PRECIO EN TODO EL PAIS
VEINTE CENTAVOS

LA NACION

Edición en 3 secciones

AÑO VIII

SUSCRICION: Por 1 año: $ 60.—Por 6 meses: $ 32.
Por 3 meses: $ 17. — Por 1 año, extranjero, $ 120.

SANTIAGO DE CHILE, DOMINGO 14 DE DICIEMBRE DE 1924

TELEFONO INGLES 3113 - 3114
AGUSTINAS 1253 - 1269

Núm. 2,892

LA SOMBRA DEL AMOR

Cuento por **CAMILLE MAUCLAIR**

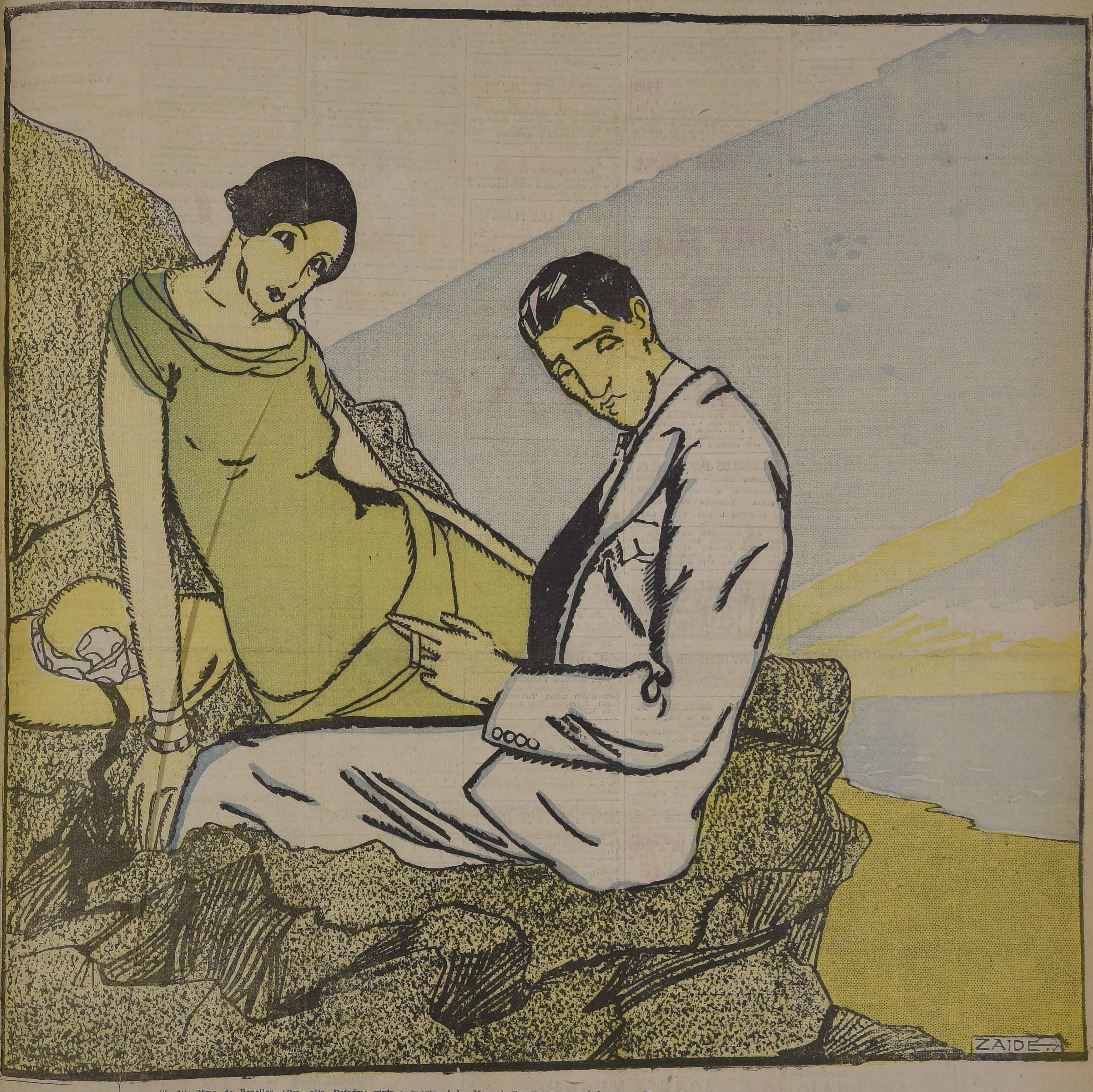

Los últimos rayos de sol de una bella tarde caían sobre la arena de playa y el agua chapoteaba suavemente. Mme. de Renelles levantó la cabeza y miró profundamente a M. de Rouvre. Este preguntó:

—¿Os ha molestado mi declaración?

—¡Oh!, no, amigo mío. Pero siendo causaros pena siendo mi amigo predilecto. ¿Por qué vuestra amistad se ha cambiado en un sentimiento de amor? La vida es amarga. Amigo mío, debo corresponderos y ser leal. No puedo deciros que sí; no puedo amaros, porque...

Suspiró fuertemente y concluyó:

—Porque amo a otro. Tenéis mi secreto y no conceptúo a nadie más digno de guardarlo. Amo furiosamente, locamente, a uno que no me amará nunca, y, sin embargo, lo adoro.

M. de Rouvre dijo en voz baja:

—¿Sois desgraciada?

—Sí—dijo Mme. de Renelles—¿Por qué queréis serlo vos también? Olvidad ese amor; es posible, además, que os hayáis engañado

—No; he dicho cuanto sentía.

—Os creo. Conozco vuestro modo de ser y sé que si me habéis hablado en esa forma es porque verdaderamente me amáis, y eso, precisamente, es lo que me desespera. Quisiera poder convenceros.

M. de Rouvre respondió:

Vos amáis a uno que no os corresponde. La certidumbre de que seréis correspondida no os ha hecho desistir de ello. Seguís amando. Yo me encuentro ahora en el mismo caso, y no por ello he de de desistir.

—Pero esto es horrible; no quiero. ¡No quiero que sepáis lo que es este suplicio!

—Lo conoceré, sin embargo.

—Huiré y me olvidaréis a la fuerza. Mi fuga os salvará.

—No me salvará, me matará. Si me tenéis alguna afección, no lo haréis. Dejadme vivir a vuestro lado como amigo. Os prometo que no haré la menor alusión a lo que ahora estamos tratando.

—¡Sufriréis horriblemente!

—Tengo el derecho de sufrir por la causa que quiera.

Mme. de Renelles bajó la cabeza y dijo.

—Sí, tenéis razón, porque es lo que a mí me sucede. Tened en cuenta, sin embargo, que no debéis tener esperanza alguna. Mi honradez de amiga hace que lo repita.

—Estoy conforme. Regresemos. Ya es de noche.

M. de Rouvre y Mme. de Renelles se levantaron, y estrechándose la mano marcharon silenciosos hacia las casas Villerville.

M. de Rouvre fué el amigo íntimo de Mme. de Renelles sin hacer nunca alusión de su amor. Se comprendían, porque cada uno de ellos encerraba en su pecho un amor que no era correspondido.

Mme. de Renelles se reprochaba su conducta con dureza. Consideraba inhumano su comportamiento al permanecer al lado de aquel hombre hablándole de cosas indiferentes, y sabiendo que la amaba. De vez en cuando recordaba su amor no correspondido.

POR 8 DIAS
Trajes a medida, finos, rezagados, a 50 pesos menos que el valor.
SASTRERIA
"El Precio Fijo"
DELICIAS 2675 ..
CASI Esq. SOTOMAYOR
D-15

El escuchaba y la compadecía. Le parecía que Mme. de Renelles hablaba de su mal propio. El, hombre a quien hubiesen aceptado como marido muchas mujeres... Sin embargo, llegó un momento en que no pudieron pasar uno sin el otro, y hasta llegaron a hacerce la ilusión de que se amaban.

La sombra del hombre amado por Mme. de Renelles, se interponía entre ambos. El murió en el extranjero. Durante muchos meses, ella, que no tenía derecho a mostrar su dolor, sufrió grandemente. Ya no sabían de qué hablar.

Ella sentía algunos remordimientos, aunque no había dado esperanza alguna al hombre que la amaba. Los dos habían envejecido. Ella no creía ya poder ofrecer nada después de haber consagrado su juventud a otro hombre. M. de Rouvre no hacía alusión alguna a una unión imposible.

El hombre querido para ella había muerto. Reflexionando, ella, después de algún tiempo, comprendió todo lo ocurrido, descubriendo la sombra del amor, sus más puras alegrías y sus más profundas ternezas. Se presentó, por lo que a ella le ocurría, lo que sería de M. de Rouvre si ella muriese. El, silencioso, mudo, fiel a su heroica promesa, la veía pensar, leyendo en esta una alegría misteriosa. En fin, un día ella le pidió volver a verse de nuevo en la misma playa de Villerville. Se sentaron a la misma hora y en el mismo sitio. Recordando su antigua conversación, se miraron, lloraron silenciosamente.

El tuvo la delicadeza de no dejarla hablar en primer término. Comprendía vagamente algo de lo que se proponía Mme. de Renelles al llevarle a aquel sitio donde tuvieron su primera conversación de amor. El tomó una de su manos y dijo en voz baja:

—¿Qué queréis de vuestro am

Ella respondió:

—¿No podré daros tanta aleg como pen os he causado?

El añadió:

—El ser amado no es nada. Amor es lo que constituye el amor aunque uno no sea correspondido.

Ella le miró, comprendiendo por esas palabras el secreto de aquella alma, superior inmensamente a la suya. Y en la penumbra de la playa, con el olor salino de la brisa, su boca depositó en los labios de M. de Rouvre, el beso de pasión que otro había menospreciado.

C. M.

GUAYACOLINA
CURA LAS TOSES REBELDES

SUS JOYAS
Debe usted transformarlas a la moda.
TALLER "RAMON CALLIS"
Fabricación, transformación y venta de alhajas.
COMPAÑIA 1023

ARAUCARIA
SE PIDEN PROPUESTAS POR
3 Millones de Pies
Por bases y detalles, diríjase a
Braden Copper Co.
CASILLA 49-D. — SANTIAGO.

POR EDIFICACION DEL LOCAL
Ultima semana de realización de todas las plantas en maceteros, de los criaderos "Corrial" y "Las Palmeras", Bandera 130.
Plantas varias a $ 0.60; maceteros desde $ 0.05; tierra de hojas de litre $ 3.80 (Valía $ 7.00).
ARBOLITOS DE PASCUA

PIANOS
OFRECEMOS DE OCASION, DE LAS CELEBRES MARCAS
Schiedmayer, Stenway & Son, Blüthner, Ronischr. Seilch Ibach, Fahr, Hansen, Foisler, Ritüller
y muchas otras de excelente calidad para el estudio, a la mitad de su valor.
A EQUITATIVA
DELICIAS 851

GUIA PROFESIONAL

ABOGADOS

GABRIEL AMUNATEGUI
SALVADOR DE LA VEGA
Estudio: Huérfanos 1153. Oficinas 32 y 33. Casilla 3091. Teléfono número 3507.

NAZARIO CHACON DEL CAMPO
Morandé 450 bajos. Teléfono 200 Casilla 3211.

FEDERICO DUNCKER BIGGS
Huérfanos 832. Altos Banco Germánico. Casilla número 219. Teléfono número 295.

ALBERTO DURAN B.
Huérfanos 1235. Oficina 8. Casilla N.o 2911

LADISLAO ERRAZURIZ
LUIS QUINTEROS T.
Amunátegui 301. Teléfono N.o 633.

BERNARDINO LEIVA
OTTMAR STEGMAIER
Bandera 552 Casilla 2068

NICANOR ELGUETA
Galería Alessandri 19. Altos. Teléfono 586.

GALVARINO GALLARDO NIETO
Ahumada 168.

HECTOR ARNALDO GUERRA
Especialmente: Nulidades matrimonios, divorcios y juicios criminales. Galería Alessandri 24. Teléfono 4352. Consultas 4 a 5.

OSVALDO HEVIA L.
Morandé número 344. Casilla 1881

MANUEL MERINO B.
LUIS MERINO
Bandera 166. Teléfono 2077. Casilla 107. Horas de oficina: de 10 a 11 1|2 A. M.

LORENZO MONTT
AMBROSIO MONTT WILMS
Compañía 1207. Teléfono 1867.

VICENTE MOLINOS GAETE
Agustinas 1148. Teléfono 2110. — De 10 a 12 y 4 a 6.

NICOLAS [illegible] MONTT
San Antonio 570. Casilla 2699. Asuntos civiles y especialmente cuestiones mineras.

LUIS EDUARDO PIZARRO
GMO. ALESSANDRI ALTAMIRANO
JORGE WILSON W[illegible]ER
FERNANDO GUZMAN VERGARA
Anticipan fondos para particiones y demás tramitaciones judiciales. Agustinas 1148. Oficina 27, teléfono 5087.

ROBERTO DE PETRIS
Estudio y domicilio: Galería Alessandri 25. Teléfono 156. Casilla 4044.

ANTONIO PLANET O.
Especialmente cuestiones comerciales. Estudio: Bandera 239. Casilla 334. Teléfono 1137.

VICENTE MOLINOS GAETE
Agustinas 1148. Teléfono 2110.— de 11 a 12 y 3 a 4.

HUBERTO SALGADO GALLARDO
Criminalista. Alegatos Cortes. Nulidades matrimonios. Estudio domicilio: Bandera 667. Atiende clientes franceses e ingleses en su idioma.

SALAS ROMO HNOS.
LUIS Y VICTOR A. SALAS ROMO
Abogados. Trasladaron sus oficinas a Compañía 1325. Teléfono 1527. Casilla 2231.

LISANDRO SANTELICES E.
Abogado. Compañía 1246. Teléfono N.o 831.

J. ISIDRO 2.o SALAS
Moneda 1355.

ALBERTO VERDUGO L.
Abogado. Agustinas 1521 Teléfono 1357. Honorarios módicos.

HUMBERTO YAÑEZ VELASCO
Agustinas 618. Teléfono 1614.

EMILIO TAGLE RODRIGUEZ
Atiende especialmente asuntos comerciales y mineros. Bandera 75 Bolsa de Comercio 3.er piso, oficina 207. Teléfono 2018.

AGUSTIN VIGORENA RIVERA,
Edificio Aristía. Piso 6.o N.o 16.

INGENIEROS

RAFAEL TORREBLANCA
Oficina técnica: Galería Alessandri 30. Casilla 3953. Teléfono 1349.

ALFREDO LEA-PLAZA
Moneda 1168. Teléfono 187.

MEDICOS

Dr. ITALO ALESSANDRINI
Cirugía y ginecología, 1 a 3. Merced 323. Teléfono 3555.

DR. ANIBAL ARIZTIA
Médico Hospital de Niños R. del Río Ayudante Clínica Prof. Prado Tagle. Trasladó consultorio Teatinos 321 De 2 a 3.30. Teléfono 1773. Domicilio Agustinas 1319

INSTITUTO DE SALUD
Cisterna. Población Nueva España
Destinado al diagnóstico y tratamiento de las enfermedades nerviosas y mentales, dirigido por el doctor Fontecilla. Santiago, Delicias N.o 1626. Electricidad médica, baños, etc.

Dr. AMENABAR OSSA
Oculista. Catorce años Europa, tres años médico director Hospital de Ojos, condado Stanford (Inglaterra) 21 de Mayo 578. De 1.30 a 4. Teléfono 602.

JOSE AVILES, A.
Médico-Cirujano
Nataniel 167. Consultas de 1.30 a 4 P. M. Especialmente: Cirugía Partos, enfermedades de señora y sociales.

Dr. CARLOS J. AGUIRRE
Especialmente vías urinarias. Venéreas, sífilis. Consultas de 5-8. Carmen 191.

Dr. LUIS AGUILAR
Médico cirujano. Regresó de Europa. Castro 107. De 1.30 a 3. Teléfono 813.

Dr. LEONCIO ANDRADE
Medicina interna. Rayos X. Merced N.o 136. De 2 a 5. Teléfono 4528.

Dr. ARNELLO
Cirugía anestesia general, venéreas. García Reyes 17. De 12-3. Hospital San Vicente 4-5.

Dr. BUNSTER
Santa Rosa 86. Consultas de 3 a 4. Teléfono 3476.

ARTURO BARRAZA ARAYA
Médico-Cirujano
Especialmente vías urinarias, venéreas, sífilis. De 3 a 6. Puente N.o 557. Teléfono 4374.

Dr. BORQUEZ SILVA
Estudios Europa, Pulmón, corazón, estómago, intestinos. Rayos X. 3 a 6. Arturo Prat 80. Teléfono 19. Matadero.

Dr. RIFO BUSTOS
Estudios en Europa. Medicina interna. Preferentemente corazón y estómago, 2 a 5. Cochrane 177.

Dr. BISQUERT
Vías urinarias, sífilis. Moneda 859 De 3 a 6. Casilla 2563. Teléfono N.o 953.

Dr. BRONFMAN
Estudios en Europa. Cirugía, enfermedades señoras. Venéreas, 2 a 5. Compañía 1463. Teléfono 3467 Teléfono domicilio, 257. Providencia

Dr. JULIO BUSTOS
Médico Ciudad. Santiago. Medicina interna. Niños, sífilis. Recoleta 707 De 2 a 4.

Dr. ROBERTO BALTRA G.
Medicina general, vías urinarias 3.30 a 6. Ahumada 11. Teléfono 170. Parque.

Dr. BEAUMONT
Ayudante servicio ginecología. Hospital Salvador. Santo Domingo 975 De 3-5. Domicilio Avenida Manuel Montt 1541. Teléfono 93. Santa Elena.

Dr. BARRENECHEA
Oculista, especialista en oídos, nariz, garganta. Huérfanos 801. Esquina San Antonio.

Dr. MARIANO BAHAMONDE RUIZ
Cirugía y ginecología Cochrane 66. De 1 a 3. Domicilio: Delicias 1230 Teléfono 4430.

Dr. HECTOR CORONA T.
Se dedica exclusivamente a exámenes de laboratorio. Delicias 868 Teléfono 2483.

Dra. JULIA CLAVERIA
Afecciones bronco-pulmonares, curación del asma. Consultas: 1-3 Ejército 660.

Dr. RODOLFO CASTILLO
Jefe servicio oídos, nariz y garganta. Hospital San Borja. De 3 a 5 en Delicias 1164.

Dr. ALDO CONTRUCCI
Estudios Europa. Medicina interna Sífilis. Nataniel 142. 3.30 a 4.30. Jefe Policlínico Prof. Brockmann. Teléfono 3340.

Dr. LEONIDAS CORONA T.
Regresó de Europa
Laboratorio Clínico
Delic[illegible] — Teléfono 2483
REACCION DE WASSERMANN
Química Bacteriología
VACUNAS

[illegible] CASTAÑEDA IGLESIAS
Ex-Médico residente del Hospital Niños. Compañía 1839. Teléfono 251

Dr. EDUARDO CRUZ COKE L.
Medicina interna. Merced 305. De 4.30 a 6.30. Teléfono 4205.

OCULISTA
Ojos, oídos, nariz y garganta, San Antonio 148, Doctor García Collao. Estudios Europa. 4 a 6.

Dr. CROIZET
Trasladóse Londres 25, entre Serrano y San Francisco. Teléfono 637. De 1 a 3.

Dr LEON CHONCHOL
Medicina general. Rayos X. Sífilis, piel, venéreas. Ausente en el extranjero hasta el 15 Diciembre. Gálvez 61.

Dra. JUANA DIAZ MUÑOZ
Especialista enfermedades señoras y niños. 4 a 5. Delicias 858. Teléfono N.o 1715. ausente hasta 15 Diciembre.

IGNACIO DIAZ MUÑOZ S.
Medicina general. Vías urinarias. 3 a 6. Bandera 574. Teléfono 3424. Recién llegado de Europa.

Dr. RODRIGO DONOSO GAETE
Médico Hospital Salvador. Medicina interna. Consultas de 1.30 a 3 P. M., menos los Sábados. Amunátegui 32. Domicilio. Santo Domingo 1477. Teléfono 256.

Dr. CARLOS DOREN
Enfermedades de señoras. Cirugía. Monjitas 536. Teléfono 2571. Consulta: 1 a 4.

Dr. JOSE DONOSO DONOSO
Médico Cirujano
Horas de consulta: de 3 a 4.
Miraflores 457 — Teléfono 2773

Dr. E. DAVILA H.
Estudios Europa. Medicina interna. Laboratorio de 5 a 7. Nataniel 118.

Dr. RICARDO DONOSO
Enfermedades del corazón, pulmón. regresó de Europa. 2.30 a 4.30. Agustinas 619.

Dr. EDUARDO DE RAMON
Regresó de Europa. Cirugía, enfermedades señoras. 1 a 3. Agustinas N.o 1606. Teléfono 3623

Dr. DIMITSTEIN
Agustinas 1308, esquina Teatinos. Rayos X, medicina general. especialidad corazón, pulmón, estómago o hígado, 1 a 4. Teléfono 3848.

Dr. ESPINA
Rayos X. Medicina interna. Estudios Europa. Catedral 1425, cerca Amunátegui. Teléfono 2102. De [illegible].30 a 4.

Dr. FRANCISCO EDWARDS
Estudios Europa. Vías urinarias. Teatinos 10. De 2 a 4. Regresó.

Dr. FUENZALIDA CORREA
Cirugía. Enfermedades señoras, partos. De 2 a 3. Huérfanos 745. Teléfono N.o 406.

Dr. FUENZALIDA BRAVO
Profesor extraordinario. Enfermedades de niños. Merced 560. Teléfono N.o 1721. 2 a 4.

Dr. FONTECILLA
Estudios Europa. Afecciones pulmonares y nerviosas. Rayos X, pneumotorax artificiales, tuberculinoterapia, etc. Delicias 1626.

Dr. CARLOS GARCES BAEZA
Delicias 1276.— Teléfono 3747
Exámenes químicos, bacteriológicos Reacción Wassermann
Medicina interna. 3.30 a 5.30

Dr. RICARDO GUNTHER
Ayudante clínica ginecológica universitaria. Cáncer, aplicaciones de Radium. 2 a 4. Avenida España 696. Teléfono 253. Parque.

DOCTOR GIANELLI
ESTUDIOS EUROPA
SIFILIS PIEL VIAS URINARIAS
21 de MAYO 562
CONSULTA de 2 a 6

Dr. GLEISNER V.
Consultas de 4 a 6. Pulmón, corazón, hígado, riñón, intestinos, etc. sífilis. Castro 26.

Dr. FELIX GROHNERT B.
Enfermedades de la piel, sífilis y venéreas
Luz ultra violeta, radioterapia. De 3 a 6. Ejército 391.

Dr. VICTOR M. GACITUA
Partos. Enfermedades de señoras. Trasladóse, Merced 312, 2 a 4. Teléfono 976

DR. GREENE
Estudios Europa. Cirugía y ginecología. San Martín 509. 2a 4 Teléfono 2860.

Dra. ANDREA GONZALEZ NOLLE
Estudios Europa. Especialidad señoras, niños. Huérfanos 1693. Consultas: Riquelme 317. De 2 a 5.

Dr. ANIBAL GREZ
Oídos, nariz, garganta. De 1.30 a 3.30. Merced 324. Teléfono 3555.

Dr. ENRIQUE GONZALEZ H.
Estudios Europa. Especialista estómago, intestinos, hígado, diabetes, obesidad, reumatismo. Ejército 644. De 1.30 a 3.30.

Dr. MARIO GARCIA DOMINGUEZ
Medicina general. Enfermedades señoras. Partos. Venéreas, 1 a 5. San Diego 65.

Dr. GUSTAVO GIRON L.
Cirugía y ginecología. Brasil 32. Teléfono 3126. De 2 a 3.

Dr. ALEJANDRO INFANTE
Médico Jefe Policlínico Niños Hospital Salvador 2 a 4. Delicias 253

AGUSTIN INOSTROZA
Cirugía general. Especialmente de niños, sífilis. De 4 a 6. Puente 583.

A. ICAZA BARROS
Médico-Cirujano
Santo Domingo 739. Teléfono 2809. De 3 a 4.

Dr. ROBERTO JARAMILLO
Ejército 707. Teléfono 142. Parque.

Dr. ARNULFO JOHOW
Estudios Europa. Cirugía y ortopedia. Adultos, niños 3-4.—Santo Domingo 1523.— Teléfono 1033.

Dr. ALBERTO KORNER ANDWANTER
Estudios en Estados Unidos. Cirugía, ortopedia. Consultas: 10-12 de la mañana. Santo Domingo 614.

INSTITUTO RADIOLOGICO
Radioscopia, radiografía, radioterapia, aplicaciones radium.

Dr. ADOLFO KAPLAN
Estudios Estados Unidos y Europa, Compañía 1429.

Dr. TEODORO LEIBLE
Enfermedades nerviosas. Medicina interna. Aplicaciones eléctricas, de 3 a 6. Olivos 794.

Dr. H. LEA PLAZA
Estudios Europa. Compañía N.o 3115. De 3 a 5. Teléfono N.o 3880

Dr. LADRA LETELIER
Nariz, garganta oídos. Consultas de 1 a 5. Compañía 1361.

Dr. ARMANDO LEON L.
Cirugía, Compañía 1909. Martes, Jueves, Sábados, 1 a 3. Teléfono 3846.

Dr. LOIS
San Pablo 1236. Medicina general. Vías urinarias. Sífilis. De 1 a 5.

Dr. LAVAL
Medicina interna. Lord Cochrane 340 de 2 a 4.

Dr. G. MORAGA FUENZALIDA
Regresó Europa. Enfermedades niños. Cochrane 118. Teléfono 2804 De 2 a 4 1|2.

Dr. MUÑOZ VALENZUELA
Médico residente Hospital Niños Enfermedades niños. Tuberculosis infantil. Matucana 303. 2 a 5. Teléfono 158.

Dra. CORA MAYERS
Médico-Cirujano
Regresó de Estados Unidos. Especialista en niños. Luz ultra-violeta Ahumada 49. Teléfono 711.

Dr. ERNESTO MOLINA G.
Serrano 68
Cirugía general. Regresó de Europa. Consultas: De 4.30 a 6 P.

Dr. JUAN MARIN B.
Cirugía general. Enfermedades niños. Delicias 1164. De 2 a 4.30. Domicilio: San Diego 1849.

Dr. MORALES BELTRAMI
Medicina general. Especialmente niños. Catedral 2257. De 1 a 3.

Dr. MORALES VILLABLANCA
Sífilis, venéreas, piel, medicina general. Exámenes sangre. Merced 186. 3 a 6.

Dr. MUÑOZ VALENZUELA
Médico residente Hospital Niños, enfermedades niños. Tuberculosis infantil. Matucana 303. 2 a 5. Teléfono 158.

Dr. OSCAR MELENDEZ
Medicina interna. Sífilis, consultas en Santo Domingo 1036, de 2-4 y 21 de Mayo 578, de 4-5. Domicilio Ejército 141. Teléfono 2831.

Dr. MALBRAN
Enfermedades mentales y nerviosas De 2 a 4. Se trasladó a Huérfanos 1880.

Dr. H. NUÑEZ ZAMORA
Matucana 289. Teléfono 291. Estación. 1 1|2 a 3 1|2. Sábado 4-6.

Dr. JUAN MONTENEGRO M.
Enfermedades de niños. Compañía 1770. Teléfono 2120. De 2 a 4.

Dr. MANUEL MORENO
Medicina general, particularmente riñón, estómago, intestinos. Tratamiento especial, tuberculosis pulmonar. Estudios Europa. San Francisco 155. De 2.30 a 4.30.

Dr. LUIS OPAZO F.
Jefe Policlínica niños. Universidad de Chile. Compañía 3007. Teléfono 49 Estación.

DR. [illegible]
Titulado Alemania y Chile. Medicina interna. Enfermedades niños. Teléfono 332. Catedral 1488. De 1 a 4.

DR. ORREGO PUELMA
Médico Hospital San Juan de Dios De 3.30 a 5. Agustinas 1314. Teléfono 1417.

DR. [illegible]
Amunátegui 33. Especialmente en enfermedades señoras. Ginecología Consultas de 2 a 4.

DR. A. CUSTODIO [illegible]
Medicina interna y niños. [illegible], de 1.30 a 3.30. Teléfono N.o [illegible]

Dr. PANTOJA
Corazón, pulmón, estómago, sífilis. Delicias 1216, de 2 a 4. Teléfono [illegible]. Santo Domingo 1036, 6 a 8 Teléfono 874.

DR. [illegible]
Oídos, nariz, garganta. De 2 a 5. Santo Domingo [illegible]. Teléfono [illegible]

DR. DAVID PULIDO
Enfermedades niños. Santo Domingo N.o 1790. Teléfono 2152. De 1 a 3.

DR. PRUNES
Estudios Europa. Jefe clínica, piel, sífilis, venérea. Merced 490. Casilla 3396.

DR. PATIÑO MAC-IVER
Medicina interna. Enfermedades niños. Libertad 445. De 2 a 4. Teléfono 1638.

DR. ALBERTO PANATT
Médico jefe Policlínico, Prof. Prado Tagle. Pulmón, corazón, estómago. Rayos X. Teléfono 121. Trasladóse a Delicias 1415. De 1 a 4.

DR. LUIS QUIROGA
Medicina general. Consultas 4 a 5.30 Catedral 1482. Teléfono 3160.

DR. ALBERTO RAHAUSEN
Cirugía general. Compañía 2925 Teléfono 182-Estación. De 3 a 4.

DR. AQUILES RIVEROS
Graduado en Bruselas. Partos, señoras, medicina general. Consultas en su

SANATORIO
Avenida Matta 650. Pensionado para partos. operaciones, medicina, aislamiento y curación nervios, morfinómanos. Teléfono 97-Matadero.

ADOLFO RECCIUS
Médico cirujano. Cirugía general De 2 a 4. Hospital San Vicente.

PROF. ALEJANDRO DEL RIO
Enfermedades de oídos, nariz y garganta. 19 Miraflores. Consultas hora fija diariamente (salvo los Sábados) 2 a 5.

DR. JOSE RODRIGUEZ P.
Estudios Europa. Medicina interna Especialidad estómago, intestinos Rayos X, 2 a 4. Amunátegui [illegible] Teléfono 2810.

DR. CESAR RODRIGUEZ LEON
Medicina interna. Enfermedades de niños. Catedral 2607. 1 a 2; y Bañán Guerrero 1018, 4 a 5.

DR. DEL RIO GUNDIAN
Medicina interna. De 3 a 5. Trasladóse Santo Domingo 2061. Teléfono 1333.

INSTITUTO SANITAS
AGUSTINAS 1955
Laboratorio, auto-vacuna, radioscopías, terapia de radium y de Rayos X. Luz ultra-violeta, aplicaciones eléctricas, instalaciones de radium, baños de ácido carbónico, diatermia.

DR. SCROGGIE
Especialidad enfermedades de niños Jefe de la Clínica de Niños Universidad de Chile. Consultas de 2 a 4 de la tarde. Rosas 1157.

DR. SANTANDER
Estudios en Europa. Medicina interna, especialmente estómago, e intestinos Rayos X. Alameda 938. De 2 a 5.

PROF. DR. SOTO PARADA
Laboratorio Clínico. Moneda 1035. De 3 a 6.

DR. STOLTING
Oculista. Médico recibido Alemania y Chile. Moneda 627. De 3 a 6.

DR. CRISTOBAL SAENZ
Estudios Europa. Afecciones médico-quirúrgicas de abdomen. Especialista estómago, sífilis. Rayos [illegible] 1889. Teléfono 3098.

DR. [illegible]
Laboratorio Bandera 736. Teléfono N.o [illegible] sangre, orina, esputos, etc., cultivos autovacunas. Abierto a toda hora.

DR. [illegible]
Médico cirujano. Consultas: 1.30 [illegible] Trasladóse. Delicias 220.

DR. OTTO SCHWARZENBERG.
Enfermedades de niños. Consultas 2 a 3 Martes, Jueves y Sábado. Lunes y Viernes 2.30 a 3.30. Santo Domingo 1523, Teléfono 1033

DR. [illegible] W.
Médico-cirujano. Domicilio, Molina 072. San Antonio 215 De 2 a 3 1|2.

DR. TORRES TORRES
Jefe clínica Prof. Korner. Especialista enfermedades señoras y cirugía. Catedral 1249. De 2 a 6.

[illegible]
Exclusivamente pulmón. Nataniel 139. [illegible] Miércoles y Viernes.

DR. [illegible]
Enfermedades niños. Trasladóse a Delicias 555. Teléfono [illegible]

DR. [illegible]
Delicias 2090. Teléfono 245. Estación. Consultas. 5 a 6.

[illegible]
Regresó de Europa Partos, ginecología. Agustinas 823. De 2 a [illegible] Teléfono [illegible]

DR. RAUL VENTURA JUNCA
Médico residente Hospital Salvador. Medicina interna. Esp. sistema cardio-vascular. Riquelme 140 4.30 a 6 Teléfono 3325.

DR. VILLAGRA
Estudios Europa. Únicamente pulmón. Rayos X. [illegible] 461-A. Teléfono 134 (Parque).

DR. [illegible]
ex-Director Sanatorio San José para tuberculosis. Pulmón, corazón, estómago. 3 a 5. Catedral 1433. Teléfono [illegible]

LABORATORIO VIDAL
Exámenes de sangre, orina etc. Autovacunas. Catedral 1433. Teléf. 2006

PROF. DR. VARGAS SALCEDO
Exclusivamente cirugía Trasladóse Compañía 2499 Teléfono 1060. Martes, Jueves, Sábado. 3 a 5.

DR. VICUÑA [illegible]RBOSO
Ayudante de la Clínica del Profesor Prado Tagle. Hospital San Vicente. Medicina interna, especialmente enfermedades del corazón. Martes, Jueves, Sábado. 2.30 a 4.30 Almirante Barroso 310. Teléfono N.o 1053.

DR. YAÑEZ G.
Estudios Europa. Piel, Sífilis, Venéreas. Trasladóse, Delicias 865. De 4 a 5. Casilla 618.

D. ARTURO ZAFFE
Oídos, nariz, garganta. Especialista Hospital Salvador y Niños. Dieciocho 257. De 2 a 5. Teléfono 257 Atiende clientela Dr. Alcaíno.

[illegible]
Estudios Europa. Especialmente enfermedades internas, venéreas, sífilis. Reacción Wasserman. 3 a [illegible] Compañía 1853.

DR. WEINSTEIN
Estudios Europa. Enfermedades de la piel sífilis y venéreas Radioterapia y luz ultra-violeta Agustinas 1357. De 2 a 5.

DR. WIREN
Oídos, nariz, garganta. Compañía No 1606. De 2 a 5.

DENTISTAS

C. VALENCIA COURBIS
Ayudante Escuela Dental. Operaciones indoloras. Procedimiento Dr. Correa (de la Facultad de Buenos Aires). Coronas y dentaduras. Teatinos 50.

DR. CERDA LOPEZ
Se trasladó Ahumada No. 11. Somnoformo, Puentes y Coronas.

D. CLODOMIRO CONTRERAS
San Antonio 451. Teléfono 3692 Horas: 9 a 11 y 3 a 6.

FORTUNATO ENCINA P.
Especialmente placas, coronas, puentes. Extracciones indoloras. Ahumada 55.

DR. GALLARDO GONZALEZ
Estudios en Filadelfia Consultas diurnas y nocturnas. Echaurren 26.

ARMANDO MORA PINOCHET
Dentista. Trasladóse: Santa Rosa N.o 671.

PEDRO MENDEZ
Estudios Estados Unidos, Europa. Honorarios moderados. Huérfanos N.o 182.

Dr. JOSE MARIA SAAVEDRA
Alameda 1313. Solamente de [illegible]

WENCESLAO MUÑOZ L.
Dentista. Tratamientos rápidos, extracción sin dolor. San Diego 111.

ALFREDO MUÑOZ LOBOS
Extracciones sin dolor, somnoformo. Puentes, placas. Tratamientos rápidos. Compañía 1852.

CLINICA DENTAL
"VALL[illegible]"
Luis E. Berríos Méndez
Rafael Valenzuela L.
Carlos H. Rojas
DENTISTAS
Cirugía dental. Somnoformo. Correcciones de anomalías. Riquelme [illegible] Teléfono 1642

VETERINARIOS

SCHMIDT HERMAN
Enfermedades animales en general. Llamados a domicilio. San Antonio N.o 457. Teléfono 4649. De [illegible] y de 2 a 6.

ARQUITECTOS

OFICINA DE CONSTRUCCIONES
Económicas y de renta
LEOPOLDO NAVARRETE
Morandé 67. Teléfono 3189, Casilla N.o 880.

EDUARDO TASSO
Construcciones, transformaciones, reparaciones. Honorarios: [illegible] por ciento. Huérfanos 1258.

MATRONAS

MATRONA [illegible]
Recibe pensionistas. Atiende a domicilio. Inyecciones. Mujica [illegible], esquina Vicuña Mackenna, 1 cuadra Diez de Julio.

MATRONA [illegible]
Atención privada, pensionistas, consultas gratuitas. Brasil [illegible]

MATRONA AMELIA MATUS
Recibe pensionistas, partos, [illegible] 50 pesos. Inyecciones, consultas gratis. Maule 1062.

PENSIONADO [illegible]
Recibe pensionistas, partos, pensión $ 40 Masajes, inyecciones. Cochrane 880.

MME. E. FRAGNAUD
Matrona francesa. Trasladóse Avenida Matta 12. Entre Vicuña Mackenna y Santa Elena.

[illegible]
Matrona. Pensionado particular a partos y curaciones internas. Asistencia a domicilio. Rosas 2204.

PENSIONADO PARTICULAR
Mercedes Rojas, Matrona San [illegible] 930. Recibe enfermas curaciones internas. Consultas a toda hora.

CLINICA PRIVADA DE OBSTETRICIA
Señora Reyes, matrona ginecóloga. Establecimiento moderno atendido por dos cirujanos especialistas. Recibe enfermas de todas partes del país. Partos, precios módicos. Consultas gratis. [illegible] 636.

PENSIONADO Dra. VICENTE[illegible]
Recibe enfermas de provincias, meses, días. Asistencia completa, [illegible] 60 pesos. Turnos permanentes. San Diego 61.

ANA G. VARGAS BARRERA
Partos. Recibe pensionistas. [illegible] Americana 621.

CARMELA ROMAN
Maternidad particular. Recibe enfermas pensionistas. [illegible]

[illegible] ZOAZO G.
Partos. Asistencias toda hora. Recibe enfermas. Matucana 610.

VARIOS

CLINICA
Instalada con todos los adelantos modernos, únicamente tratamiento y curación radical de las enfermedades, venéreas, génito-urinarias impotencia.

Curaciones rápidas. (Procedimiento científico comprobado único).

Atendido por su dueño, Luis A. Bravo B. y doctor Félix Valenzuela.

Precios módicos, facilidades de pago.

Se atiende ambos sexos diariamente de 9 a 12 M. y de 2 a [illegible] Consultas gratis Puente 561, Casilla 2721. Santiago.

(Nota) Se reciben consultas de provincias por correspondencia.

POMPAS
FUNEBRES
Empresa ZENTENO
ESTADO N.° 17
TELEFONO N.° 4275
DELICIAS N.° 2584
TELEFONO N.° 524
Abierto día y noche, Atendido por
CARLOS ZENTENO LOYOLA

Sala de Biógrafo
DESEO ARRENDAR
Dirigirse:
A. LEON — Casilla 2716
D-15

QUADRONAL
Tabletas alemanas eficacísimas contra los dolores de cabeza, garganta, muelas, grippe, etc., en venta en todas las boticas.

SACOS VACIOS
Trigueros, Cebaderos y Paperos nuevos, tipo 80 kgs. Trigueros, Cebaderos y Paperos de un solo uso, tipo 80 y 100 kgs. Trigueros de segunda. Aveneros, Afrecheros, Carboneros especiales con retobos Leñeros, Saleros, Caleros, Cementeros, etc, vende constantemente por pequeñas y grandes partidas.
JOSE MUGGLI
EXPOSICION 250 — TELEFONO 241. ESTACION
CASILLA 345 — SANTIAGO

RADIOTELEGRAFIA
Se vende ESTACION RADIOGRAFICA completa.
0.5 T. K. Telefunken
completamente nueva, con su correspondiente juego de Emergencia, especialmente adecuada para naves. Dirigirse a
SOCIEDAD INDUSTRIAL DEL AYSEN
Casilla 1425 —:— Valparaíso

PROPUESTAS PUBLICAS

Pídense propuestas públicas para dotar de local a la escuela N.o 65 del Departamento de Santiago, dentro del siguiente radio:

Vicuña Mackenna, ambas aceras entre Ñuble y Pedro Lagos. Canon anual: $ 4,800.

Las propuestas se abrirán el 17 de Diciembre a las 3 P. M., en la Sección Locales de la Dirección General de Educación Primaria, donde se darán los datos que se soliciten.

EL DIRECTOR GENERAL DE EDUCACION PRIMARIA

LUTOS
Encontrará usted el mejor surtido en plaza en el
MANTO ELEGANTE
PASAJE MATTE 28
Especialidad en tocas y sombreros de Crep-Georgette.
LA CASA NO TIENE SUCURSAL

SE COMPRA
dentaduras viejas, usadas y quebradas, pagando hasta $ 11 por diente; compro también monedas de oro, pesos, chauchas antiguas y platino y plata.
PAGO ALTOS PRECIOS
ALAMEDA 841
ESQUINA LONDRES

FOLLETIN 3

EL COLMILLO DE HERCULES PETITGRIS

por MAURICE LEBLANC

Pero Bouxval no pudo terminar. Tuvo que enjugarse la frente cubierta de sudor y reponerse un momento, antes de proseguir con la misma entonación sorda y ansiosa.

—No me atrevo siquiera a evocar la escena... Toda palabra de duda a este respecto me parecería una blasfemia. Y, sin embargo, más que una duda es una certidumbre. ¡Ah, qué cosa horrible! Recuerdo exactamente las palabras que se le dirigieron a uno de de los hombres de la guardia de honor:

"Soldado, he ahí un ramo de flores recogido sobre los campos de batalla; depositelo usted en uno de esos ataúdes que será el del soldado que el pueblo de Francia acompañe luego hasta el Arco de Triunfo..." Usted oyó también esas palabras. Usted debió llorar también con los demás al escucharlas. Y, sin embargo, por una traición monstruosa... Pero ¿cómo ha podido cometerse esa traición?... Esto es lo que me abisma. ¿Cómo ha podido tener éxito esa infame añagaza?... No es admisible que haya podido sombrar usted la voluntad de un soldado elegido al acaso ni que dirigiera su mano cuando depositaba el cadáver en el féretro! Y, ¿entonces... entonces?... Vamos contésteme!

Hubiérase dicho que al interrogar Juan Bouxval sentía miedo de conocer la verdad. Su orden no tenía, en efecto, ese acento imperioso que arranca la confesión. Siguió un largo silencio lleno de ansiedad. La señora de Bois-Vernay aspiraba un frasco de sales que le tendiera su marido: parecía a punto de desvanecerse. Por fin, Máximo Leriot avanzó algunas explicaciones confusas.

—En efecto, señor Ministro, hay algunas cosas que parecerían ciertas... y otras... en fin... que son erróneas... Un malentendido, posiblemente...

E incapaz de disipar por sí mismo esas errores, se volvió al conde, como pidiéndole asistencia. Este miró a su mujer, como hombre que teme comprometerse en una lucha peligrosa, y después de meditar un instante, exclamó, dirigiéndose a Bouxval:

—¿Me permite una pregunta el señor Ministro?

—Cómo no, señor conde.

—Ocurre, señor Ministro, que por el giro que usted ha dado a la conversación, los tres estamos aquí en presencia suya como verdaderos culpable. Antes de defendernos contra una acusación que todavía no alcanzo bien quisiera saber a título de qué se nos interroga y en virtud de qué poder se nos exige una respuesta.

—En virtud, señor conde — replicó Bouxval — de un vehemente deseo que me inspira: el deseo de ahogar cuanto antes un asunto que, de trascender al público, tendrá para mi país consecuencias desastrosas.

—Si el asunto es tal como acaba de expresarlo el señor Ministro, cabe suponer que no trascenderá jamás al público.

—Sí, señor. Bajo la influencia del alcohol, Máximo Leriot ha pronunciado algunas palabras imprudentes. Por suerte, no han sido comprendidas en toda su gravedad, pero han dado margen a interpretaciones, a rumores.

—Rumores sin importancia, señor Ministro.

—No importa: hay que cortar por lo sano.

—¿Cómo?

—Máximo Leriot abandonará el territorio de Francia. Le daremos un empleo en el Sur de Argelia. Usted tendrá la amabilidad de proporcionarle los fondos necesarios.

—¿Y nosotros, señor Ministro?

—Partirán ustedes también, a la brevedad posible. Lejos de Francia estarán al abrigo de cualquier extorsión.

—¿El destierro, en una palabra?

—Justamente, por algunos años.

El conde miró de nuevo a su esposa. No obstante su palidez y aspecto frágil, la señora de Bois-Vernay daba en ese momento una impresión de concentrada energía. Dió un paso hacia el Ministro, y con aire resuelto exclamó:

—Ni por un día, ni por una hora señor Ministro, me alejaré de París.

—¿Por qué razón, señora?

—Porque él está ahí, en la tumba.

Aquella frase, que era la más formal y terrible de las confesiones, se prolongó en un silencio dramático, como un eco que despidiera, sílaba tras sílaba, el mensaje de la muerte. Más que una voluntad indomable revelaba en la señora de Bois-Vernay el propósito firme y decidido de afrontar la lucha. Su hijo estaba allí, en la tumba veneranda y no había poder humano que pudiera turbar su sueño. Esto parecía decir con su actitud que aquella mujer pálida y enfermiza que se alzaba como un espectro ante los ojos del Ministro.

Bouxval se tomó la cabeza entre las manos con un movimiento de infinita desolación. Hasta ese momento, no obstante las pruebas acumuladas, había podido alimentar algunas esperanzas. La confesión, imprevista a pesar de todo fué para él como un golpe de maza.

—¿Quiere decir que es cierto?— murmuró... — ¡Y yo que no me atrevía a convencerme!... Hay cosas que están fuera de toda realidad...

El señor de Bois-Vernay se colocó frente a la condesa suplicándole que tomara asiento. Ella lo apartó con gesto altivo, dispuesta a la lucha y obstinada en su actitud provocativa.

Los dos principales adversarios Bouxval y la condesa, se hicieron frente como enemigos encarnizados al primer choque. El conde y Maximo Leriot pasaron a segundo plano.

Breves tienen que ser estas escenas en que la tensión nerviosa llega al límite: breves como el primer choque de espadas entre dos duelistas que se tiran a fondo desde el principio. Lo que hace más terrible la violencia trágica del duelo es la calma, la inmovilidad absoluta, por así decirlo, que sigue al primer encuentro. Así ocurrió precisamente, entre aquellos adversarios. Nada de cólera aparente, nada de gritos destemplados simples palabras, pero repletas de emoción, frases sin elocuencia, pero henchidas de estupor e indignación por parte de Bouxval.

—¿Cómo ha podido atreverse a tanto?... ¿Cómo puede vivir con la idea de lo que ha hecho?... Yo, por mi parte, antes que hacer eso con uno de mis hijos habría preferido sufrir todas las torturas. ¡Dar a su hijo una sepultura que no le pertenece! ¿No comprende usted que es acarrear le desgracia hasta en la muerte?... ¡Oh, qué crimen abominable!

Bouxval la vió pálida como un cadáver frente a él, y prosiguió con un tono más agresivo:

—Hay millares de madres, hay millares de esposas que pueden creer que es su hijo o su marido el que duerme allí, bajo la tumba sacrosanta. Ellas lloran como usted, señora, por un muerto querido; ellas tienen sus mismos derechos, y usted las ha engañado: usted las ha despojado: usted la robado... sí, robado, [illegible] suena, indignamente, en medio de la sombra...

La condesa palideció más [illegible] bajo la injuria y el desprecio. Jamás se había detenido [illegible] reflexionar un minuto sobre el valor moral de su acto. [illegible] procedido, así, sinceramente, [illegible] el amargo dolor de una madre [illegible] no reparó en medios para recuperar algo del hijo que ha perdido.

—No he robado— Sigue [illegible] nadie— murmuró.— [illegible] soldado desconocido... [illegible] allí por todos los demás. [illegible] dos los representa.

Bouxval la tomó de un brazo exasperado por sus palabras temerarias. Pensaba en sus dos muertos, cuyos despojos a él también, le pareció recuperar en el día de la gloriosa inhumación. Aquellas sombras queridas, ahora en el insondable abismo misterio. ¿Dónde orar en lo sucesivo? ¿Dónde darse una cita con las almas errantes de sus muertos?

Pero ella sonreía, iluminado el rostro por la llama de una [illegible] interior.

—Son las circunstancias [illegible] han elegido entre tantos [illegible] Me ha auxiliado en todo una voluntad superior a la mía... [illegible] esa voluntad superior que ha [illegible] dido realizar mi anhelo [illegible]

ARMONIA

por el Capitán LUIS VERGARA

...tramos en la segunda etapa de ...an tragedia moral.

...jóvenes cóndores, abierta la ...de la jaula de hierro en que ...raban sus conciencias de ciu...nos, volaron muy lejos en una ...a de Primavera y en inmen...andada. Nadie hubiera sido ca...e enjaularles en el espacio ig...o, si ellos mismos no volvie...llevando el cariño imborrable ...pedazo de tierra que les vió na...a una vida independiente y plena ...bertad.

...ando la tempestad y la lucha ...trada de los intereses egoís...pretendieron destruírlo todo, una ...lla en lo alto, les indicó el ca...o de regreso hacia el hogar co...donde deberá reinar la más ...la armonía, unión y solidaridad ...l, como razón de resistencia pa...la estabilidad de la República. ...s fuerzas vivas y no contami...s de este país se hallan unidas ...el impulso generoso del 11 de ...mbre que en un grito lanzara ...juventud idealista de las insti...nes Armadas, y que debe ser ...dado en obra patriótica y de ...ciación.

...momento es solemne y de hon...reflexión y en la vigilia de ar...no debemos desconocer que to...los elementos civiles sanos y ...iotas sientan como las Institu...es Armadas las nobles emula...s de servir a su patria, y aquí ...e llegada la hora de invitar ...dos los partidos políticos, sin ...ción, a cooperar en la obra ...salvación pública en que nos ...tramos empeñados.

...la política ha sido y sigue ...o el arte de gobernar los pue...no se concibe, ni en un Go...o provisorio, la absoluta pres...ncia de todos los partidos, mu...más cuando evidentemente existen en todos ellos elementos sa... y patriotas que no pueden nega... a prestar en el momento histó... la cooperación indispensable aun... más no sea para velar por la ...rantía de su propia existencia.

Una cuota proporcional de to... los partidos, incluyendo en ella ... Presidentes y Vice-Presidentes, ...drían ocuparse desde luego en ...lucidar los graves problemas fu...ros, que como nubes lejanas pu...ran amenazar el horizonte pat... en cuya línea se alza ya el inte...gativo de las elecciones próxim... la necesidad, por otra parte, de ... plan económico nacional y fir...mente, el estudio necesario p... que las reformas constitucion... representen el sentir nacional, ...portan de por sí asuntos de inte... nacional.

Para todo esto se necesita ...monía en el sentido más ampl... para que la lucha desenfrenada ... las pasiones y venganzas no tra...forme esta tierra en un campo ...agramante. Sólo así podrá desp... la nación marchar sobre un lec... de flor...

S. V

ROJELEYUN
AGRANDA Y HERMOSEA LOS OJO...

BORAXOL
EL MEJOR JABON

UN MAGO DE LOS NUMEROS

INAUDI, EL INAUDITO

...ada | de 1924
...ente n...
precisam| aparente-
...anidad, | nigmático
mética. | Acta dia-
mos colo| ción arit-
otros, guar| guaris-
signos, es | cima de
respeto, du| dos por
La clase | produce
el bachillera...
tábamos ya | fué en
demonio de | de es-
tra obsesión y | por el
Cierto que e| nues-
ciados una p| nto.
ros... El fina| ini-
el científico, ent| me-
je incitador, ven| ista.
ritmos de estrofa| ua-
símbolo; el ala p| nas
la verdad resplan| de
la música pitagóri| de
con el universo, a | s;
Si existen poetas | a.
los números, Inaudi| .
mil y portentoso Inau| e
go, su genio...
Inaudi, este homb...
sonriente, aparece, sin...

y sin espectáculo, en el escenario del Teatro de Maravillas...

Veréis inmediatamente que en el público se produce un movimiento de expectación... Numerosos espectadores extraen de sus bolsillos papeles y libros de notas y se dedican a compulsar datos.

Inaudi sonríe a la curiosidad de los espectadores. Y enpieza la experiencia inaudita que hace vacilar la razón, que produce el escalofrío de lo sobrenatural... La figura del adivinador parece rodeada de ese halo inefable de lo maravilloso.

Un espectador interroga:

—¿Cuál es el producto de 838 millones 456,784 multiplicado por 365,967?

Inaudi sonríe a la interpelación, y con gesto amable dice:

—¡Una minuta!

Se lleva la mano a la ancha frente, entorna los ojos y, sin revelar el menor esfuerzo meditativo, contesta al minuto, efectivamente:

El espectador consulta sus notas; el resultado, dicho repentinamente, coincide con el que obtuvo después de larga multiplicación.

En seguida surge otra interrogante:

—¿Cuál es la raíz cúbica de 976,843?

Y segundos después Inaudi dicta la cifra exacta, que al interpelador costó una hora de trabajo y unas docenas de números y operaciones...

Este es Inaudi, el mago del número, que es la máxima atracción del Teatro de Maravillas...

¿Qué impresión produce de cerca el fenómeno y jamás mejor aplicada la denominación?

Inaudi no alardea de poderes misteriosos ni sobrenaturales. Inaudi no conoce de las matemáticas sino las nociones suficientes para saber en qué consisten las operaciones. Inaudi no lee, no estudia, apenas si se distrae en hablar.

El hombre-guarismo resuelve los más intrincados problemas por intuición auxiliado de una memoria prodigiosa.

Inaudi no se vale de ninguna fórmula para sus cálculos. Si el adivinador hubiera encontrado esa fórmula, sería el mayor matemático del mundo y su invención revolucionaría, al simplificarla, toda la ciencia. Pitágoras, abreviando la suma al inventar la multiplicación, resultaría entonces un pigmeo al lado de este hombre que sintetiza y hace rápidas todas las operaciones...

Pero no. Este Inaudi, pastor en su infancia, sigue siendo el hombre que todo lo lleva en sí propio, que apenas en el trato social ha logrado una cultura rudimentaria.

El cálculo es en él una función tan natural y espontánea como en nosotros el comer o el dormir... No le fatiga, no le produce el menor cansancio esa tarea de realizar rápidamente los cálculos que rinden la imaginación de los profesionales...

La memoria de Inaudi es también algo fuera de lo humano. Cuando, al cabo de la noche, después de haber resuelto cien difíciles problemas, el aluvión de números debiera aturdirlo, puede preguntársele:

—¿Cuál es la tercera operación que le ha propuesto el público?

Y el adivinador, luego de abstraerse un momento, repite exactamente el problema y el resultado.

La prodigiosa memoria de Inaudi y su intuición calculadora le han logrado lo que no podía menos de ocurrir al mago del número: la fortuna.

Inaudi es rico..., y ni que decir tiene que se administra por sí solo. Es su propio contador, pero no ha querido serlo de nadie. Recientemente rechazó la oferta de los Grandes Almacenes de París, que le aseguraban unos magníficos honorarios sólo porque Inaudi les comprobase los balances.

Pero este cargo retendría en París al adivinador, y éste aborrece la vida sedentaria...

Al interrogarle sobre su afición predilecta, contesta Inaudi:

—Los viajes... Mi ideal es recorrer el mundo, ir de un sitio a otro, gastar kilómetros...

Se me ocurre una pregunta que me parece la indicada:

—¿Cuánto suman los kilómetros que usted ha recorrido en sus viajes?

Y ante mi estupefacción Inaudi responde:

—No lo sé Son incalculables...

Y el mago sonríe ante este único fracaso de su portentosa actividad.

MAJADERIA INDISPENSABLE

por NICOLAS MARAMBIO M.

Con mucha razón, Julio César dice en "Los Tiempos", que el tema sobre la reconstrucción de Atacama ha pasado a ser de aquellos de permanente actualidad y sobre el cual se escribe tanto como de la cuestión económica, del alcoholismo, del "movimiento de Setiembre", etc.

Pero nadie dejará de comprender que los que se hacen eco de los clamores y de las peticiones de los habitants de esa desolada región, no hacen sino cumplir con el más elemental de los deberes de humanidad y de justicia, golpeando día tras día al corazón de nuestros gobernantes, que parecen no querer preocuparse de tan considerable problema.

Leímos en "La Nación" un artículo de Jorge Garay que se refería a la comisión nombrada por el Gobierno para investigar todo lo relativo a la reconstrucción. Y mientras nuestra vista pasaba sobre los párrafos en que se hablaba de las esperanzas que los pueblos de Atacama tenían depositadas en esa Comisión, nuestro pecho sentía profunda indignación. Y no se dirá que sin motivos.

Hace cerca de dos meses que el Gobierno anunció el nombramiento de dicha comisión, con lo que manifestó que, por lo menos, pensaba o tenía intenciones de preocuparse de los problemas que atañen a esa provincia.

Un suspiro de alivio salió de muchos pechos, y se agradeció desde lo más profundo del alma, el interés que el Gobierno parecía tomar en esta materia.

Pero lo grave, lo increíble, lo que llegó a lo inaudito, es que, en realidad, esa Comisión no está nombrada! No sabemos si el decreto fué expedido o no, p... nos consta que no ha sido tramitado decreto alguno haciendo esa designación.

Y, mientras tanto, miles de habitantes de la provincia de Atacama, están esperando los resultados de una comisión que, hasta hoy, es un mito, una idea no realizada, un nuevo engaño para quienes jamás han dado motivos para que nuestras autoridades los traten en forma tan despectiva, tan irritante.

No queremos entrar en otros calificativos. Nuestra indignación podría llevarnos a usar expresiones que no estuvieran de acuerdo con nuestro propósito de tratar todas estas cuestiones con serenidad y con la debida altura de miras. Pero, si alguna dura expresión hubiera llegado a asomar en este artículo, habría sido el fruto de una justa, de una justísima indignación!...

Por lo demás, el hecho anotado basta por sí solo para comprender cuánta razón tienen los que día a día claman en todos los tonos a favor de la situación de Atacama; para insistir y volver a insistir en que el Gobierno, nuestras autoridades — cualesquiera que ellas sean, llevando corazón dentro de sus pechos se preocupen como es debido de ese problema. Desgraciadamente, hasta hoy no se obtiene nada. Apenas el sarcasmo del anuncio relativo al nombramiento de una comisión investigadora que, en realidad, no ha sido nombrada, y que los pueblos damnificados aguardan llenos de esperanzas e ilusiones, sin querer conformarse con la triste verdad de que para ellos ¡no hay justicia!...

Hace ya cerca de un mes que publicamos un artículo con relación a la Caja de Auxilios creada por la Ley Lyon; hicimos ver cuán inconveniente era que las solicitudes de auxilios se despacharan "tarde, mal o nunca"; e impetré la magnanimidad del señor Director de la Caja Hipotecaria para que se dignara manifestar cuáles eran las dificultades que se presentaban para atender con mayor rapidez y eficacia a los damnificados que tenían sus solicitudes ya despachadas; y para que se sirviera indicar si, en adelante, la tramitación de las solicitudes marcharía en forma que no hiciera ilusorio el auxilio, haciendo esperar a los interesados durante meses y años.

A pesar del tiempo trascurrido, nuestras observaciones no han merecido el honor de una respuesta. Los funcionarios públicos a cargo de este servicio no se han dignado manifestar las razones de esa demora; no han tenido ni siquiera la ocurrencia de calmar la justa ansiedad de los interesados con una promesa cualquiera, aunque no se cumpla, ¡como tantas otras!...

Tal vez se ha creído que no debe darse respuesta a lo que diga un simple ciudadano. Pero no se fijan quienes así piensan, que nosotros no hacemos otra cosa que ser intérpretes del sentir, de los anhelos, de las esperanzas de miles de nuestros conciudadanos. No se fijan que se trata de una obra de humanidad de socorro, de auxilio, que afecta a una vasta región de nuestro territorio. En consecuencia, debemos ser oídos, debemos ser atendidos en el reclamo que con toda justicia y con toda caballerosidad hemos formulado. ¡Seguimos esperando!

N. M. M.

Santiago, 11 de Diciembre de 1924.

GRAY!!

LÁPICES VENUS

UNA vez que usted use el lápiz VENUS de dibujo, ningún otro lápiz le satisfacerá.

Los lápices VENUS se hacen en 17 grados—6B al 9H—un lápiz de dureza apropiada para cada uso.

Los lápices y las gomas VENUS se venden en las mejores librerías y papelerías.

American Lead Pencil Co.
220 Fifth Avenue, New York
U.S.A.

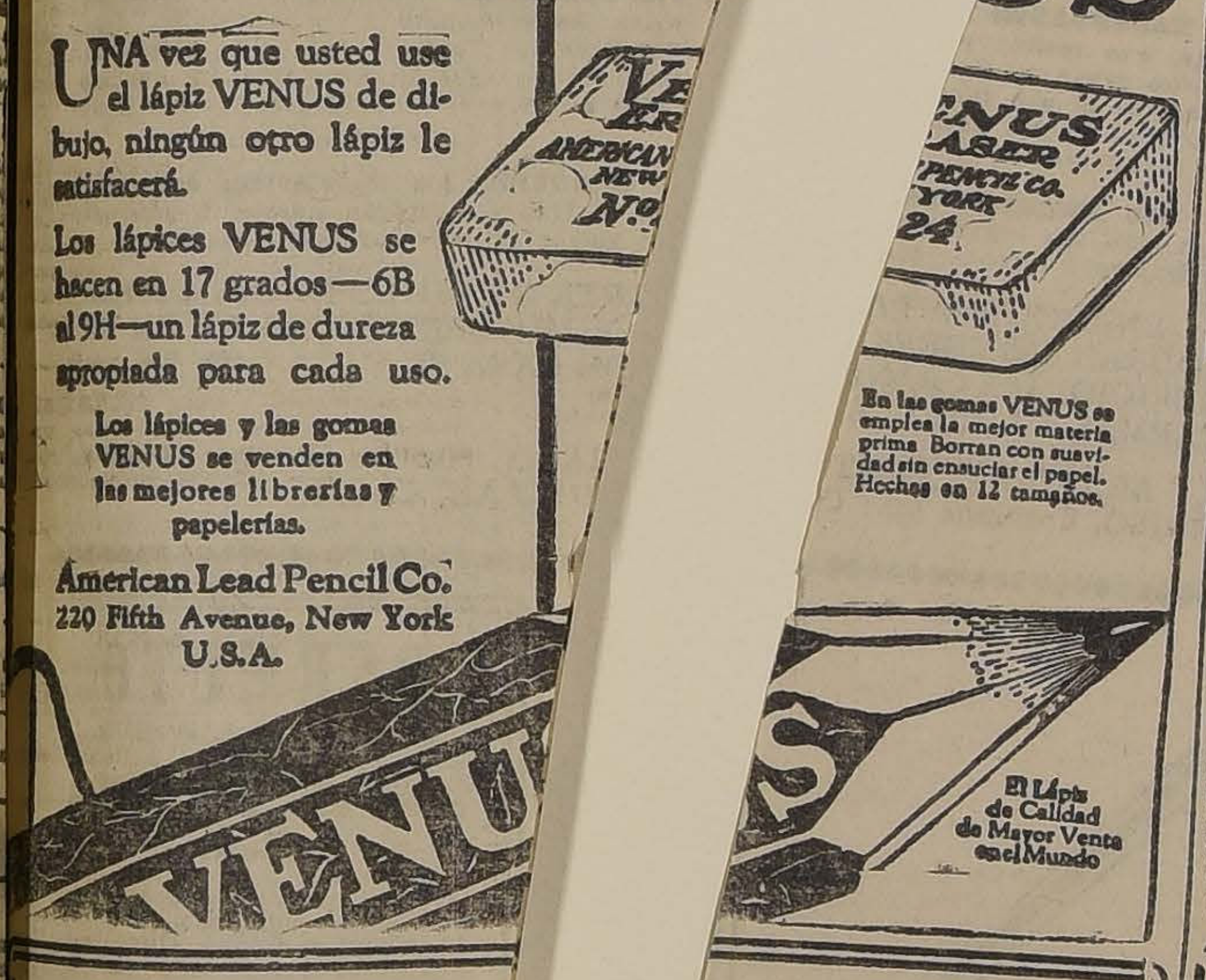

En las gomas VENUS se emplea la mejor materia prima. Borran con suavidad sin ensuciar el papel. Hechas en 12 tamaños.

El Lápiz de Calidad de Mayor Venta en el Mundo

La Cas... el Dolor

Novela por JULIO ...
"El Hijo del Vaquero", ...
...llentemente las injustici...
...sía. Y esboza las obras ...
policía y de los Carabine...
Borgoño, don Elías Valdés ...
Lo prestigia una carta de...
Amunátegui Reyes.

...AMPOS, celebrado autor de
...EL DOLOR", patentiza va-
...id escándalo y la hipocre-
...alen bien del pueblo, de la
y ... por don Luis Barros
...ronel don Alfredo Ewing.
..., señor don Miguel Luis

Se vende en las ...cipa... librerías. Pedidos
de provincias, al Edit... Lord ...chrane N.o 2125,
Santiago. Precio: 5 pe...

HERNIAS

Bragueros elásticos, fajas con pelotas neumáticas. Piernas y brazos artificiales. Aparatos ortopédicos, muletas.

ARMANDO CHAPUIS

A. Prat 346 — Casilla 409
Unico especialista en Chile.

Se d...n arriendo

espléndido ...acén esquina, a
...una cuadr... la Alameda,
...propiado p... cualquier ne-
...ocio.

BRAS 61

D-15

GRA...AY!!

¡Una advertencia!

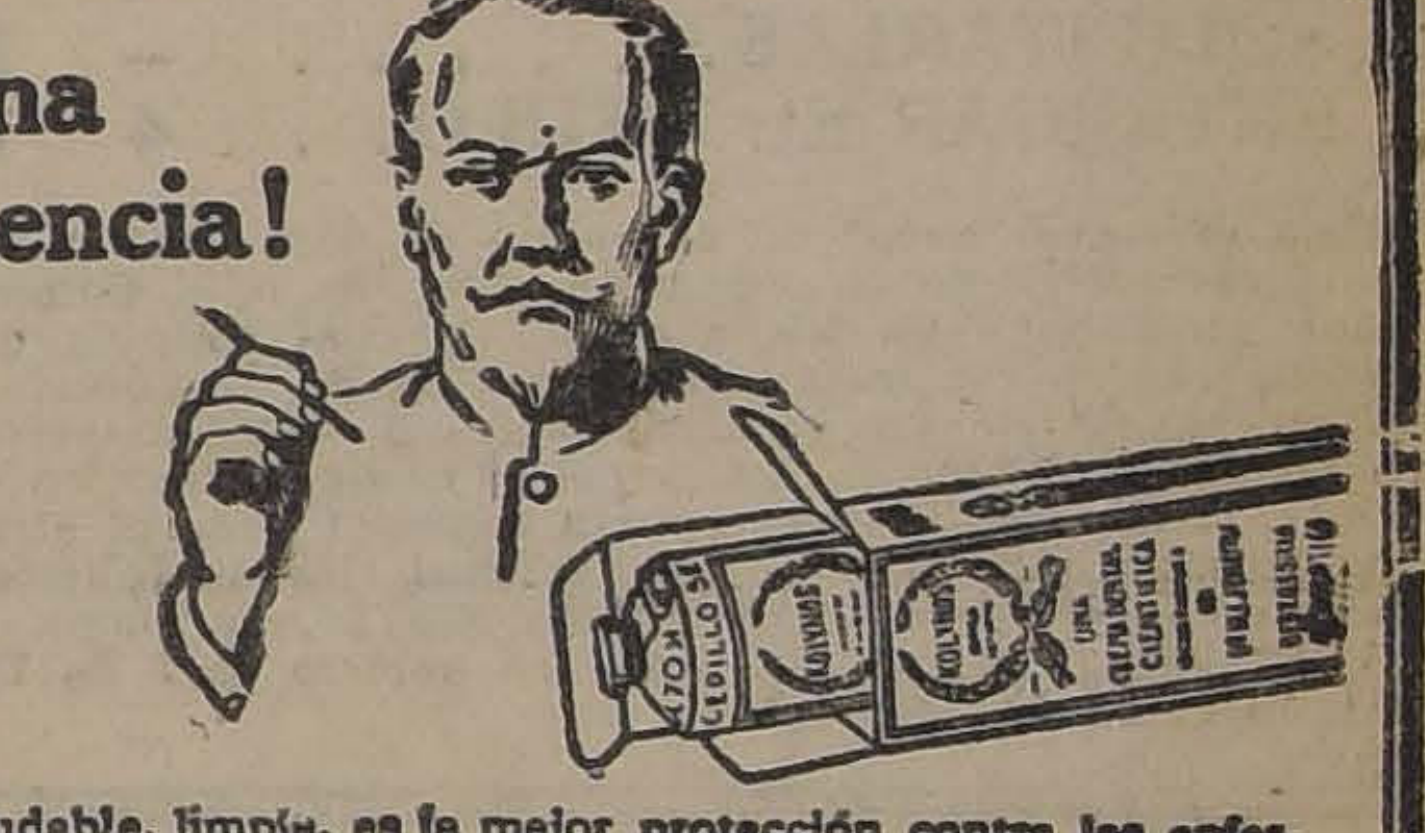

Una boca saludable, limpia, es la mejor protección contra las enfermedades.

Mantenga sus dientes en buen estado. Haga que su dentista los revise por lo menos dos veces al año. Cepíllelos regularmente con la crema dental Kolynos, por la mañana, por la noche, y después de cada comida.

Kolynos se vende en todas las farmacias y perfumerías.

KOLYNOS
CREMA DENTAL

DAVIS BROS., San Antonio 439, Santiago

3-3-23

Bitter Cinz...

CINZANO
BITTER
Mezclado con vermouth
"CINZANO"
y agua de Selz helada
es la bebida ideal en
tiempo de calor.

MORRISON Y CIA

CALLE COCHRANE —o— VALPARAISO

Avisan a las personas que poseen residencias de Verano en Valparaíso, o sus alrededores, que estamos en condición de ayudarlas en el arreglo de sus casas.

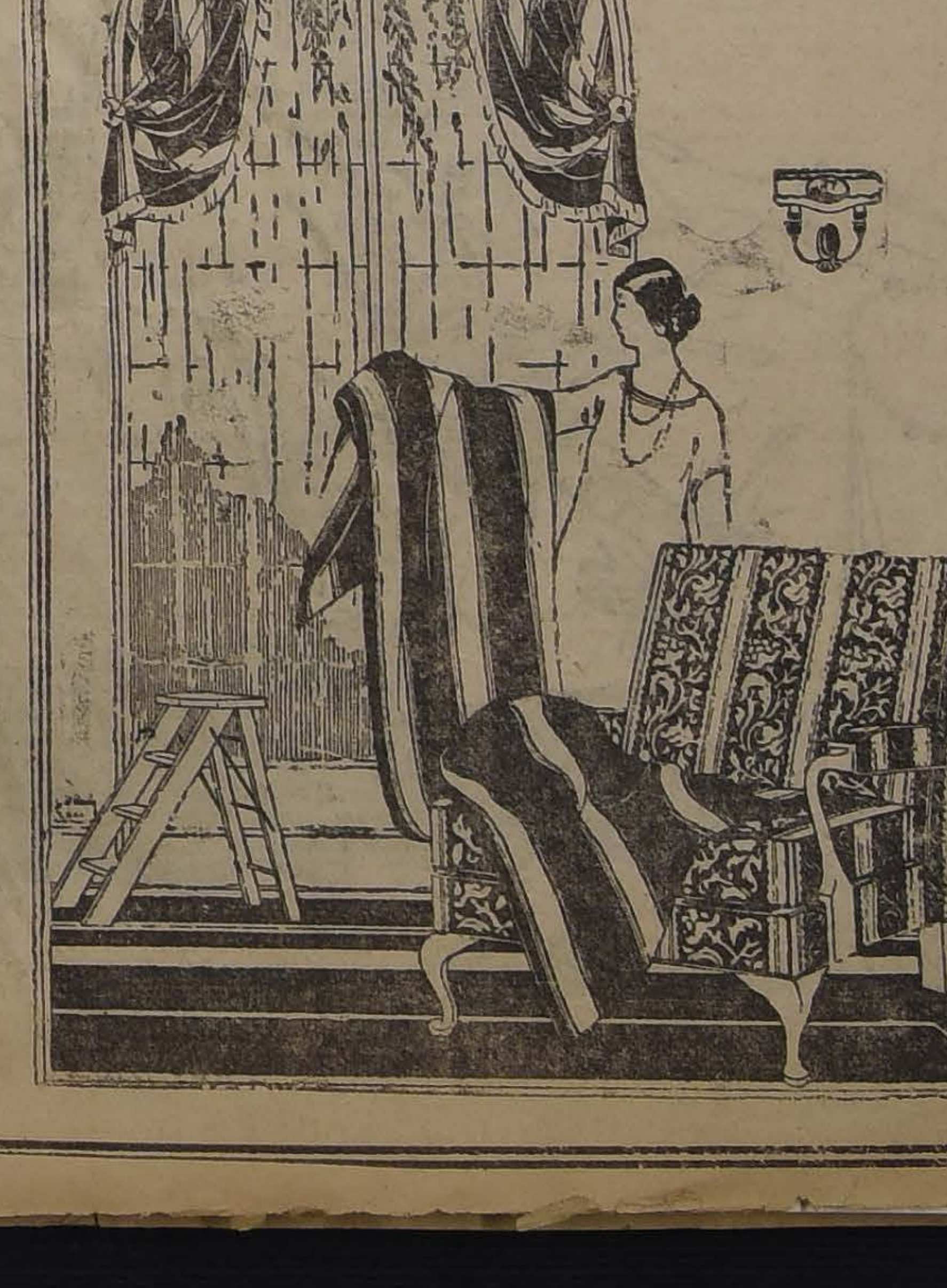

Tenemos siempre en existencia:

GENEROS PARA CORTINAS
FUNDAS PARA MUEBLES, etc.

Transparentes Automáticos
Amoblados "Chesterfield"

y un gran surtido de

ALFOMBRAS INGLESAS,
LINOLEUMS,
CORTINAS

y todo lo necesario para arreglar una casa con comodidad y buen gusto.

DE NUESTROS CORRESPON

NO HABRA MAS NOBLES EN FRANCIA

por ALEJANDRO S

Olvido de grandes cosas para dedicarse a pequeñas cosas. — Las princesas, duquesas, marquesas, condesas, próximas a morir. —El comercio de títulos nobiliarios en peligro. — Lo que vale casarse con algunos marquesitos y condesitos

PARIS, 13 de Noviembre de 1924.

En su afán plausible de merecer su carácter de República democrática y continuar los sacrosantos principios de la Revolución de 1789, el actual Gobierno francés toma medidas un poco draconianas, y a veces, pueriles. Que se desee terminar con las prisiones militares de Africa que son sucursales del Infierno y vergüenza de la Civilización actual, nos parece excelente; que se intente por la milésima vez encauzar a las aguas del Sena para evitar que París se transforme en una Venecia lodosa, parécenos maravillosa intención; que se apliquen estrictamente las leyes laicas de la República, respetando la libertad de creencias de rojos y blancos, es mirífica medida en tiempos de horca y cuchillo político, como los que estamos viviendo; que se trate de ordeñar al capital, que es, al fin y al cabo, la única vaca que tiene leche de buena calidad, imaginamos que es mucho más práctico y sensato que abrumar al pueblo con impuestos... Todo eso, y muchas excelencias que olvido en este instante, son prueba de la buena voluntad republicana del bloque de las izquierdas, y todo demócrata que no se avergüenza de serlo, debe refocilar de placer ante este espectáculo que nos ofrece Francia precisamente en momentos en que el mundo entero siente con más o menos virulencia, el contagio del "fascismo". Pero lo que nos hace sonreir es la última medida tomada por la tercera República, en su plausible afán de parecerse a la primera. Se trata de la ignorancia oficial de los títulos nobiliarios.

Las malas lenguas aseguran que Herriot ha querido suprimir al Vaticano una de sus mayores fuentes de riqueza, porque, como se sabe, el representante del humilde Cordero transforma en un periquete, mediante la intervención de un cheque, al más patán de los enriquecidos, en el más noble de los duques... Ahora bien, tal vez la medida democrática del Gobierno del señor Herriot, no solamente perjudique a las finanzas papales sino también a las republicanas... ¿y los capitales americanos que so pretexto de dorar blasones herrumbrados hacían entrar en Francia todos esos señores de sangre azul descendientes—¡y en qué forma! — de los bravos caballeros de lanza y coraza? Porque hay que ver la cantidad de princesas, duquesas, marquesas y condesas de pomposos e ilustres apellidos galos, que nacieron en las tierras vírgenes de América, de padres esforzados que conquistaron una fortuna, como los otros un escudo, pero sin el prestigio novelero y romántico de los hijos degenerados de los que obtuvieron cuarteles, divisas, coronas y títulos en pago regio a servicios o a victorias. Los piojos resucitados, que en los países hispanoamericanos nos merecen el desprecio y la fía de la gente de alcurnia,— qué alcurnia! — se vengan de la aristocracia lugareña, (apenas centenaria y en vez de rama robusta floración raquítica del árbol genealógico inconfesable), casando a sus hijas con lo más granado de la nobleza europea. Así, por ejemplo, el papá de la señorita Miriam Miller, hoy Madame Lionel de Montesquieu-Fezenzac, le costó 1.000,000 de dólares el marido y el título de condesa; al papá de Miss Pille, dos millones el título y el marido que ha hecho de ella la marquesa de Chasseloup-Laubat; la viuda de Heyward tuvo que pagar 200,000 dólares para casarse con el de Rohan-Chabot y poder ostentar el título de condesa;... ¡Y así! Y no hablemos de las señoritas hispano-americanas que son hoy adorno de los salones del Fanbourg Saint Germain, transformadas en nobles damas de vieja alcurnia, gracias a los blasones que dorara la platita del hacendado, del estanciero, del plantador que llegaron a América con una mano detrás y otra delante... Los pobrecitos no se dan cuenta de que ellos son más que los nobles esposos de sus hijas, porque mientras éstos son "descendientes", ellos son "ascendientes"; mientras éstos son los últimos vestigios de una nobleza que termina, ellos son el tronco robusto de una nobleza que empieza. Hoy son nobles Pierpon Morgan, Ford, Rockefeller, Rabindranath Tagore, Marconi, Santos Dumont... Estos son los caballeros modernos, conquistadores de acuerdo con el espíritu del siglo, triunfadores en los torneos del esfuer-

zo y de / los de c / les y an / opereta / la plebe / cia que / grandeza / un pala / de conti / ma y n / mercade / sones c / fectuosi / panater / sociedad / jo de f / co...

Desde / drán h / ningún / que / ja / y / im / n q / a, y c / provist / den de / más re / miles / volució / que est / las her / más a / gimen

Esa / comp / año / c

la inteligencia. Los otros oronas y escudos teatracrónicos, son divisas de y títulos de zarzuela, son inútil de una aristocrasirvió, los residuos de una las ruinas miserables de cio; tan poco dignos son nuar representando la creata, que se venden como ería, negociando los blaomo los monstruos sus dedades, explotando la pala universal que hace de la l el tablado de un teatruería o la arena de un circo.

ahora, los nobles no pohacer figurar sus títulos en acto público, de manera sucesión de la nobleza dede ser oficialmente recoA partir de este momento, rita hispanoamericana o la anqui que deseen adquirir ente títulos de nobleza, ten ue renunciar a los de Franomo Italia, que era la más a, ha sido razada por or Musolini, no les quedará ecurso que dirigirse a los le nobles rusos que la ren bolcheviqui arruinó y án esperando la llegada de ederas transatlánticas, con nsias que la vuelta del réczarista.

medida gubernamental se pleta con otra; a partir del entrante, los portadores de ondecoraciones, que forman la nobleza republicana, tendrán que pagar un impuesto... Y hará callar a los enemigos gimen, que deseen hacer pl ma del decreto anti-blasónic ra combatir la impericia y oportunidad del grupo polí dirige los destinos de la República.

A

CLUB DE LA UNION

NUEVOS SOCIOS

Desde esta fecha y sólo hasta el 31 del presente, queda abierta en la Secretaría del Club la inscripción para adquirir derechos de socios de la nueva emisión que quedan disponibles.

EL DIRECTORIO.

Santiago, Diciembre 3 de 1924.

80

Chile Telephone Company Limited

(COMPAÑIA INGLESA DE TELEFONOS SAN MARTIN N.o 50)

OFERTA AL PUBLICO CHILENO DE 12,480 ACCIONES DE 5 LIBRAS ESTERLINAS CADA UNA (parte de una emisión de 31,200 acciones similares) a la par, pagaderas:

	£	sh.	d.
AL SOLICITARLAS.	—	10	—
AL ENTREGAR EL TITULO. .	4	10	—

Esta oferta se hace con el objeto de dar cumplimiento a la cláusula respectiva de la concesión otorgada a la Compañía por el Gobierno chileno en Mayo ppdo., la cual estipula que parte del capital de la Empresa debe ser ofrecido al público chileno, a fin de interesarlo en el desarrollo del servicio telefónico de la República. El valor de las acciones se depositará en el Banco de Chile, el que abrirá una cuenta especial para el efecto.

Se pueden obtener detalles y formularios de solicitud en las oficinas de la Empresa, San Martín N.o 50, Santiago.

El Registro de Suscriciones será abierto el 7 de Diciembre y cerrado el 21 de Diciembre.

D-15

MALETERIA FRAPSA

(ANTIGUA CASA P. BATMALE

AVENIDA BRASIL 33

(Entre Catedral y Santo Domi

BAULES, CAJAS MUNDO, CAS DE CAMAROTE, MALETAS, NES Y TODA CLASE DE ART DE VIAJE

Gransurtido de nece desde $ 35

PRECIOS ICA

ESPECIALIDAD EN ULOS FINOS

HECHURAS Y STURAS

Nota: Esta Fábrica no rsal en el centro MANSUY.

CURACION de todas las ENFERMEDADES del ESTOMAGO

Embarazo gástrico, Dispepsias Gastro-Enteritis, Vómitos.

ELIXIR EUPEPTICO TIS

DIGESTIVO SABOR AGRADABLE CONSERVASE INDEFINIDAMENTE

HUDIN & GUILLAUMIN Sucrs. de BAUDON 12, Rue Charles V, 12 PARIS

Buenas Farmacias

Laborator N.o 2 gre, orila covacunas

Dr. Medi o Trasla

JABON BORAXOL SIN RIVAL

MUEBLERIA LA ARGENTINA

214 — Bandera — 2

José Gurfinkel

GRAN SURTIDO DE M BLES DE TODOS EST LOS FABRICA

CHILOE 1310

A precios más bajos que todas las Mueblerías. A de hacer sus compras, con te mis precios.

Termas de Chillán

YA ESTAN ABIERTAS

Re conocidas como LAS MEJORES DEL MUNDO

Son las que poseen más RADIUM

ENFER MOS: Cualesquiera que sean sus enfermedades rán.

TURISTAS: El viaje es un agradable paseo en tren y en móvil por lind y espléndido camino. Grandiosos paisajes inmediatos a las Termas. Orquesta. C omida espléndida.

EXTRANJER OS: Ninguno debe dejar de conocer el mar lloso efecto de las Termas y sus bellezas.

HACENDADOS Y SUS FAMILIAS: Para asegurar su salud perfecta, que resista y evite las epidemias y enfermedades, deb ustedes pasar un tem porada en las Termas. Así no se enferma ni ustdes ni sus fam ilias, lo que es muy necesario, ya que las distancias de sus haci endas a los centros poblados hacen difíc las curaciones.

LOS HOMBRES D E NEGOCIOS, los trabajadores sedentar renovarán sus organism os fatigados, cobrarán nuevas y poder fuerzas para afrontar co n mayor éxito la lucha por la vida.

EN NINGUNA PA RTE DE CHILE NI DEL MUND PODRAN HOMBRES Y MUJERES OBTENER UN B NEFICIO MAS GRAN DE PARA SU VIDA QUE EN L TERMAS DE CHILLA N.

AGENCIAS: SANT IAGO, Huérfanos 1153; VALP RAISO, Cochrane 592; C HILLAN, Casilla 316.

PERMUTO

Sitio de 2,000 m2., en Av nida de la Marina en Vi del Mar, cerrado y con rej Casilla 26.— Correo Cent

M. S.

la calle, por sitio plantado árboles de sombra y frutal en Macul o Ñuñoa. Direcc

BEBA COMO APERITIVO

un COCTAIL en COGNAC L PARRA DE ORO y como d gestivo una copa de COGNA LA PARRA DE ORO de VIÑA ERRAZURIZ PANQU HUE, se sentirá sano y confortado para su trabajo.

Pídalo al Depósito de Viña en Santiago:

SANTA ROSA 835

Teléfono 164 Matadero

PRECIO DEL CAJON: $

LUIS GONZALEZ Z.

AGENTE

CASA FRANCESA

desde mañana Lunes

Grandiosa Exposición de Juguetes y Artículos para Regalos

HALL CENTRAL

NOVEDAD FAJAS

Nuev CORSES de abs en la zados, mos nocim sés, tra c COMP

y espléndidos modelos CORSES-FAJAS a perfección y de na, muy cómodos, ricas telas francesas medida. Un profundo en la fabricación permite hoy anunciar mo la CORSETERIA NTE DEL MUNDO mos una gran hechos bajos cadera, — modelos — a $ 18.90 y

La de largo acre cad Tamb tro sin ex legítimo

por conclusión de de calzado, en los precios, de calzado de

"CORS SETERIAS UNIDAS"

SAN ANTONIO N.o

FABRICAS UNIDAS AMERICANAS de SOMBREROS

NEW YORK - SANTIAGO

Ahora que contamos con tres Depositos en esta plaza,
y que no nos interesan las ventas al por mayor aquí

OFRECEMOS AL PUBLICO
LOS MISMOS PRECIOS QUE A LOS COMERCIANTES

Sombreros de fieltro inmejorable, sin ribete, en infinidad de formas y colores, desde $ 27.80 a $ 32.80

Estos tipos los venden otras fábricas hasta en $ 425 docena siendo sus calidades muy inferiores a las nuestras, pero nuestra gran producción nos hace el tener grandes economías en la fabricación, por lo cual nuestros precios son los mas bajos del mercado.

Sombreros de fieltro ribeteados, en una gran cantidad de formas y colores, desde $ 32 a $ 35.80

Sombreros de lana, en un verdadero derroche de formas, colores y calidades, desde $ 8.20 de lana nacional, a $ 17.60 de la mejor lana inglesa con ribete y cinta de seda.

Sombreros de paja rustic, para caballeros, desde $ 8.60 a $ 16.60 este le garantizamos como el mejor que hay en Chile.

Sombreros de paja fantasía, altas novedades, desde $ 12.90 $ 16.90.

PARA EVITAR AGLOMERACIONES

Anunciamos al público que estos precios continuarán durante todo el mes, pues las fuertes alzas en las materias primas nos obligarán a subir los precios en el próximo año.

DEPOSITOS EN SANTIAGO

ESTADO 42
DELICIAS 3147 - SAN DIEGO 221

PRECIOS FIJOS

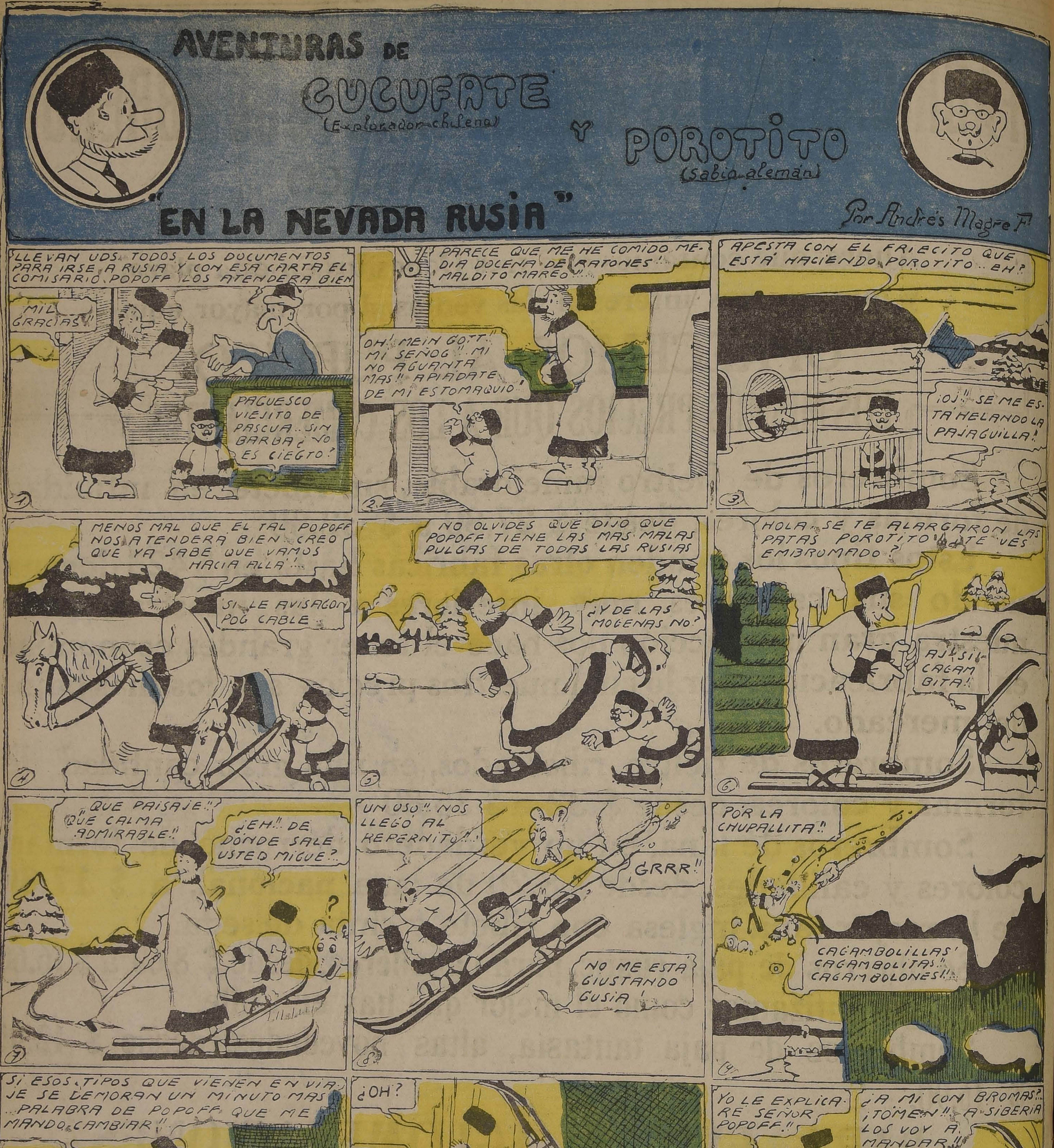
AVENTURAS DE
CUCUFATE
(Explorador chileno)
Y
POROTITO
(sabio alemán)
"EN LA NEVADA RUSIA"
Por Andrés Magre F.
LLEVAN UDS. TODOS LOS DOCUMENTOS PARA IRSE A RUSIA Y CON ESA CARTA EL COMISARIO POPOFF LOS ATENDERA BIEN
MIL GRACIAS!!
PAGUESCO VIEJITO DE PASCUA.. SIN BARBA ¿NO ES CIEGTO?
PARECE QUE ME HE COMIDO MEDIA DOCENA DE RATONES!.. MALDITO MAREO!!..
OH! MEIN GOTT!! MI SEÑOG!! MI NO AGUANTA MAS!! APIADATE DE MI ESTOMAQUIO!
APESTA CON EL FRIECITO QUE ESTÁ HACIENDO POROTITO.. EH?
¡OJ!! SE ME ESTÁ HELANDO LA PAJAGUILLA!
MENOS MAL QUE EL TAL POPOFF NOS ATENDERÁ BIEN. CREO QUE YA SABE QUE VAMOS HACIA ALLÁ!...
SI LE AVISAGON POG CABLE
NO OLVIDES QUE DIJO QUE POPOFF TIENE LAS MAS MALAS PULGAS DE TODAS LAS RUSIAS
¿Y DE LAS MOGENAS NO?
HOLA. SE TE ALARGARON LAS PATAS POROTITO ¿TE VES EMBROMADO?
AJ! SI CAGAMBITA!
QUE PAISAJE!! ¡QUE CALMA ADMIRABLE!!
¿EH!! DE DONDE SALE USTED MIGUE?..
UN OSO!! NOS LLEGÓ AL REPERNITO!!..
¡GRRR!!
NO ME ESTA GIUSTANDO GUSIA!
POR LA CHUPALLITA!!
CAGAMBOLILLAS! CAGAMBOLITAS!! CAGAMBOLONES!!
SI ESOS TIPOS QUE VIENEN EN VIAJE SE DEMORAN UN MINUTO MAS.. PALABRA DE POPOFF QUE ME MANDO CAMBIAR!!
¿OH?
AY!
ACHT HIMMEL!!
YO LE EXPLICARÉ SEÑOR POPOFF!!
¿A MI CON BROMAS?.. ¡TÓMEN!! A SIBERIA LOS VOY A MANDAR!!
GLUP!
A. Magre F.

GRAN OPORTUNIDAD

Vendo CHACRA de 16 cuadras regadas, en la Isla de Maipo. PLANTACIONES: 200 limones, 310 manzanos, 200 duraznos, 80 naranjos, una cuadra de viña en producción, esparraguera, 4 cuadras sembradas de chacra. EDIFICIOS: una bodega, un galpón y una casita para cuidador; 500 arrobas de vasijería en buen estado y útiles de labranza. Se entrega a puerta cerrada por el PRECIO DE $ 42,500.

— GONZALO CAMPO —

GALERIA ALESSANDRI N.o 15.— TELEFONO 63.

Vendo

UNA INSTALACION DE PAQUETERIA EN BARRIO SAN PABLO
— GRAN OPORTUNIDAD —
Tratar:
3049 — ROSAS — 3049

PUERTA CONTRA INCENDIO PARA BOVEDA

Se vende de ocasión una puerta contra incendio marca Bash. Dimensiones: 1.88 x 0.91 centímetros y 14 centímetros de espesor.
Verla y tratar:

MONEDA N.o 1128

D-10

Estaño en lingotes

A PRECIOS SIN COMPETENCIA, OFRECE
DUCHESNE. — FERIA DE METALES.
TELEFONO 2771. — SAN PABLO 2772. — CASILLA 2179.

Dr. OSCAR BEZANILLA
DENTISTA
Extracciones absolutamente indoloras. Incrustaciones. Puentes, Coronas. Placas.
ROSAS 1310, ESQUINA MORANDE
Teléfono 455.—Santiago.
N|O

MUEBLES
FRENTE AL CONGRESO
de todos estilos a precios bajísimos, vende
La Universal
CATEDRAL 1131
Damos facilidades en el pago. Entrega inmediata.

AUTO STUDEBAKER
SPECIAL SIX, con un mes de uso, VENDO DE OCASION
ALBERTO RUIZ DE GAMBOA y Ca
Morandé 350

VIAJERO COMISIONISTA
Se ofrece para la zona de CONCEPCION a PUERTO MONTT. Más de 16 años de práctica y conocedor minucioso clientela.
Especialidad drogas.
Dirigirse:
EDMUNDO MONTECINOS B.
LA UNION

Arriendo de sillas
Para colegios, [illegible] banquetes, etc., cualquier cantidad.
LA EQUITATIVA
DELICIAS 851 — TELEFONO 2473

LA NACION

Santiago, Diciembre 14 de 1924

NORMAS SANAS Y RUTAS SEGURAS

Un error tipográfico en un párrafo de nuestro editorial de ayer, nos permite insistir sobre las ideas que en él se contenían.

Decíamos y decimos:

"El país está anheloso de paz, de tranquilidad y de gobierno normal dentro de las reglas constitucionales. Desea ante todo y sobre todo el retorno a la legalidad y a las más amplias garantías individuales, y juzga con el mismo criterio y le merecen igual condenación los que por insuficiencia o falta de capacidad directiva agravan y comprometen la situación y los obcecados y los ambiciosos que a raíz del desconcierto de los primeros días renovaron sus viejas actitudes de política electoralista y personal, sin consideración a los grandes intereses del país".

Son los dos puntos de vista y los dos arrecifes entre los que siempre se navega en el mar de la anormalidad institucional: La insuficiencia directiva en medio de la vorágine de los acontecimientos que exigen clara visión y rápida acción, y la pesca que en situaciones de río revuelto hacen los que se benefician con ellas.

Por eso O'Higgins decía melancólicamente en el destierro: "Las revoluciones nunca las aprovechan los que las hacen". Otra cosa es cuando estas tempestades históricas hacen surgir como guías de pueblos a fundadores de nuevas realidades. Sólo que éstos se convierten generalmente en tiranos y las revoluciones que un pueblo acoge en nombre de la libertad degeneran fácilmente en el despotismo.

Por eso toda revolución cualesquiera que sean sus métodos es siempre un "salto en el vacío", y en política esto equivale casi siempre a un "salto mortal".

Las tempestades políticas son más peligrosas y menos bellas que las tempestades del mar. Se necesitan fuerzas y condiciones superiores para mantenerse en el puente de mando y llegar con la nave al puerto de arribo, a ese fondeadero seguro que se llama la autoridad integral de la Constitución del Estado.

Hombres al parecer de gran valía fracasan como fracasaron Kerenski en Rusia y Venizelos en Grecia, y como está fracasando Primo de Rivera en España, para no citar sino casos de nuestra época.

Les guía un espíritu meramente reformista que tiene grandes ventajas en tiempos de normalidad. Pero en épocas anormales, cuando la ley está violada, claramente o bajo una ficción legalista que no engaña a nadie, el reformismo trae grandes decepciones y expone a llegar siempre tarde a las citas del destino.

"Esta es la tragedia de los políticos,—decía hace poco Araquistain—que fían demasiado al azar de los acontecimientos, sentados mano sobre mano, seguros de que un día pasarán por delante de su casa y llamarán a su puerta, en vez de lanzarse a su vorágine y seguirlos con su voluntad".

Es esta también nuestra lección. Cuando los métodos políticos no son adecuados a las circunstancias en que se aplican, el desastre es inevitable; porque "la normalidad de un país la conduce cualquiera" pero en las épocas anormales es toda otra cosa.

Es esto lo que querríamos que constituyera una preocupación dominante de la Junta de Gobierno. Su misión no es rehacer el mundo, no es un mero espíritu reformista el que debe guiarla. Se engaña al país cuando se le dice que el primer deber del Gobierno es de "depuración administrativa". Detrás de este ropaje se ve el pelo hirsuto del lobo político, que quiere aprovechar las circunstancias para obtener ventajas.

La misión, el grande y noble deber de hoy, es volver a nuestro régimen constitucional, regresar a la legalidad, a la libertad, a las normas regulares, porque ahí está la solución del problema que la revolución planteó y de que sólo puede nacer la tranquilidad y la seguridad públicas.

El medio práctico de conseguirlo es en la situación de hoy una ley electoral que garantice el más amplio derecho de sufragio y tener el propósito franco y leal de consultar realmente, honradamente, la voluntad popular.

Procuremos que las fuerzas políticas se organicen dentro de los ideales y dejemos que los partidos vayan a las urnas cada uno con sus banderas y tras de sus programas, porque son estas las luchas cívicas que educan a las democracias y las capacitan para el buen gobierno.

Esto lo venimos diciendo desde los días de Setiembre. ¡Qué triste satisfacción nos daríamos con citar párrafos y conceptos de treinta editoriales! Pero las influencias políticas de los que querían aprovecharse de la revolución tendieron una finísima malla sobre los ojos de los Ministros y ellos creyeron que poníamos escollos en su camino, cuando levantábamos antorchas para mirar la ruta.

Hoy que la experiencia algo habrá enseñado, queremos decir a la Junta de Gobierno lo que le decíamos en los meses de Setiembre y de Octubre. Nuestro interés, nuestro deseo y nuestro deber, es prestarle nuestra más amplia y desinteresada cooperación; pero no una cooperación de halago servil, del aplauso que se presta por interés, por hábito o por inconsciencia, sino la crítica levantada y serena, la fiscalización que hoy suple la acción parlamentaria y que es en su esencia la representación constante del interés público, la voz de la opinión que debe ser oída y la indicación de todo lo que dentro de un sano espíritu puede ayudar a llevar la carga del camino.

Creemos que es este también el interés y el deber del país en estos momentos.

La labor es pesada y dura. Sólo podrá llenarse con un inmediato contacto con la opinión pública, porque en los tiempos presentes, todo gobierno que se divorcia de la opinión o se aparta de ella se cuelga con una zoga al cuello en la viga de un cuarto oscuro.

LA MUERTE DE SAMUEL GOMPERS

Los Estados Unidos pierden en Samuel Gompers a una de sus grandes figuras, y la clase obrera norteamericana al mayor de sus patriarcas, seguramente insubstituible como guía y mentor de las colectividades trabajadoras.

Su historia es la historia de la organización de las fuerzas del trabajo en los Estados Unidos. Nacido con las condiciones instintivas del organizador, del conductor de multitudes, desde su incorporación a la vida social norteamericana se impuso naturalmente, irresistiblemente, como el caudillo. Tenía, tal vez por un reflejo atávico—era hebreo de linaje holandés—relieves de profeta.

Era casi octogenario al morir, y llevaba cerca de medio siglo de actividades sociales. En 1881 fundó la Federación Americana del Trabajo, y fué su primer presidente. Fué reelegido para el cargo todos los años siguientes hasta 1924, salvo en tres oportunidades. Bajo su dirección la colectividad trabajadora realizó una avasalladora obra de absorción de los elementos asalariados: con 26,000 afiliados en 1897, veinte años más tarde sus filas contaban con 2.400,000 soldados.

Gompers fué el organizador de esta enorme fuerza, dando las líneas de su constitución con arreglo a la distribución de las masas trabajadoras en gremios y a la división política de los Estados Unidos. Su prodigiosa facultad de preocupación estaba en todo. Y creó una oficina nacional en Washington, autoridad central de la Federación, a imagen y semejanza de su cerebro maravillosamente dispuesto para el mando y la dirección de las grandes masas y los pequeños detalles.

Sería fácil escarmenar a través de su obra la ideología de Samuel Gompers. Sus finalidades como inspirador del movimiento obrero norteamericano se resentían del utilitarismo que generalmente se atribuye a cuanto lleva el sello de los Estados Unidos: eran esencialmente prácticas.

Miraban al bienestar material del obrero y no del obrero en el sentido universal con que se le considera dentro de las modernas orientaciones del socialismo. Perseguía la prosperidad, la fuerza, todas las garantías posibles para el obrero de los Estados Unidos, y más particularmente aún para el obrero afiliado a la Federación Americana del Trabajo.

Esta orientación exclusivista es la que con más empeño sostuvieron Gompers y los suyos en sus campañas de los años últimos. El origen de las leyes restrictivas de inmigración, con exclusión absoluta de los japoneses debe buscarse en la influencia de la Federación Americana del Trabajo, cuya misión fundamental es defender el nivel de vida alcanzado por el obrero norteamericano cerrando el paso al obrero asiático o mediterráneo, más sobrio, procedente de tierras pobres, y poco exigente en materia de salarios y comodidades.

No es difícil que con el andar del tiempo y bajo la influencia de los intereses nacionales más amplios de la industria norteamericana, esta orientación exclusivista impuesta por Gompers a la Federación llegue a modificarse.

Pero la realidad tangible de la obra de Gompers perdurará. Al morir deja en la masa obrera de los Estados Unidos una sólida tradición de organización y disciplina. Día llegará en que esta gran fuerza será eficaz en el servicio de más generosos ideales.

GUYACOLINA
CURA LAS TOSES REBELDES

Ariendos

DIECIOCHO.—Segunda cuadra.— Consta de 5 dormitorios, salón, antesala, escritorio, galería, comedor, 2 piezas toilette, pieza de servicio, dependencias. Luz eléctrica y gas. **Canon: $ 1,100**

MANUEL MONTT, entre ESPAÑA y REPUBLICA. — Bajos.—Consta de 4 dormitorios, salita, salón, escritorio, hall, comedor, pieza de baño, 2 piezas servidumbre, dependencias, luz eléctrica y gas. **Canon $ 800 y con garage $ 900 mensuales.**

AVENIDA PROVIDENCIA
CHALET AMOBLADO CON CONTRATO

Hermoso chalet-quinta con todo confort. — Consta de 8 dormitorios con cuatro piezas de baño, [illegible], salón, escritorio, muy grande, comedor, asr eléctrico. Garage. Arboleda frutal y de sombra. Superficie 7,000 metros cuadrados. **Canon: $ 2,500 mensuales.**

168 BANDERA — 168
Carlos Ossandón B.
Fono 1080

FURUNCULOS AL MOVIMIENTO

por JOAQUIN EDWARDS BELLO

De aquí a treinta años, preguntamos nosotros, ¿quedará en la historia, con imborrables huellas, el nombre de alguno de los jefes de la hora actual, por cuyo prestigio sus partidarios estuvieron a punto de lanzarnos en guerra civil? Es posible que no. Y es que, lo repetiremos, no se lucha aquí por doctrinas ni principios, sino simplemente por vanidades, por hombres y partidos. En las facciones del ejército y la marina reconocemos los viejos partidos fraccionados de ayer, y hasta los politiqueros.

Ningún hombre de estos ostenta en su partido una tesis política de esas que son bandera de los grandes jefes, conductores de hombres. En estas luchas americanas se adivina mucha agresividad primitiva y lucha de grupos, pero nunca de ideas. En Inglaterra, cuando el país se divide en dos bandos, para las luchas electorales, se debaten generalmente problemas de índole trascendental, tales como el libre cambio o el proteccionismo, el acercamiento a Rusia o la reacción conservadora.

Aquí ningún político ostentó un programa en dignidad americana; casi todos ellos se enredan en las bajezas de luchas estomacales para el apoyo de choclones, grupos de amigos, asambleas y encumbramiento personal.

Por un político con miras a las ideas universales, programa rítmico de orden interno y armonía americana, encontramos la eterna jauría de politiqueros que se dividen el país como un queso, sin mirar adelante, sino simplemente alrededor, en la aplastante mediocridad local. La sociedad chilena es desgraciadamente demasiado agresiva y primitiva en su manera de debatirse, en forma que jamás permite el encumbramiento de seres superiores. Nuestra sociedad tiende invenciblemente a aplanar los empujes en uniforme medianía, impidiendo las eminencias. El plano político de Chile no mostró jamás ambiente propicio para la elevación del genio, que es casi siempre un producto, no personal, sino colectivo. Sin la simpatía y el apoyo social es imposible pensar en la exaltación de hombres superiores.

La aplastante inferioridad de los políticos chilenos proviene en gran parte de la falta de apoyo en el medio.

Nuestra pobre historia nos dice que jamás admitimos elevaciones en el plano fatalmente raso, como mesa de billas. La independencia del demagogo Balmaceda bastó para que Chile se dividiera en bandos y se decidiera por el parlamentarismo, que significa el poder en átomos, luego de sangrienta lucha.

La candidatura del señor Alessandri, que prometió obrar con independencia, descollando en el plano fatal, casi nos llevó a la revuelta, y sus enemigos movieron a falsas alarmas guerreras, y movilizaron tropas contra el Perú, arriesgando un conflicto internacional antes que ver su grupo suplantado por otro, independiente y renovador.

Es la historia de siempre: Chile quiere presidentes mediocres y maneados. Al mes que están en el poder les llama tontos con cierto deleite y goza con sus fracasos. Cuando el presidente pretende mandar de verdad y hacer un programa propio, le trae abajo con estrépito. La colectividad chilena es enemiga de la grandeza en el poder: fiscaliza por sistema, critica por costumbre, calumnia por obligación, y en una palabra no admite sobre ella ningún género de superioridad o autoridad, así sea basada en el carácter, la audacia o el talento. Para subir es preciso contentar a todos los grupos, estrechar todas las manos, convertirse finalmente en una especie de hetaira desnuda sonriente y complaciente.

¿Puede esperarse, con tal colectividad, un hombre superior que gobierne en justicia, con talento y carácter? Esto es mil veces imposible. El genio es producto de la colectividad y del ambiente.

Dice Ortega y Gasset que el fracaso de España proviene en gran parte del ruralismo, las bajas mentalidades de cortijeros en el poder, cuando en todas las épocas grandes de la historia los directores de almas fueron hombres excepcionales por su talento, o bien egregias minorías, cuyo invencible prestigio sabía imponerse a las muchedumbres. En Chile los grandes hombres, o están imposibilitados, o no existen. El caso es que desde la independencia nos dirigen las mentalidades agrestes y simples de aldeanos con un barniz de cultura, o hacendados con un prestigio frágil, por gravedad facial, a flor de piel, y una fortuna sonante en el Banco de Chile. Tales hombres son buenos ciudadanos y administradores ecuánimes de familia, pero no sirven para dirigir carros de pueblos.

Aquí ha **bastado** siempre para figurar en **alta** política cierto prestigio **de solvencia** comercial, la cancelación puntual de las inevitables letras bancarias, cierto conocimiento de la atmósfera, un buen tono de Club y cierta mentalidad de billas, dominó y fútbol, pero esto **no** basta.

La mediocridad en el poder hace posibles todas las ambiciones y prostituye el concepto de Gobierno. La historia nos enseña que no hay gran período sin arte, sin Apolo. Aquí se ha gobernado sin genio, sin talento, sin arte, por eso se echó abajo el puente de Cal y Canto, se cambiaron los muebles artísticos de la Moneda por mamarrachos de la casa Muzard y se echaron sobre el Mapocho las antiestéticas ferrallas del Creuzot.

La historia nos dice que Salomón, David, Alejandro, Pericles y hasta Bolívar fueron artistas.

No pedimos para Chile una aristocracia de heráldica o de plutocracia, pero sí reclamamos urgentemente una duradera elite de talento. El Egipto, la India, Grecia, cimientos de la humanidad, nos señalan el camino para prestigiar y elevar minorías egregias en el arte.

Esto que pasa ahora es una lucha sin grandeza, y repetimos que los nombres que ponen las pizarras de los diarios son nombres en la arena que el viento borrará. La historia general, que dedica un párrafo a Sila, no recogerá esta miseria, esta vanidad e intriga de grupos sin ideas.

J. E. B.

¿BANCARROTA DE LA DOCTRINA EVOLUCIONISTA?

por el Dr. H. LEA-PLAZA

A propósito de un discurso académico

El presbítero señor Restat fué recibido ayer en la Academia de Filosofía de la Universidad Católica. Su discurso de ingreso, que tuvimos ocasión de oír, gracias a una gentil invitación de dicha Universidad, versó sobre la doctrina de la evolución, la cual fué declarada en evidente y definitiva bancarrota; según el conferencista, a este respecto no puede aceptarse ningún sistema filosófico que se aparte de la invariabilidad e inmutabilidad de las especies a través de los tiempos y de los factores que rodean y determinan la vida.

El distinguido orador disertó por más de una hora; con palabra firme y convencida juzgó hechos y observaciones, haciendo caer a unos y otras en una red fina y sutil de razonamientos, a través de los cuales era difícil distinguir en todo momento la idea apriorística que era el centro de la argumentación.

El señor Restat, que parecía no encontrar dificultades en la defensa de su tesis dedicó, sin embargo, inútiles palabras para empequeñecer la gran figura y la venerable memoria de Haeckel, el naturalista de la Universidad de Jena.

La doctrina de la evolución triunfa en los grandes centros científicos; otra cosa es que Darwin y sus colaboradores y sucesores no hayan dicho la última palabra, y quizá si ni la primera, en lo que respecta **a las causas y a los factores que determinan la evolución.**

Nos sentiríamos profundamente honrados si el señor Restat quisiera oír en las aulas de la Escuela de Medicina una respuesta a su interesante disertación.

H. L. P.

LA AERONAVEGACION

Todo Santiago vió el Domingo pasado el emocionante steeplechase que los aviones Junkers hicieron en la cancha del Club Hípico. Bajaron, picando vertiginosamente, desde enorme altura, y rozando casi los obstáculos del hipódromo, los salvaron de uno en uno hasta tocar blandamente el suelo y detenerse en un aterrizaje no mayor de 50 metros.

No podría pedirse más acabada pericia, más completa seguridad de maniobra. Los inmensos pájaros plateados ondulaban casi imperceptiblemente su vuelo, como al impulso de maniobras de milímetros en el bastón de comando. La multitud anhelante mantuvo el silencio de las grandes catástrofes: van a chocar... Y hubo una explosión de aplausos cuando los aparatos quedaron inmóviles en el césped.

Un aterrizaje tan suave como aquel que hizo ayer el capitán Doxrud en nuestra redacción. Maestro en el arte de "dejarse caer", en pocos instantes nos tenía a todos pendientes de su charla.

—Pero usted habla el castellano admirablemente, capitán. ¿Dónde lo aprendió?

—Aquí, en Chile. Navegué por los canales, entre Valparaíso y Magallanes, muchos años...

Esta alusión a Magallanes fué el punto de partida para el desarrollo de sus ideas, sus proyectos...

—Muy lejos, demasiado lejos está Magallanes de Chile—dijo.— De Chile, sí... Punta Arenas está resultando, por todos conceptos, un puerto más argentino que chileno. La facilidad de comunicaciones hace que la vida económica, que es la base de todas las otras vidas, de Magallanes, se manifieste mucho más hacia Argentina que hacia Chile. Hay caminos excelentes entre los pueblos argentinos de la Patagonia y Punta Arenas. Hay líneas de navegación regulares y copiosas hacia Buenos Aires. Y ahora se piensa ya en establecer una gran línea aérea, también por el costado del Atlántico...

A Chile le conviene hacer lo mismo, y pronto. Una línea de Junkers acercaría a Valparaíso y Santiago de Punta Arenas en muchos miles de millas. Los canales ofrecen toda clase de facilidades para el establecimiento de estaciones aeromarítimas, para amarizar con seguridad en caso de accidente.

—¿Y **las lluvias, los temporales?...**

Doxrud sonrió con una sonrisa de 5,000 metros de altura:

—Para los Junkers no hay lluvias, no hay temporales que valgan. Son metálicos enteramente. De metal acanalado... Un diluvio que les caiga encima, resbala, se escurre, no les causa ningún entorpecimiento... Si hay temporal muy recio, basta tomar un poco de altura, y volar tranquilamente por encima de las tempestades.

Nunca habíamos oído expresar con mayor naturalidad esta frase a lo Víctor Hugo.

—Es lo que hacen los aviones de las líneas Junkers establecidas en el Norte de Europa, —prosiguió.—Allí los temporales son frecuentes, y mientras las lluvias causan dificultades y accidentes a los ferrocarriles, el medio más seguro y rápido de viajar lo dan al público los Junkers.

—¿No hay accidentes?

—¡Quia! Las estadísticas hablan. Las líneas Junkers están establecidas en toda Alemania, hacia la península Escandinava, en Polonia... ¿Sabe usted qué porcentaje de accidentes hubo en el año último? ¡Cero por ciento! ¿Sabe qué porcentaje de irregularidades de itinerario, como atrasos, suspensiones de viajes, o descensos forzados fuera de itinerario? ¡Dos por ciento! Esto quiere decir que de cada cien viajes de los Junkers, en toda Europa, noventa y ocho se realizan con absoluta regularidad en las salidas y llegadas. Vea usted modo de averiguar si en las líneas de navegación marítima o fluvial o si en los ferrocarriles de cualquier parte del mundo se ha alcanzado jamás una regularidad semejante.

—¿**Hay líneas Junkers en América?**

—**En Colombia**, desde hace varios años. Hay líneas de aviones e hidro-aviones en funcionamiento constante, desde distintos puntos de la costa a la capital.

Los largos viajes de antes, por los ríos, en ferrocarril o en diligencia, están reducidos a pocas horas gracias a los **Junkers**. Para el bogotano andar en avión es hoy una cosa tan natural como para ustedes viajar en tren o en vapor.

—¿Y usted cree que aquí en Chile?...

—Este país es el más indicado para establecer líneas de aviones. Principalmente, porque por su curiosa forma longitudinal, las necesita con mayor imperio que cualquier otro país. El alejamiento de sus regiones extremas: Magallanes y las provincias salitreras, que son de gran valor económico, hace muy difícil favorecer su desenvolvimiento. Un buen servicio de aviones, permanente, económico y abundante, sería para Chile un elemento de solución para muchos problemas. Lo digo porque conozco este país desde muchos años; he vivido en él, he actuado en la navegación marítima, y sé las dificultades que hay para mantener las comunicaciones y los transportes.

—Y hay posibilidad de que...

—Depende. Si el Gobierno estudia esta cuestión y se preocupa de ella con buen ánimo, y se obtiene la ayuda financiera, aunque fuera en garantías de capital, por los dos primeros años de funcionamiento de las líneas, podríamos establecerlas muy pronto. Con no más de dos millones de pesitos chilenos habría suficiente. Si se reune entre los particulares el capital necesario, y se otorgan las garantías del caso, ya podría contar Chile con navegación aérea en las mejores condiciones que hasta ahora puede proporcionar, en cualquier parte del mundo, la industria de la aviación.

En Colombia se empezó así. Una sociedad netamente colombiana, apoyada al principio por el Gobierno, estableció las líneas aéreas de la capital a las costas. La compañía **Junkers** le proporcionó, junto con los aparatos, técnicos especializados para dirigir el negocio y atender a las cuestiones técnicas de la explotación. Hoy la sociedad trabaja y prospera sin necesidad de la tutela financiera del Gobierno ni de la tutela técnica de la fábrica...

Ibamos a continuar nuestro bombardeo de preguntas, pero había llegado para el capitán Doxrud el instante de poner fin a su etapa en nuestra casa. Había que decollar, y así lo hizo con la maestría que acostumbra.

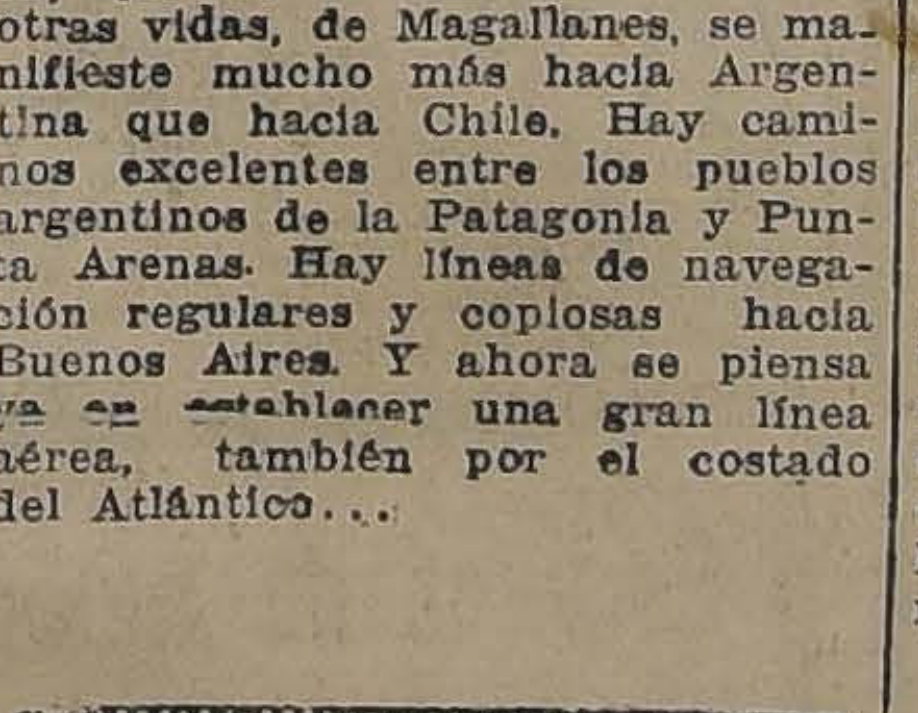

CABALLEROS Y SEÑORAS

Sigue la colosal venta de calzado de inmejorable calidad **POR SOLO $ 7.00**, del valor de $ 30.00, y **POR $ 14.00** del valor de $ 60.00.

Pidan informes en la Oficina Empresa Nelly, de 9 a 12 y de 2 a 6, en

CATEDRAL 2429
CASA PARTICULAR

MARFILINA
BLANCO NATURAL NO MANCHA

ORDEN NUEVA Y EXCLUSIVA

Gran Hacienda en Colchagua

30,000 cuadras, 750 regadas, 1,500 fácil riego

Vendo a puertas cerradas en $ 2.150,000

Valor en que la tasó la Caja Hipotecaria hace tres años

Se incluyen, además, en dicho precio, como 400,000 pesos en animales y enseres. Tiene esta valiosa y gran hacienda, grandes casas, fuerza y luz eléctrica propias, gran caída de agua, grandes galpones y bodegas, panadería con maquinarias completas, que amasa de 4 a 5 quintales diarios; casa para escuela, dos buenas casas de administración, varias otras casas y edificios, numerosas casas de inquilinos, etc., etc. Es una hacienda completa, con todos los agrados y comodidades y con agua en gran abundancia, para regar tres mil cuadras más.

Deuda $ 650,000, Bonos 8 o|o. Grandes facilidades de pago

ALEJANDRO GREENE CRUZAT
Sección Fundos
ALEJANDRO GREENE VALVERDE
TEATINOS 86 — CASILLA 3722

LIBROS TECNICOS

QUE ACABAN DE LLEGAR COMO NOVEDAD:

Güldner.—"Motores de Combustión Interna y Gasógenos". Su Cálculo y Construcción.. .. .. $	105.00
Nesper Eugen.—Tratado de Radiotelefonía. "Obra de Enseñanza y Consulta.. .. .. $	33.00
Jorini.—TEORIA Y PRACTICA DE LA CONSTRUCCION DE PUENTES DE MADERA, DE MAMPOSTERIA Y HIERRO. PILAS METALICAS Y de MAMPOSTERIA, FUNDACIONES. Traducción de H. Fazzini.. .. .. $	42.00
G. A. Sidon.—Recetario del Bruñidor, Metalista y Decorador.. .. .. $	18.00
E. G. Ligginston.—Los problemas de la industria. Inventos por resolver e indicaciones para resolverlos	42.00
Pablo Hermann.—Tecnología de los textiles. Estudio de los procedimientos de blanqueo, teñido, mercerización, apresto y acabado de los tejidos y fibras textiles.. .. .. $	57.00
Kleinwachter.—Economía Política.. .. .. $	30.00
Ribot.—La Psicología de los sentimientos.. .. .. $	22.50
Palmes.—Curso de introducción teórico y práctico en la psicología experimental.. .. .. $	18.00
Martínez de la Vega.—Curiosidades gramaticales.. $	15.00

LITERATURA:

Atkinson y Beas.—El poder Creador.. .. .. .. $	9.00
Atkinson y Beas.—El poder del Deseo.. .. .. .. $	9.00
Romero.—Hacia la felicidad.. .. .. $	7.50
Stepniak.—La Novela de un Terrorista.. .. .. $	7.50
José Toral.—La Señorita Melancolía.. .. .. .. $	7.50
Apebel.—Por una Copa de Sangre.. .. .. $	7.50
Copée.—Pecado de Juventud.. .. .. $	4.50
Turguenef.—Una Desdichada.. .. .. $	4.50
Acosta.—Las Pequeñas Causas.. .. .. $	7.50
MARYAN.—Una Deuda de Honor.. .. .. $	6.00
Baronesa de Orczy.—LA DESPOSADA DE LAS LLANURAS.. .. .. $	6.00

MEDICINA:

L. M. Bossi.—Manuel de Obstetricia y Ginecología menor.. .. .. $	18.00
Fiessinger.—El Prognóstico en Clientela.. .. .. $	16.50
Huchard y Liebermeister.—Enfermedades del Corazón y de los Vasos.. .. .. $	25.50
Lichtwitz.—Enfermedades del Riñón.. .. .. .. $	20.50
Schmiedin.—Curso de Operatoria Quirúrgica.. .. $	37.50
Sergent (Colección) Psiquiatría. Dos tomos.. .. $	46.50
Sergent (Colección) Higiene y Regímenes.. .. .. $	33.00

TODOS ESTOS LIBROS, SON NOVEDADES que acaban de publicarse en Castellano. Puestos al día.

LIBRERIA NASCIMENTO

Ahumada 125 — Casilla 2298 — Teléfono 3759

Para pedidos de provincias, acompañar el importe por letra bancaria o giro postal.

Acaban de llegar un gran surtido de libros de cuentos para niños.

El libro de moda para premios de aplicación es el libro de ARMANDO DONOSO, **"NUESTROS POETAS.** Más de 500 páginas en gran formato. Precio: $ 10.00.

Viña San Pedro

J. G. CORREA ALBANO

VINO MAS AGRADABLE

Compre Sitios en PAPUDO

EL MEJOR BALNEARIO DE CHILE

Planos y datos completos dará

ALEJANDRO GRENE GRUZAT
Sección Propiedades Urbanas. — Oscar Greene V. y Jorge Guzmán P.
Casilla 3722. — TEATINOS 86. — Teléfono 373.

VALPARAISO

Notas sociales

EL GENERAL DON ERNESTO MEDINA.—En el vapor "Oriana" llegó ayer a este puerto el general don Ernesto Medina, que actuó como jefe de la sección técnica de la Misión Militar chilena en Europa.

El general Medina, que viaja en compañía de su familia, siguió viaje a Santiago por el expreso de anoche.

DE EUROPA.—A bordo del vapor "Oriana" llegó ayer a este puerto el conocido comerciante británico, señor Kenneth Allardice, acompañado de su esposa.

A BUENO SAIRES.—En la combinación transandina de ayer partió a Buenos Aires, el director general de las Escuelas Internacionales por Correspondencia, señor Carlos Obott.

EN EL CLUB VALPARAISO.—Muy concurrido se vió anoche el dinner-concert ofrecido en el Club Valparaíso, en honor de los socios y sus relaciones.

Amenizó la reunión la orquesta del maestro Moreno.

EL GRAN BAILE DE ANOCHE EN EL SALON ALEMAN, A BENEFICIO DE LA SOCIEDAD GOTAS DE LECHE DE VALPARAISO.—Un acontecimiento social fué el resultado del gran baile efectuado anoche en el Salón Alemán, organizado por un grupo de distinguidas damas y caballeros a beneficio de la benemérita institución: Sociedad Gotas de Leche de Valparaíso.

Un hermoso golpe de vista presentaba el amplio salón, que estaba profusamente adornado con flores y guirnaldas. Hacía realzar aun más su presentación la extraordinaria iluminación de luces de colores.

La noble finalidad del acto, su espléndida organización y el prestigio de sus organizadores fueron motivo especial para que el elemento más destacado de la sociedad porteña y viñamarina, y de las colectividades extranjeras, concurriera a esta hermosa fiesta.

Minutos después de las diez de la noche se dió comienzo a la reunión, que transcurrió en medio de la más viva alegría y una buena orquesta ejecutó las piezas de baile más modernas, que eran aprovechadas por innumerables y juveniles parejas.

El interés y alegría de la fiesta no decayó un solo instante hasta las primeras horas de la madrugada de hoy en que la familias empezaron a retirarse, ampliamente satisfechas de las alegres horas disfrutadas en este simpático festival de caridad.

Después de media noche se abrió el "buffet", que se hallaba instalado en la sala de ejercicios del Club Gimnástico Alemán y la cual lucía un hermoso aspecto con sus adornos.

A las delicadas atenciones fue allí prodigaron las damas y caballeros organizadores del beneficio a las familias asistentes, hay que agregar el buen servicio que ofreció el "buffet".

BALATAS PARA FRENOS

MANGUERAS PARA RADIADORES

De todas dimensiones, ofrece a precios muy convenientes

FUNDICION LIBERTAD (GARAGE)

—:— LIBERTAD 62 —:—

Los funerales de don Francisco Casajuana y Granada

Anoche se verificaron en este puerto los funerales del señor don Francisco Casajuana y Granada, cuyo fallecimiento ha sido muy lamentado entre sus relaciones sociales y los círculos teatrales, a los cuales se hallaba estrechamente vinculado.

Seguido de un numeroso cortejo, los restos fueron llevados al Cementerio N.o 1 para su inhumación, en cuyo pórtico despidieron el duelo los deudos del extinto.

AVISOS DE VAPORES

Cía. Sud-Americana de Vapores

Línea de vapores con itinerario fijo y la más rápida a Nueva York

EN 18 DIAS

con escala en Antofagasta, Iquique. Callao, Paita y Cristóbal

Próximas salidas

"TENO"	"ACONCAGUA"
Sábado 20 Diciembre, 1 P. M.	Sábado 17 de Enero, a la 1 P. M.

POR ESTA LINEA SE VENDEN PASAJES DIRECTOS A EUROPA EN COMBINACION CON LA

CUNARD LINE

SERVICIO A GUAYAQUIL

con escalas en Coquimbo, Antofagasta, Gatico, Tocopilla, Iquique, Caleta Buena, Arica, Ilo, Mollendo, Chala, Pisco, Tambo de Mora, Callao, Salaverry, Pacasmayo, Eten Pimentel, Paita y Guayaquil.

Próximas salidas

"AYSEN"	"HUASCO"
Viernes 9 de Enero, a las 4 P. M.	Viernes 26 Diciembre, 4 P. M

SERVICIO A PIMENTEL

con escala en Coquimbo, Huasco, Caldera, Chañaral, Taltal, Antofagasta, Iquique, Pisagua, Arica, Ilo, Mollendo, Chala, Lomas, Pisco, Cerro Azul, Callao, Huacho, Supe, Huarmey, Casma, Samanco, Chimbote, Salaverry, Pacasmayo, Eten y Pimentel.

Próximas salidas

"MAIPO"	"CACHAPOAL"
Viernes 2 de Enero, a las 4 P. M.	Viernes 19 Diciembre, 4 P. M.

Al solicitar su pasaje, es indispensable la presentación del certificado de vacuna.

WESSEL, DUVAL y Cía.

HUERFANOS ESQUINA DE MORANDE. AGENTES.

COMPAÑIA TRANSPORTES UNIDOS

Estado esquina Delicias, Sub - Agentes

GRACE LINE

LA LINEA DE VAPORES CON ITINERARIO FIJO

Servicio quincenal de los lujosos vapores "SANTA", entre la costa del Pacífico y New York.

Servicio rápido de pasajeros y carga para Antofagasta, Iquique, Arica, Mollendo, Callao, Salaverry, Talara, Balboa, Cristóbal y

NEW YORK

SERVICIO DE CANTINA. — COCINA INMEJORABLE.

"Santa Ana"

saldrá de Valparaíso el Miércoles 24 de Diciembre, a la 1 P. M.

PROXIMAS SALIDAS

"SANTA ELISA"... ... ... Enero 7, a la 1 P. M.
"SANTA LUISA" ... ... Enero 21, a la 1 P. M.
"SANTA TERESA" ... ... Febrero 4, a la 1 P. M.

AGENTES GENERALES DE LA CUNARD LINE

GRACE y Cía. (CHILE) S. A.

HUERFANOS 1087. — SANTIAGO.

HEBESINA QUITA LAS PECAS

CALVICIE

Es curable con

Específico Benguria

CANAS, grasas, aceites y seborreas.

Dr. R. Benguria B.

MONEDA 875

Compañía de Vapores HAMBURGO SUD AMERICANA

VIAJES RAPIDOS CON LOS VAPORES DE GRAN LUJO

"CAP"

PROXIMAS SALIDAS

De Buenos Aires a Hamburgo con escalas en Montevideo, Santos, Río de Janeiro, Lisboa, Vigo, BILBAO-BOULOGNE-SUR MER (VIA PARIS), y de Buenos Aires directamente a Vigo, Coruña y Hamburgo.

MONTE SARMIENTO. . . 20,000 ton. 27 de Diciembre
ANTONIO DELFINO. . . . 20,000 ton. 15 de Enero
CAP POLONIO. . . . . . 30,000 ton. 5 de Febrero
CAP. NORTE. . . . . . . 20,000 ton. 26 de Febrero

WEBER y Cía.

AGENTES GENERALES

SANTIAGO	VALPARAISO	CONCEPCION
Galería San Carlos 31	Blanco 817	B Arana 251

Sub-Agentes en Santiago: A. SALA y Cía. Huérfanos N.o 780

P. S. N. C.

VAPORES PARA EUROPA

Oriana . . 20 Diciembre
Orcoma. . 3 Enero
Ortega . . 17 Enero

1 P. M. Para Antofagasta, Mejillones, Iquique, Arica, Mollendo, Callao, Balboa, Cristóbal, Habana, Coruña, Santander, La Rochelle, Pallice y Liverpool.

VAPORES PARA NUEVA YORK

GRANDES REBAJAS DE PRECIOS

Ebro. . . . 31 Diciembre
Essequibo. 28 Enero
Ebro. . . . 25 Febrero

1 P. M. Para Antofagasta, Iquique, Arica, Mollendo, Callao, Salaberry Paita, Balboa, Cristóbal, Habana y Nueva York.

The Pacific Steam Navigation Company

SANTIAGO	VALPARAISO
AGUSTINAS 1017—CASILLA 536	CALLE BLANCO - CASILLA 24-V

Sub-Agentes en Santiago

TRANSPORTES UNIDOS	EXPRESO VILLALONGA
ESTADO ESQUINA DELICIAS	AGUSTINAS 840

DE NUESTROS CORRESPONSALES — INFORMACIONES DEL INTERIOR

ANTOFAGASTA

LOS DIRIGENTES LIBERALES DE TODOS LOS PARTIDOS GESTIONAN LA UNIFICACION LIBERAL EN ESTA CIUDAD

UNA VEZ CONSEGUIDO ESTE OBJETIVO, SE DIRIGIRAN A LAS ASAMBLEAS DE LAS DEMAS PROVINCIAS, INVITANDOLAS A LA RECONSTRUCCION DEL GRAN PARTIDO LIBERAL

LA ASAMBLEA BALMACEDISTA APRUEBA UN VOTO, POR MEDIO DEL CUAL MANIFIESTA SU PROPOSITO DE UNIFICACION Y DESEOS DE PROPENDER A ELLA

(De nuestro corresponsal, por telégrafo)

ANTOFAGASTA, 18. — Los dirigentes liberales de todos los partidos gestionan su unificación, para dirigirse en seguida a las demás provincias pidiéndoles procedan también a la unificación liberal .

En caso de llegar a un acuerdo, se pediría a don Ismael Tocornal, que represente a los liberales de ésta ante los políticos de Santiago, a objeto de ponerse de acuerdo para realizar la fusión oficial.

—Anoche sesionó la Asamblea Balmacedista, tratando ampliamente la fusión liberal. Algunos asambleístas se refirieron al editorial de "La Nación", en el cual se pide la unificación de los liberales de provincias, como único medio de realizarla.

Se aprobó un voto, pidiendo en primer término, que don Ismael Tocornal no renuncie a las gestiones de unificación de los liberales, y si no encuentra cooperación en los dirigentes de Santiago, llame a todas las asambleas liberales del país a una convención, con el objeto de llegar a un acuerdo sobre unificación del Partido Liberal, con un nuevo nombre si fuese necesario, para evitar susceptibilidades y a base de un programa de tendencias económicas francas pero ordenadas. En segundo lugar, se denuncia ante el país a los politiqueros sin patriotismo, que con cualquier pretexto y sin consultar los intereses nacionales, ponen tropiezo a la unificación liberal. Finalmente, ofrecen su hogar político a todos los liberales de Antofagasta, invitándolos a desarrollar desde luego acción conjunta en bien de los intereses públicos.

Se designó también una comisión presidida por el presidente de la Asamblea, señor Francisco Pérez Lavín, para propender a la unificación de todos los elementos liberales de esta ciudad.

Noticias de Antofagasta

Antofagasta. — En los primeros días de Febrero llegará a esta ciudad la visitadora de Economía Doméstica, señora Teresa F. de Guerra, con el fin de dirigir un curso extraordinario de este ramo en uno de los planteles de enseñanza.

—La colonia yugoslava, que acordó suspender la celebración del aniversario patrio, ha donado la suma de $ 2,000 para una institución de beneficencia.

—La firma Bidwell e Hijos, ha iniciado la construcción de un gran teatro para toda clase de espectáculos, que costará $ 200,000.

LLANQUIHUE

Noticias de Llanquihue

Osorno. — Los vecinos de Los Riscos, han erogado la suma de $ 6,185 para reparar el camino de Riachuelo a Hueyusca.

Puerto Montt. — La Junta Local del Puerto y el Gobernador Marítimo, se han dirigido a la Junta de Gobierno, pidiendo se incluya a Puerto Montt entre los puertos mayores .

Puerto Varas. — La Asamblea Conservadora ha proclamado la candidatura a diputado por esta agrupación, del señor Luis Gutiérrez Allende.

huchue,up p;C cmfwyp vxbgkqj xfid co, Chenucahuín, Mucun, Nilcahuín

CONCEPCION

Asesinato de dos conocidos agricultores en Santa Juana

COMO SE DESARROLLARON LOS HECHOS

CONCEPCION, 18. — En Santa Juana se ha cometido últimamente un alevoso crimen.

El Domingo 7 del presente, los señores Timoteo y José del Carmen Hidalgo venían de regreso de uno de los viajes que se ven obligados a hacer la mayoría de los habitantes de esta región, que no cuentan con más recursos para su sostén que el rudo y constante trabajo.

El día 8 acordaron llevar a vender a Arauco dos pipas de vino, acompañados de un vecino llamado Silvano Zambrano. Ya de regreso, según declaración de éste último, al llegar a sus casas, que distaban más de quince a dieciocho cuadras vieron parados en una éra, al lado del camino, a dos individuos que él no reconoció y los dos jóvenes Hidalgo pasaron a conversar con ellos; las carretas que éstos conducían siguieron la de él, que iba adelante. Llegando a su casa, les hizo soltar los bueyes, no llamándole la atención lo que retardaban en llegar sus compañeros.

Luego se hizo de noche y se recogió a su lecho para descansar tranquilo, no preocupándose más de la ausencia de sus compañeros, viniéndose a dar cuenta que éstos habían sido víctimas de un horroroso crimen, sólo cuando al día siguiente empezaron a pasar por su casa muchos de los vecinos que se dirigían al lugar donde sus compañeros habían quedado y alguien le dijo que éstos yacían tendidos en el camino, charqueados a puñaladas.

Los cadáveres fueron encontrados por el señor Nilo Benavente, quien se fué en persona a Santa Juana a dar cuenta al señor Isauro Apolonio, cuñado de las víctimas, y después al juez de distrito correspondiente, quien con toda presteza se constituyó en el lugar del suceso, pudiendo constatar que habían sido horriblemente asesinados y procediendo luego al examen de los cadáveres, presentando el señor Timoteo Hidalgo treinta y una puñaladas y su hermano once, todas en distintas partes del cuerpo y algunas en los brazos, lo que demuestra que las víctimas se defendieron denodadamente antes de ser ultimadas.

Gran incendio

TALCAHUANO, 18. — Durante el día de hoy se declaró un gran incendio en la calle Colón, de esta ciudad, quemándose tres casas.

Este incendio se produjo a la una de la tarde.

Hay seguros comprometidos por valor de setenta mil pesos.

TACNA

Noticias de Arica

(De nuestro corresponsal, por telégrafo)

ARICA, 18. — A las 12.30 del día en circunstancias que se bañaba en los alrededores del muelle en construcción, donde trabajaba, el obrero señor Domingo Torres, natural de Vallenar, se ahogó, debido a un ataque al corazón, que sufrió mientras se bañaba.

ñor Pedro León Ugalde.

—Reina gran entusiasmo por el arribo del señor Osman Pérez Freire, quien organizará en Tacna y Arica, fiestas, para dar a conocer las canciones populares, en las cuales ejecutará sus mejores producciones.

Primero actuará en Tacna y después en Arica.

—El comercio, la prensa y el vecindario, empiezan a demostrar su desagrado por las continuas interrupciones del servicio telegráfico.

—Debido a que se le quebró el eje a uno de los motores que dan fuerza a los dínamos de la Empresa de alumbrado, este servicio se ha resentido en forma lamentable.

No obstante la protesta general del público, el comercio y la ciudad entera ha permanecido a obscuras, habiéndose suspendido hasta las funciones cinematográficas.

Se estima que la Junta de Gobierno haría una obra buena al hacer cumplir la ley que prescribe el control de la fuerza eléctrica, sobre todo con la empresa de Arica, que posee el monopolio cobrando un precio exhorbitante, por cantidades que marcan sus medidores, sin corresponder al número de bujías que indican y que se pueden comprobar fácilmente.

ÑUBLE

Noticias de Ñuble

Chillán Viejo. — En la mañana del Jueves próximo pasado, falleció trágicamente el vecino de este pueblo señor Domingo Aedo Acuña. La desgraciada muerte del señor Acuña, se produjo en los instantes que pretendía atravesar la vía férrea, siendo atropellado y destrozado por una locomotora.

Chillán. — Mañana se iniciarán los exámenes en las escuelas primarias del departamento, para terminar el 20 del actual.

—Hoy, a las 9.30 de la mañana, se celebrará una gran asamblea demócrata, en el teatro Municipal, con el objeto de estudiar asuntos de actualidad.

—Por el nocturno de la madrugada de hoy arribará una delegación de Santiago, que ilustrará a los correligionarios de este pueblo acerca de estas materias.

VALDIVIA

Noticias de Valdivia

Valdivia. — Se ha elevado al Ministerio de Higiene y Previsión Social el proyecto de presupuestos de la Junta de Beneficencia, para el año venidero.

—Se ha puesto término a la rogativa indígena de Collimallín, en la cual participaron las siguientes reducciones: Molco, Chenucahuín, Nilcahuín, Malhuehue Mucun, Collico, Rancahue, Ligmalla, Pindapulli, Liglelfun, Cunugmen, Pulinque, Lliu-Lliu, Celga, Cupe y Quitratúe.

Tomó parte también el Directorio General de la Federación Araucana y los caciques más prestigiosos de la extensa zona de Loncoche, señalándose entre los más destacados, Ignacio Quipaihuaraqui Quintumai, reputado como hombre de virtud entre los naturales.

UN BUEN REGALO DE NAVIDAD

ES ESTA HERMOSA

COCINA ELECTRICA

ECONOMICA
HIGIENICA
ELEGANTE
RAPIDA.

VISITENOS Y LE DAREMOS DETALLES
SE VENDEN CON GRANDES FACILIDADES DE PAGO
ENTREGA INMEDIATA
SOLO NOS QUEDAN UNAS POCAS

Cía. Chilena de Electricidad Limitada

SANTO DOMINGO 789

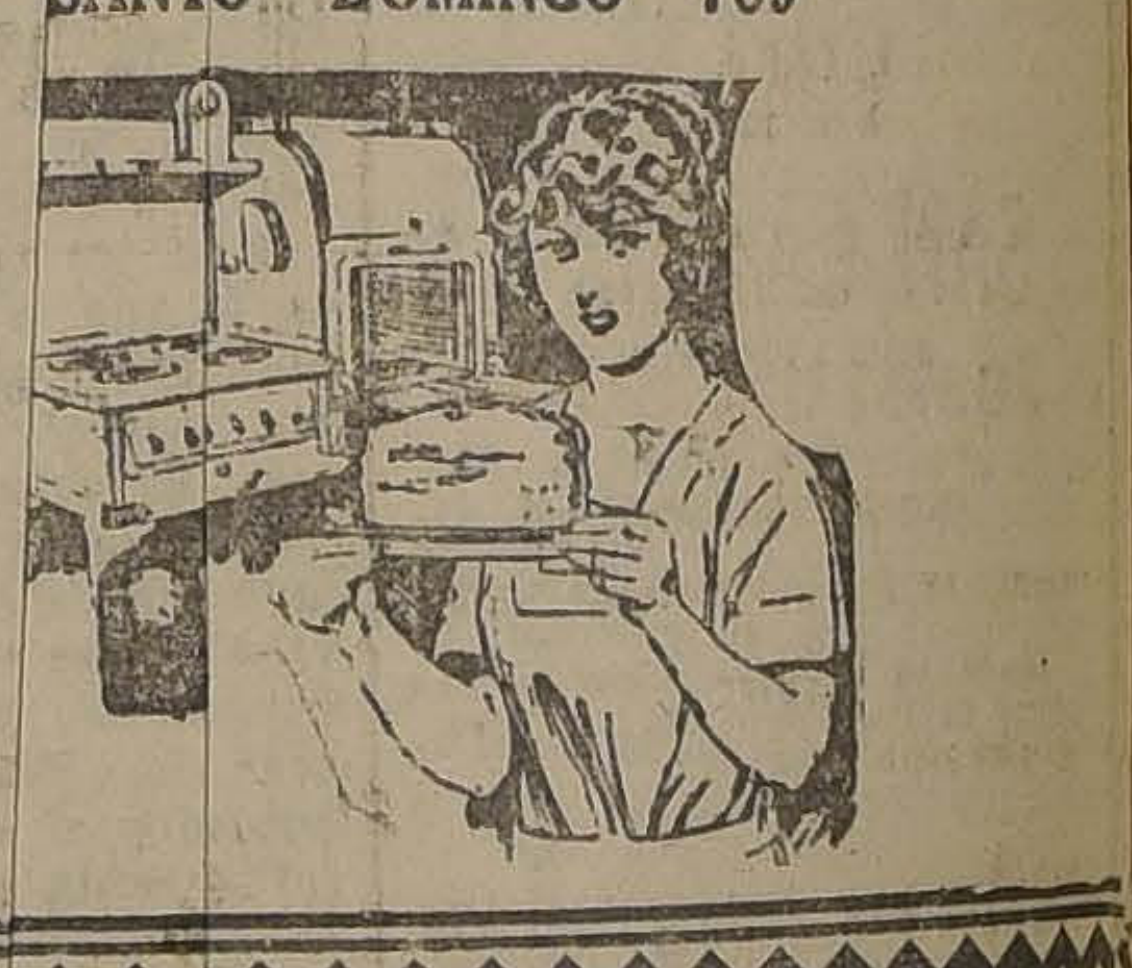

SANITARIOS

LOS MAS SELECTOS RECIBIMOS POR LOS VAPORES "EX-OROPESA" - "EX OROYA"

A TITULO DE RECLAME

W.C. SILENCIOSOS con estanque de loza y tapa blanca . . . . . . $ 260.00

LAVATORIOS murales de una llave, con desagüe, consola y demás accesorios niquelados, desde . $ 92.00

BAÑOS "Oria", "Select", "Star" c|u. . . . . $ 390.00

Lavatorios con respaldo; Baños de guaguas; Lavapiés; Cocinas esmaltadas; Califonts de pozo "Le Moderne", "Vesuvius", "Junkers", Happy", "Bing", "Le Vaillant", etc.

Moneda 855-857

MELLO & CASTAGNETO

Escasez de agua

De Ud. sólo depende, sufrir de la gran escasez de agua, que tendremos este Verano. Ud. puede evitar este gran inconveniente haciéndose construir e instalar un estanque de reserva.

Los construímos desde 250 a 5,000 litros, ocupándonos de su instalación, aunque sea fuera de Santiago.

Solicite presupuestos a

Fortuño & Patri

Ingenieros fabricantes

Bandera 618 — Santiago

PARA PASCUA Y AÑO NUEVO

USTED DEBE HACER UN REGALO

LOS REGALOS DEBEN SER DE PROVECHO PARA LA PERSONA A QUIEN SE LE HACE

La Nueva Feria de Lozas, cristales, enlozados, etc., tiene un surtido hermoso en objetos para regalos a precios de gran oportunidad.

Además:

El Stock más completo en Menaje con un 40 por ciento de rebaja

Juegos de Lavatorio sólo a.	$ 45.00	Juego comedor semi-porcelana 83 piezas a	$ 280.00
Juegos de Lavatorio enlozado a.	$ 55.00	Alcuzas finas de 5 frascos, a.	$ 22.00

San Diego 268 — LA NUEVA FERIA — San Diego 268

Descuentos especiales a Hoteles, Colegios, Casinos, etc., etc.

AL CESAR LO QUE ES DEL CESAR, Y A ORREGO COMPRARLE UN

Ford

PARTIDO RADICAL

ASAMBLEA RADICAL. — Comisión Electoral. — La Comisión Electoral de la Asamblea Radical avisa a los correligionarios cuyas solicitudes de admisión han sido aceptadas que los registros están diariamente de 7 a 8 P. M. a disposición de las personas que quieran firmarlos.

Ruega al mismo tiempo que los asambleistas que están en la condición de aceptados, se sirvan llenar este trámite reglamentario lo antes posible.

EL SEÑOR SUBERCASEAUX RECTIFICA UNA INFORMACION

"Señor Director de "La Nación".— Presente. — Ruego a usted se sirva publicar en su prestigioso diario la siguiente rectificación: "El Diario Ilustrado", con la insidia que lo caracteriza, me pone entre los amigos del Presidente Alessandri que habían acudido ayer a la plazuela de la Moneda, con motivo de los acontecimientos políticos del día.

Aunque nada de particular habría tenido el hecho en sí, toca la coincidencia de que ayer ni siquiera pasé una sola vez por esa plazuela. —**Guillermo Subercaseaux**".

JUNTA CENTRAL RADICAL

En los círculos directivos del Partido Radical, fuimos informados que la Junta Central se reuniría en la mañana de hoy, a las 11, a fin de tomar un acuerdo relacionado con la incomunicación en que se encuentra desde hace días el señor Pedro León Ugalde.

COMITE PROVINCIAL RADICAL

A las dos de la tarde de ayer celebró su primera reunión el Comité Provincial de Santiago. Como se recordará, este Comité fué elegido en la Convención Provincial del Domingo pasado en obedecimiento al acuerdo tomado por la última Convención del Partido, que creó estos organismos en todas las provincias del país.

Asistieron todos sus miembros, y que son los señores Pedro Pagliay Carlos Valenzuela Fuenzalida, Humberto Mardones Valenzuela, Froilán Castro, Diego Fernández, Alfredo Ocampo y Desiderio Bravo.

Una vez constituído el Comité, procedió a elegir presidente y secretario, nombrándose para estos cargos a los señores Humberto Mardones y Desiderio Bravo, respectivamente.

Se acordó comunicar la constitución del Comité a la Junta Central, y a las Asambleas de la provincia; pedir a la Junta Central una nómina de las Asambleas de la provincia y sesionar todos los Domingos, a partir desde el próximo a las 10 de la mañan.

SOBRE LA PRISION DEL SEÑOR UGALDE

ACUERDOS DE LA ASAMBLEA RADICAL DE QUILLOTA A ESTE RESPECTO

Versión Oficial

Sesión en 11 de Diciembre de 1924. Se abrió la sesión a las 9 P. M. bajo la presidencia del titular don Ernesto Meza y de numerosos asambleistas.

Se dió cuenta de una circular de la Junta Central Radical la que se acordó dejarla estampada en el libro de actas.

Orden del día. — Entrando a la orden del día, se abrió debate sobre los últimos acontecimientos ocurridos con la prisión de nuestro Diputado don Pedro León Ugalde, y después de haber hecho uso de la palabra varios asambleistas se leyó el siguiente voto de acuerdo que fué aprobado por unanimidad. Tomando en consideración:

Que el atentado de que ha sido víctima nuestro Diputado don Pedro León Ugalde N., es una de las más odiosas mistificaciones del régimen militar de facto;

Que esta represión significa el más violento ultraje a la libertad de pensamiento que preconiza nuestra Carta Fundamental, y que está reconocida además, por nuestra legislación codificada;

Que esta medida del Gobierno Militar contradice abiertamente las declaraciones que al principio hiciera la Junta de Gobierno de respetar la libertad de opinión;

Que la prisión de nuestro valiente Diputado Ugalde, uno de los pocos que con criterio honrado y altivez edificante salvara en Setiembre la dignidad del Parlamento Nacional, es obra del despecho por el brillante manifiesto lanzado últimamente al país por la Junta Central y la actitud noblemente resuelta del Partido y sus hombres, en orden a no aceptarse el caudillaje y la tutela militar;

Que tales hechos pueden ser precursores de futuros conflictos entre el actual Gobierno y el pueblo, cuyo más genuino representante es el Diputado Ugalde,

La Asamblea Radical de Quillota, acuerda:

1.o Protestar ante el país, por la actitud del Gobierno Militar, al encarcelar a nuestro Diputado;

2.o Señalar asimismo al país la responsabilidad que con este hecho asume el referido Gobierno;

3.o Pedir a la Junta Central, Asamblea y Centros de Propaganda Radical, de Santiago, se interesen por la suerte del señor Ugalde, y le lleven nuestro saludo vigoroso y elocuente en estos momentos en que experimenta la amargura de la prisión por mantener incólume sus nobles ideales de redención social.

PARTIDO DEMOCRATA

AGRUPACION DEMOCRATA LAS CONDES

En la última asamblea acordó:

1.o Hacer una concentración de todas las personas que simpaticen con nuestras ideas democráticas a fin de robustecer el partido.

2.o Abrir nuevo libro de registro, en vista de que se van a renovar los registros electorales.

3.o Se acordó expulsar de la asamblea al correligionario Eulogio Cañete, por haber falsificado el timbre de nuestra institución, llevando poderes falsos a la Convención Demócrata de Santiago, como asimismo comunicar este acuerdo a la junta directiva del partido.

4.o Reorganizar el Centro Demócrata de Las Condes, cuyo concesionario es el señor Eulogio Cañete.

AGRUPACION DEMOCRATA QUINTA NORMAL. — Se ha citado a asamblea preparatoria para hoy Domingo 14 del presente a las 3 1|2 P. M. en Catedral 4250. Se hace presente a los adherentes que el libro de registro permanecerá abierto desde las 10 A. M. En esta reunión se dará instrucciones sobre la nueva ley electoral.

CLUB DEMOCRATA ZENON TORREALBA — Cita a sesión extraordinaria paar el Miércoles 17 del presente a las 9 P. M. a todos los miembros del Club Zenón Torrealba y del Centro Isaías González.

También se pone en conocimiento de todos los consocios que el mismo día Miércoles a las 8 P. M. se efectuará en el recinto del Club la primera comida íntima semanal.

CENTRO DEMOCRATA "MOISES GONZALEZ". — En la elección efectuada el Domingo último fué elegido el siguiente directorio: presidente, don Roberto Morales; vice-presidente, Lorenzo Fauré; tesorero, Telésforo Venegas; secretario, José Finch; directores, señores: Carlos González U., Alfredo Olivares, Ernesto Román y Rafael Zúñiga.

CENTRO DEMOCRATA ANTONIO POUPIN. — En cumplimiento del mandato de la última Junta General, este Centro iniciará el desarrollo del programa de conferencias que se tiene trazado, el Sábado 20 del presente, en su local social, Recoleta 160 altos.

El distinguido facultativo doctor señor Julio Bustos, ha accedido gustosísimo a la petición que le ha hecho el Directorio de este Centro y disertará sobre el tema denominado "Medicina social", cuyo sumario es el siguiente:

1.o Problema sexual.

2.o Profilaxia de las enfermedades sociales.

3.o El capitalismo y la esclavitud civil y moral de la mujer y

4.o Breves consideraciones sobre la situación del momento porque atraviesa el país.

El Centro nos pide invitar a esa conferencia, desde luego, a los obreros, a los correligionarios y a todos los ciudadanos.

LA JUVENTUD DEMOCRATA SE REUNIRA HOY

LA ASAMBLEA, CON INVITACION A TODOS LOS CENTROS, SE EECTUARA EN ROSAS 1049, ALTOS, A LAS 4 P. M.

El movimiento pro-regreso del Presidente Alessandri, que ha tomado especial incremento desde la celebración de la Convención del Partido Demócrata, que fué el primero en aprobar una moción amplia en ese sentido, tiende a intensificarse con motivo de los últimos acuerdos adoptados en igual sentido por diversas corrientes de opinión.

En efecto, numerosas entidades vienen proporcionando la iniciación en definitiva de un fuerte movimiento público en pro de la vuelta al país del Presidente constitucional don Arturo Alessandri, como único medio de restablecer la normalidad civil e institucional de la República en forma favorable para las clases trabajadoras.

Animada de estos propósitos, la juventud demócrata ha convocado para hoy, a las 4 P. M. en Rosas 1049, altos, a una gran asamblea libre, bajo el patrocinio de la Confederación Demócrata y del Centro Demócrata de Santiago.

A la sesión quedan invitados todos los demócratas de la capital, las mesas directivas de la Agrupación, de la Junta Ejecutiva y de los diferentes centros de propaganda del Partido, como igualmente todos los ciudadanos que anhelen cooperar a esta campaña de liberación y a todos los acuerdos que se tomen sobre el deber de los partidos y entidades de espíritu democrático y liberal en el momento actual.

CITACIONES PARA LA ASMBLEA

De orden del presidente cítase a una reunión especial para hoy a las 4 P. M., al Centro Demócrata de Santiago. Objeto: Impulsión del movimiento público pro-regreso del Presidente constitucional señor Alessandri, conforme al acuerdo de la Convención del Partido. 2.o Acuerdos para el éxito de la velada de mañana Lunes en homenaje a Benedicto Gamboa, en el aniversario de su muerte. La velada se efectuará mañana a las 9 P. M. con asistencia de los diversos centros hermanos.

—La Confederación Social y Cultural Demócrata recomienda a los centros de Santiago y a los delegados de centros de provincias asistir hoy a las 4 P M. a la sesión convocada con el objeto de vigorizar el movimiento público en favor de la vuelta del Presidente Alessandri, y dar la debida organización a las fuerzas demócratas que cooperarán al frente civil.

VELADA EN EL CENTRO DEMOCRATA

(Publicación oficial)

El Centro Demócrata de Santiago celebrará mañana una velada especial como un homenaje al malogrado joven demócrata don Benedicto Gamboa, en el 5.o aniversario de su fallecimiento, ocurrido el 14 de Diciembre de 1919.

La velada se efectuará en Rosas 1049, salón interior, a las 9 y media P. M., permaneciendo enlutada durante su realización la tribuna libre de la Juventud Demócrata, en la cual usarán de la palabra diversos oradores del Centro, y de otros organismos. Están invitados el presidente de la Agrupación, señor Demócrito Silva; el presidente de la Junta Ejecutiva, don Guillermo Bañados y los centristas de todos los Centros del Partido, como asimismo quedan invitados los miembros del "Centro de Inglés Andrew Carnegie", del cual Gamboa fué presidente honorario.

PARTIDO LIBERAL - DEMOCRATICO UNIONISTA

DIRECTORIO DEPARTAMENTAL DEMOCRATICO UNIONISTA. — A petición de varios directores y para tratar de asuntos políticos relacionados con la organización de los futuros trabajos electorales, se reunirá esta tarde, a las 6 y media P. M., el Directorio Departamental del Partido Liberal Democrático Unionista.

PARTIDO CONSERVADOR

La Asamblea Departamental terminará hoy la votación para candidatos a diputados por Santiago.

Ayer, de 6 P. M. a 7 y media P. M., continuó la votación interna para la elección de candidatos que el Partida presentará a diputados por el departamento de Santiago, para el próximo período parlamentario, llegando al siguiente resultado:

	Votos
Por don Fernando Varas. . .	167
Por don Rafael Luis Gumucio	165
Por don Elías Errázuriz.. . .	165
Por don José Ramón Herrera.	139
Por don Emilio Tizzoni. . . .	102
Por don Exequiel Alliende. . . .	79
Por don Pablo Larraín Tejada	35

Se nos encarga advertir que hoy será el último día de la votación la que será a las mismas horas que los días anteriores.

3.a COMUNA. — Como está anunciado hoy de 9 a 12 de la mañana y de 2 a 6 en la tarde, se llevará a efecto la elección del nuevo comité comunal, las comisiones de recepción social por la mañana: José Finch y Guillermo Torracca, y en la tarde, Luis Oviedo y Carlos Valdivia Castro.

CLUB OBRERO CONSERVADOR. Santo Domingo 1226. — En su última reunión, acordó lo siguiente:

Seguir en la campaña que tienen las comisiones de este Club, en cuanto a su mejoramiento de acción social en los distintos centros católicos de esta capital.

Dar por aceptados a delegados de los Centros Carmelo y Praga, Centro Social Matadero, Club Carlos Walker.

Invitar a todas las colectividades católicas de la capital, a sus reuniones del comité, que sesiona los Viernes a las 8 P. M.

VIÑA SAN CARLOS
JOSE LUIS COO
MONJITAS 561
Casilla 2515. — Teléfono 1969

Desde el 1.º de Enero, el precio de los vinos tintos será el siguiente:

	CAJON
PINOT...	$ 35 00
ESPECIAL	40.00
PINOT Reservado ...	50.00
RESERVADO	60.00
GRAN VINO..	70.00

Vinos Navegados

	CAJON
GRAN VINO (1904) ..	$ 120.00
Pinot Reservado (1909	120.00
ESPECIAL (1909) ...	100.00

Para los blancos regirán los mismos precios actuales.

	CAJON
ESCOGIDO	$ 45.00
ESPECIAL	50.00
RESERVADO	70.00
GRAN VINO	90.00

Coñac de 18 años
$ 150.00 el cajón

FABRICACION
DE PUERTAS, VENTANAS Y GALERIAS DE TODAS CLASES
hace y tiene lista para entrega inmediata
LA REPUBLICA
Barraca y Fábrica de Maderas.
DOMEYKO 2354
Teléfono 182 Parque
D-12

FIJESE
QUE ES LA ACREDITADA
Sastrería Corona
la que brinda a Ud. la ocasión de obtener un elegante traje por muy poco costo, con motivo del balance.
Bascuñán 20-22-24
Edificio del Portal Edwards
Teléf. Inglés 338, Estación

Prontuario Legal del Comerciante

La obra más útil que acaba de publicarse y escrita especialmente para comerciantes, industriales, agricultores, propietarios, comisionistas, agentes judiciales, contadores y gerentes.

Ella trata SOBRE SOCIEDADES colectivas, civiles comerciales, limitadas e ilimitadas; sociedades anónimas y agencias extranjeras, inscripción de documentos y LIBROS DE CONTABILIDAD, cesión de créditos mercantiles, cuenta corriente bancaria y CHEQUES; contrato y LETRA DE CAMBIO; libranzas y pagarées a la orden; QUIEBRAS E IMPUESTOS A LA RENTA.

Para asegurar el éxito de sus actividades, adquiera este libro, que constituye su mejor guía, puesto que lo ilustra y le explica en forma actos mercantiles, contratos y obligaciones.

Se vende en las principales librerías y en el estudio de sus autores, los abogados ALBERTO DURAN B. y ERNESTO EWERTZ SCH., al precio de $ 25.

Al hacer su pedido, acompañe letra bancaria o giro postal o hágalo contra reembolso.

SANTIAGO. — HUERFANOS 1235
Oficinas 6, 8 y 10 altos.—Casilla 2914.—Santiago
NECESITAMOS AGENTES ACTIVOS EN SANTIAGO Y PROVINCIAS CON MUY BUENA COMISION N—26

-BORAXOL-
EL REY de los jabones

Cartera polvera, en marroquí. Precio de réclame:
$ 3.90

CONVENZASE
VISITANDO
Y COTIZANDO LOS PRECIOS VERA QUE NO HAY QUIEN VENDA MAS BARATO QUE LA
MALETERIA "EL FARO" — ESTADO 74

NUEVAS GRANDES REBAJAS
en Confección Señoras y Modas
Baraturas en Confección Niñas
Liquidación importantísima de ARTICULOS DE ESCRITORIO. en el 2º piso
PRECIOS INFIMOS

HORMAS de paja Italia, clase muy fina, para niñitas y señoritas, a
$ 12.50

SOMBREROS muy bien adornados, modelos de gusto, para señoras y señoritas, desde
$ 25.00

HORMAS de paja japonesa artículo especial para la playa y campo, a
$ 14.50

HORMAS en rica paja picot, modelos y colores de moda, para señoras y señoritas, a
$ 19.80

FLORES y fantasía para adornos de sombreros, desde
$ 0.85

Grandes rebajas de precios en todos los sombreros modelos de las mejores Casas de París.

EN MODAS:

SOMBRERITOS en brin crudo y azul, para niñitas de 2 a 4 años, a
$ 1.50

SOMBREROS pespuntados en brin de hilo, colores rosa, celeste y azulino, para niñitas y señoritas, a
$ 4.90

SOMBRERITOS de tul, bordados a mano, con cinta, para niñitas de 4 a 8 años, a
$ 12.50

EN CONFECCION SEÑORAS:

UN SALDO DE VESTIDOS EN TELAS DE LANA, para jovencitas; talles 40 al 42, desde
$ 45.00

EL MISMO ARTICULO PARA SEÑORAS, desde
$ 78.00

VESTIDOS en rico crepé de hilo muy lindos gustos, formas de alta moda, talles 44 al 50, a
$ 88.00

VESTIDOS en velo de algodón fantasía, gran variedad de gustos y formas; talles 44 al 50, a
$ 63.00

VESTIDOS en tela esponja, chiné, artículo de gran moda, muy lindas formas; talles 42 al 50, a
$ 75.00

VESTIDOS de punto tejido, liquidamos un lindo surtido muy novedoso; talles 42 al 46, desde
$ 59.00

LIQUIDACION DE UN SALDO DE VESTIDOS DE SEDA, para fiestas; TRAJES SASTRE de lana; TAPADOS en gabardinas de lana para jovencitas, a precios de verdadera ocasión.

ADEMAS TODO EL SURTIDO FINO DE VESTIDOS PARA JOVENCITAS, en lana, velos y seda, han sido rebajados a precios muy convenientes.

GRAN LIQUIDACION DE ARTICULOS DE ESCRITORIO

PAPEL Carbónico, tamaño 45x50, el ciento, $ 7.50; tamaño oficio, a $ 6.90; tamaño carta, a
$ 6.50

COPIADORES tamaño oficio, 500 folios, a
$ 9.90

BLOCKS, repuestos para libretas "Standard", desde
$ 0.50

BROCHES de bronce "Dennisons", la caja de 100, a
$ 1.20

CUADERNILLOS de papel rayado cuenta, c|u.
$ 0.30

CLIPS Gripon para papel, la caja de 100, a
$ 1.20

DEPARTAMENTO de LIBRERÍA

LAPICES para copiar, "Venus", la docena
$ 5.25

LAPICES para copiar, "Dixon", la docena
$3.90

LAPICES carbón, "Mongol", la docena
$ 5.90

LAPICES carbón "Richard", la docena
$ 1.60

LAPICES carbón "Alpha", la docena
$ 1.90

PORTA documento en cuero negro, desde
$ 18.50

IMPRENTAS de goma, desde
$ 6.90

PALETAS para pintores, madera fina, desde
$ 3.90

ESTOMPAS para dibujo, c|u.
$ 0.10

PAPEL para dibujo, tamaño grande, desde
$ 0.80

MODELOS para dibujo, la hoja, desde
$ 0.45

Vea a
FELIX
EN NUESTRAS VIDRIERAS

ARTICULOS PARA REGALO
Gran surtido en Garnitures y Perfumería, en el primer piso; y Bazar en el 4.o piso.

EN CONFECCION NIÑAS:

UN GRAN SURTIDO EN VESTIDOS DE VELO FANTASIA, colores inalterables, para niñitas de 4 a 13 años, desde
$ 9.90

VESTIDOS en crespón de algodón, muy bonitas hechuras, para niñitas de 4 a 18 años, desde
$ 8.50

CALZADO
"Hanan & Son"
PARA CABALLEROS, A
$ 120.00
EL PAR

CONTINUA LA REALIZACION
de saldos de mercaderías de fabricación de nuestros talleres.
PRECIOS DE COSTO
Ventas en el 1.er piso.

Gath & Chaves, Ltd.

DON FEDERICO HOHAGEN ADRIAZOLA.—

Ayer fueron sepultados privadamente en el Cementerio General los restos de este distinguido joven, de quien tanto se podía esperar, pues poseía una clara inteligencia, un elevado concepto de la propia dignidad y un corazón abierto a todos los impulsos generosos.

Sun prematuro desaparecimiento enluta un respetable hogar con vastas vinculaciones en nuestra sociedad y es un rudo golpe para sus amigos entre quienes era especialmente estimado.

ENCANTO
Es el atributo mas Bello de la mujer
Una
CERA "GOLDEN ROSE"
Es la ideal para el cutis

EN LA LEGACION DEL PARAGUAY.—

—El Encargado de Negocios del Paraguay, señor Roberto Araya y señora, ofrecieron anoche una comida en honor del nuevo Encargado de Negocios de Chile en el Paraguay, señor Ricardo Ahumada Anguita y señora María Nicholson de Ahumada.

Además de los nombrados asistieron a esta manifestación las siguientes personas:

Subsecretario de Relaciones, señor Luis Arteaga; señor Ricardo Ahumada Maturana y señora; Doctor señor Manuel Barrenechea; Jefe de Sección del Ministerio de Relaciones Exteriores, señor Nicolás Novoa Valdés; Cónsul General del Paraguay, señor Víctor Araya y señora Bruna de Araya, señor Carlos Braga y señora; señor Enrique Gallardo Nieto; señor Jorge Braga y señora; señora Laura Araya de Vial; señor Jorge Vial y don Carlos Araya F.

Terminada la comida se siguió en los salones de la Legación del Paraguay una animada reunión a la cual asistieron varias personas de nuestra sociedad y los oficiales del ejército del Paraguay, incorporados en nuestro ejército.

EN EL INSTITUTO ANDRES BELLO.—Circula la siguiente invitación:

La Dirección del Instituto Andrés Bello, tiene el honor de invitar a usted y familia a la distribución de premios a los alumnos de este establecimiento, que se efectuará el Domingo 14 del presente, a las 4 1|2 P. M.

Santiago, Diciembre de 1924.

Balneario de Concón

Arriendo casa por la temporada. Cinco dormitorios, salón galería, comedor, garage, dependencias. Alumbrado acetileno. Canon, $ 4,000 por tres meses.
Tratar:
SANTO DOMINGO 1837

Señora

Si usted tiene canas y quiere teñirlas, tenga cuidado con las tinturas
L'ENEOL es la mejor, por la buena razón que es la única tintura que aplica el señor LOUBAT y para usted es la mejor garantía

J. LOUBAT

SAN ANTONIO 208
Esq. Agustinas

A MODISTA
acreditada en sombreros finos para señoras, y de buenas referencias, se le ceden salones elegantes con instalaciones, para la venta de su artículo, en casa de modista en trajes, con mucha clientela.
Verlos en la mañana.
AHUMADA 116

¡QUÉ RICO..! CIGARRILLOS
HABANITOS
60 ¢.

MATRIMONIO CONCERTADO.—Ayer ha quedado concertado el matrimonio de la señorita Marina Letelier Vergara con el señor Manuel Fuenzalida Balbontín; hizo la visita de estilo, don Miguel Fuenzalida Castro.

—

CONFERENCIA.—Gran interés ha despertado en nuestros círculos sociales e intelectuales, el anuncio de la conferencia que mañana Lunes dictará en los salones de la Sociedad Médica, el distinguido periodista, don José María Raposo, cuyo tema versará sobre Pérez Galdós.

DON FRANCISCO GUEVARA FELIU.—

En su fundo la Viña Vieja, de Caupolicán, ha fallecido el distinguido caballero don Francisco Guevara F., miembro de una prestigiosa familia de nuestra sociedad.

Dedicado el señor Guevara, por entero, a los trabajos agrícolas pudo, gracias a su esfuerzo y laboriosidad, formarse una destacada situación en los círculos comerciales de esta plaza.

El señor Guevara formaba parte del partido liberal, el que pierde con su fallecimiento, a uno de sus más activos y entusiastas miembros.

Restaurant Cerro Santa Lucia

—!— TELEFONO 4398 —!—

ALMUERZO ..	COMIDA
DOMINGO 14	Crema Espárragos
MENU	Corbina salsa holandesa
Entrada	Pollo a la cacerola
Alcachofas	Huevos florentina
Cazuela de ave	Asadó ternera Panaché
Congrio frito	Postre
Empanadas de horno	Tartaletas de fresas
Bifstek papas fritas	CUBIERTO, $ 5.
Postre	
Panqueque Celestina	
Café	
CUBIERTO: $ 5	

PROGRAMA QUE EJECUTARA LA ORQUESTA JAZZ-BAND

PARADA VILLARREAL, HOY DOMINGO 14, EN EL RESTAURANT DEL CERRO SANTA LUCIA:

P. LUNA.— Gil Despeso, Paso Doble.
D. DEPPER.— Eleonor, Shimmy.
R. STOLZ.— O. Manon, Shimmy.
E. MAC-KAY.— Karnak, Vals.
R. EHIKE.— Tambour, One-Step.
FISCHER.— Brown Eyes, Shimmy.
DONATO.— Julián, Tango.
Tristeza de Catodo, Maxixe.
DESPET.— Arabián Smiles, Shimmy.
BERESOWSKI.— Rosita, Paso Doble.

EN EL TEA-ROOM DE GATH CHAVES.—Damos a continua-
ón una nómina de las familias
ue asistieron ayer a la reunión
atinal a este salón de té:
Izquierdo Tupper, Cerda Valdés,
uiguren Pérez, Izquierdo Hu-
eus, Izquierdo de Lecaros, Ca-
asco Blanco, Scroggie Vergara,
aldés Freire, Vial Leterier, Pol-
ammer de Alemparte, Jaraque-
ada Astaburuaga, Echeverría
lamos, Cerda de Gatica, Figue-
oa Sánchez, Varas Mena, Ocha-
avía Hurtado, Pérez R. Peña
Walker Linares, Puga Vega, Puyó
Medina, Swimburn Izquierdo, Ca-
ro G. Huidobro, Muñoz Golden-
erg, Echeverría de Villegas, Eche-
erría de Rengifo, Salinas de Egui-
uren, Pérez Cotapos de Echeve-
ría, Orrego Renard, Orrego de
Calvo, Fernández Lecaros, Irara-
aval Fernández, Mackenna Lar-
ano, Guzmán Larraín, Lastarria
Weber, Ossa Ossa, Bernales La-
cano, Casanova de Ureta, Casano-
va de Prieto, Wilson de Moreno,
Correa de Valdés, Vicuña Ossa,
Gandarillas Prieto, Hurtado Errá-
zuriz, Germain Faldón, Pereira
Montes, Valdés Wood, Sánchez
Muñoz Bustos Sánchez, Vial de
Gandarillas, Lazo Silva, Huneeus
de Izquierdo, Humeres Solar, Hu-
meres de Díaz, Reyes Langlois,
Bunster Balmaceda, Aguirre He-
rrera, Alcalde Applegat, Chale-
neaux Puelma, Ferrer de Saldí-
Grez Irarrázaval, Valdivieso Ci-
fuentes, Vicuña de Ossa, Abal-
de Moller, Infante Díez, G. Hui-
dobro de Valdivieso, Morandé Dá-
vila, Montt Wilma, Vergara Blan-
co, Montt Pinto, Fernández Mi-
a, Mira Morandé, Barceló Pinto,
Prado Valdés, Santa Cruz Errá-
zuriz, Lamarca Bello, Valdés Un-
durraga, Paul de Viale Rigo, Vial
Freire, Ruiz Fernández, Fernán-
dez Vicuña, Orrego de Valdés,
Echaurren de Díaz, Montes de
Ross, Toro de Gaete, Gonzáles de
Sanz, Undurraga Laso, Bonitto de
la Maza, Lecaros de Ovalle, Vi-
daurre Coo, Vicuña de Larraín,
Gana de Hübner, Pereira de Bo-
sa, Balmaceda de Talavera, Al-
calde de Larraín, Gómez Lobo de
Pardo, Piniña Gutiérrez, Lagarrigue
Gallardo, Echeverría de
Castro, Magalhaes Urzúa, Irarrázaval
Rojas, Montt Rivas, Mac
Fadzer Vicuña, Orrego Vicuña,
Achurra Plaza, Cuadros Cerda,
Silva Yoacham, Valdés Balmaceda,
León Noguera, Silva Yoacham,
Herrera Lira, Herreros Ortúzar.

MAÑANA LUNES 15

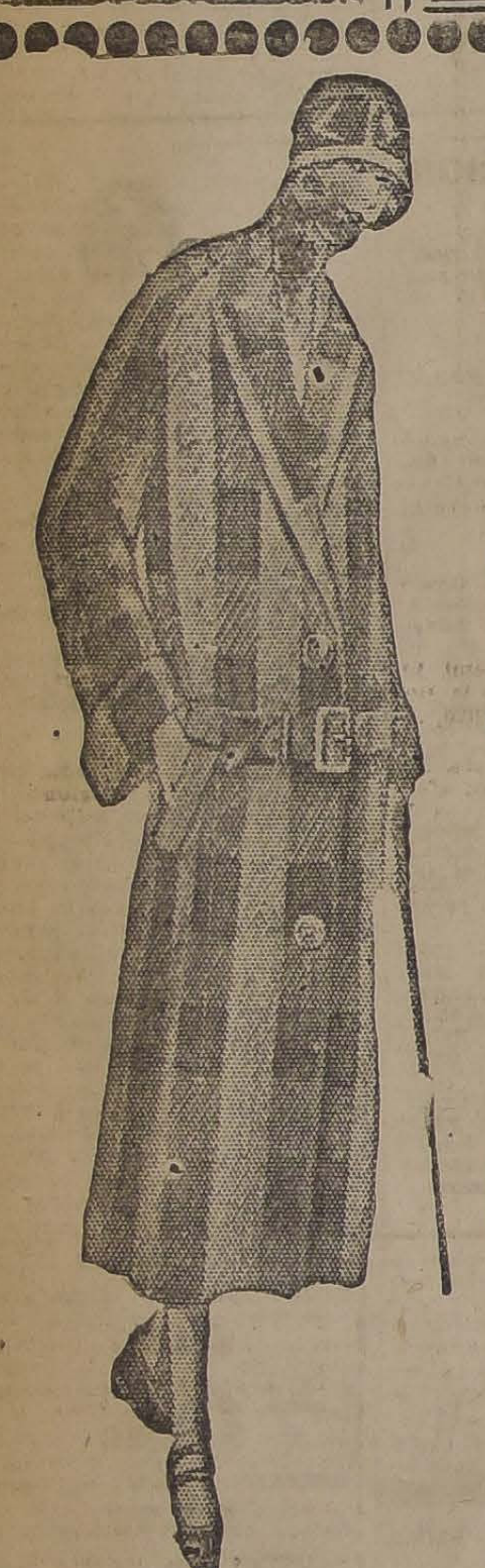

Fuertes Rebajas en Todas las Existencias

POR BALANCE ANUAL

AHUMADA 274 Casa Mc Rostie

— ENTRE AGUSTINAS Y HUERFANOS —

GRAN LIQUIDACION

CONFECCIONES

VESTIDOS de rica espumilla de seda y crep. marrocaín en todos colores y modelos de última moda muy elegantes; valían, $ 150; ahora... ... ... $	98.—
VESTIDOS de finísimo crepé de Chine de seda todos colores y modelos muy elegantes y variados; antes, $ 180 ahora, ocasión... ... ... $	125.00
VESTIDOS confeccionados en popelina de pura lana, gran variedad de colores y lindos modelos importados en todos talles; valían, $ 195; ahora, a elegir $	125.—

VESTIDOS

VESTIDOS de rica popelina de seda, artículo de gran novedad y últimos modelos muy elegantes y variados, a elegir... ... ... $	85.00
VESTIDOS confeccionados en rico crepé Georgette de hilo, lavables, con bordados y deshilados a mano, todos talles; antes, $ 150; ahora, ocasión... ... $	75.00

SALDOS

VESTIDOS confeccionados en rico velo de hilo y esponja, todos colores y modelos variados, de última moda, a mitad de precio; valían, $ 56; ahora... ... ... $	28.00

VESTIDOS de rico velo de hilo, con deshilados a mano, especiales para el campo y playa, todos colores y gran variedad de modelos; antes, $ 75; ahora... $	55.00
VESTIDOS confeccionados en rico género malla de lana, imitación tejido, artículo de rigurosa moda y lindos modelos importados; antes, $ 180, ahora... $	125.00

SALDOS

VESTIDOS de crepé de hilo, muy finos, con deshilados a mano, todos colores lavables y lindos modelos de última moda; antes, $ 68; ahora, a elegir... ... ... $	48.00

TRAJES SASTRE confeccionados en popelina de lana, muy buena clase y con forro de seda, en todos colores y modelos de última moda, desde. ... ... $	150.—
TRAJES SASTRE confeccionados en género malla de lana imitación tejido especial para viaje y playa, en todos colores y lindos modelos importados, de alta novedad; valían, $ 250; ahora... ... ... $	175.00

GUANTES MOSQUETEROS

GUANTES mosqueteros de hilo, en todos colores y tamaños, artículos muy elegantes y de reconocida duración; valían, $ 12.90; ahora, par... ... ... $	10.90
GUANTES mosqueteros, de seda, marca "KAISER", en completo surtido de colores, par, desde... ... ... $	24.90
GUANTES mosqueteros, de cabritilla, marca "Perrin y Cía., París", en un completo surtido de colores y tamaños, desde, par...	29.90
GUANTES cortos, marca "Corona", de cabritilla, fabricados para Perrin y Cía., París, gran ocasión, ...	16.90

LANAS PARA TEJER

LANA marca Teazle, en todos colores, acabamos de recibir un inmenso surtido de colores, madejón de 120 gramos, a... ... ... $	10.90
LANA inglesa, marca "Pausy", de 4 hebras, tenemos un completo surtido de colores, recientemente llegado, madejón de 100 gramos, a... ... ... $	9.50
LANA Fleishr's, con seda, en blanco, negro y en todos los demás colores, acabamos de recibir un completo surtido de colores, a precios muy convenientes.	

ABRIGOS

Confeccionados en rico género mouflon de lana, especiales para viaje y playa, lindos colores y un selecto surtido en elegantes y variados modelos de las últimas creaciones; valían, $ 148; ocasión, ahora, $	98.—
ABRIGOS de género escocés, a cuadro y colores matizados para todos talles, modelos muy elegantes y variados; antes, $ 195; ahora ... ... $	150.—
ABRIGOS confeccionados en rico género "Piel de Oso" en blanco, negro, plomo, cáscara, beige, verde, rosado y un sinnúmero de otros colores elegantes y variados modelos de última moda; a elegir... ... ... $	125.00

CAPAS

Importadas de riquísimo Charmeuse plisadas, últimos modelos importados y muy elegantes; valían $ 295; ahora... ... ... $	195.—

MEDIAS DE SEDA

MEDIAS de rica seda francesa, con costura y en todos colores de moda; valían $ 8.50; ahora, par... ... $	6.50
MEDIAS importadas de seda entera, con costura, y un inmenso surtido de colores, gran ocasión, par... $	11.90

MEDIAS

DE RICA SEDA, con costura y en 20 colores de moda, garantida sin falla; OCASION, par. $	4.80

MEDIAS

DE 1|2 HILO, importadas, marca "Ipwich", con costura y en todos colores; OCASION, par. $	3.75

MEDIAS de hilo, muy trasparentes, con costuras y talón bien reforzado, todos colores; valían, $ 8.50 par; ahora, par $... ... ... $	6.90
MEDIAS de puro hilo, escocesas, con flecha calada, lo más fino que hay en esta clase de medias; ocasión, par... ... ... $	8.90

MEDIAS DE HILO

MEDIAS de medio hilo, marca Monito, con costura y en todos colores; valían, $ 4.50 par; ahora... ... $	3.95

CRETONAS Saldos 3,000 metros

CRETONAS FLOREADAS y en gran variedad de colores, a elegir, metro... ... ... $	3.50

MADRES! Los Niños débiles deben tomar

RECALCINE

El más poderoso de los Tónicos -::- Se vende en todas las Boticas

Recomendado por Profesores y Médicos Eminentes -:- Exclusividad de NICOLAS WEINSTEIN R.

BRITISH COLONY.—The Christmas Dinner Dance will be held at the Restaurant on Santa Lucia Hill, on Friday 19th inst., at 8.30 P. M.

Tickets $ 25 each, may be had from Mr. Currey, Mr. James Robson, or any other member of the Britisch Society Committee.

MUSICA NACIONAL EN EL TEA-ROOM. — El quinteto de cuerdas que dirige el distinguido maestro Armando Carvajal, ha confeccionado un novedoso programa de música de distinguidos autores chilenos y que se ejecutará durante la tarde del Lunes en la elegante y confortable sala de té de la Casa Gath & Chaves.

Damos a continuación los selectísimos números de que está compuesto este notable programa.

Primera parte:

1. Rossel. Miss Quikly, onestep.
2. Farr. Poema de Otoño.
3. Soro. Vals d'amour.
4. Leng. Dolora N.o 1.
5. Rengifo. Moment Musicale.
6. Bisquertt. a) Caresses (Vals lento); b) Primavera Helénica.

Segunda parte:

1. Rossel. a) El Reloj (Vals Lento); b) Flores y Mariposas (Mazurka); c) Visiones Nocturnas; d) Luciérnagas (Capricho).
2. Allende. Tonada N.o 10.
3. Soro. Amor a la Patria (Vals Lento).
4. C. Pereira M. Evocation.
5. Rossel. Luxor (One-Step oriental).

CONCIERTO ORQUESTAL ARACENA INFANTA. — El 22 en la noche se efectuará un hermoso concierto de este distinguido compositor nacional. Se ha confeccionado un selecto programa y se ejecutarán varias de sus hermosas composiciones. Se llevará a efecto en el Teatro Setiembre.

NACIMIENTOS.—Ha nacido una hijita del señor Carlos Escobar R. y de la señora doña Rosa Ferretti de Escobar.

—Ha nacido una hijita del señor Enrique Bentjerodt y de la señora Isabel Lagrese de Bentjerodt.

FOTO. CHARLES

ESTADO 286, 4.o PISO

Invita a la sociedad de Santiago a visitar su hermosa exposición, y como un obsequio para Pascua y Año Nuevo, ha rebajado sus precios.

BAILE

¿Desea usted saber bailar para las fiestas de Pascua y Año Nuevo? ¡Ni media palabra más! Hoy mismo consulte usted personalmente al famoso profesor práctico y de más actualidad: PROF. M. AGUILAR.

Cursos rápidos en privado o colectivos.

GALVEZ 119

DEFIENDASE DEL CALOR

TOME HELADOS ESPECIALES DE RAMIS CLAR

Si usted tiene mucho calor y no puede darse el gusto de acudir a las Pastelerías de Ramis Clar, llame por teléfono a La Isleña o El Negro Bueno, y al minuto tendrá en su casa todo lo que desea para combatir enérgicamente el calor.

MATRIMONIO MONTT WILMS - BALMACEDA VALDES.—

Señorita Marta Balmaceda Valdés, cuyo matrimonio con el señor Ambrosio Montt Wilms será bendecido privadamente hoy, a mediodía, en casa de la novia

LA GRAN COMIDA DE NAVIDAD A BENEFICIO DE LAS CRECHES.—

Entre las reuniones que con motivo de las festividades de Navidad se anuncian, hacemos especial mención de la comida que a beneficio de Las Creches será servida en el hermoso pabellón del Santiago Tennis Club, la noche del 25.

En el deseo que el servicio en nada desmerezca, y que esta reunión tenga el mismo brillo que las anteriores, rogamos a las personas interesadas, se sirvan reservar sus mesas, en casa de la señora Manuela Herboso de Vicuña, Almirante Barroso 270, cuanto antes le sea posible.

JABON-ROSS
CERTIFICADO PURO
Conserva el cutis

DE EUROPA.—Mañana llegará de regreso de Europa, don Carlos Cousiño.

ALMUERZO.— Hoy a mediodía será servido en los comedores de las tribunas del Club Hípico, el almuerzo que la señora María Carmela Blanco de Vergara ofrece al Embajador del Brasil y de sus distinguida esposa.

ENFERMOS—En el pensionado San Borja se encuentra enferma de cuidado la señorita Alicia Cáceres Roldán. La atiende el doctor Núñez Zamora.

A BUENOS AIRES.—En breve se dirigirá a Buenos Aires, don Raúl Bergez Ruiz T.

RESIDENCIA.—La familia Valdivia Jiménez ha trasladado su residencia a la calle Santa Isabel 334.

DE CARTAGENA.— Hoy regresa de Cartagena, donde pasó una corta temporada, la doctora señorita Juana Díaz Muñoz.

GOMINA
AMERICANA BRADY
CONSERVA EL PEINADO
I LO MANTIENE BRILLANTE

MUEBLES

DE COMEDOR, DORMITORIO, ESCRITORIO

A precios sumamente bajos, con grandes facilidades en el pago, vende:

LA SAN ANTONIO

Moneda 952
FRENTE CASA MUZARD

EN LA DIPLOMACIA. —El Introductor de Diplomáticos y la señora Marta Lecaros de Ovalle Castillo, ofrecieron ayer un almuerzo en honor del Embajador del Brasil y de la señora do Amaral. Asistieron además el Nuncio Apostólico, Excmo. señor Aloisi Masella; el Embajador de la República Argentina y la señora María Luisa de la Lastra de Malbrán; el Excmo. señor Alberto Martín Franklin, Embajador de Italia y señora; don José L. Lecaros Vicuña; el Encargado de Negocios de Venezuela y la señora de Posse de Rivas; la señorita María Lecaros Campino; don Jorge Santa María Ceveró y la señora Luz Ovalle de Santa María; el Encargado de Negocios de Colombia y la señora Delia I. de Reyes; la señorita Ana Lecaros Campino; don José Luis Lecaros Campino; y Monseñor Federico Lunardi, Auditor de la Nunciatura Apostólica.

El 20 del mes en curso se dirigirá a Valparaíso, donde se embarcarán con destino a Nueva York, en viaje a Washington, el Embajador del Brasil y señora de Gurgel do Amaral, donde han sido trasladado por su Gobierno.

Señorita Ema Vallejos, que contraerá matrimonio con el señor Urbano Marín Rojas, en Copiapó, el 17 del presente

"CENTRO FEMENINO DE ESTUDIO".—Gran interés ha despertado el anuncio del recital poético que ofrecerá en este centro el Martes 16, la señora Mary de Garfias.

El programa es el siguiente:

Canción, Guzmán Cruchaga.

Las acacias, Vicente Medina.
¡Yo quiero!, Celia Díaz Palacios.
Romance del mar azul, Artur Capdevilla.
¡Duerme!, Vicente Medina.
¡Ejame!, Luis Ortúzar.

Segunda parte

Soneto, Delmira Agustini.
El capitán de los tercios, Marquina.
Por estas cruces!, Lópes de Sáa.
Criolla, Trejo.
Lucrecia Borgia, Pedro A. González.
Al pie de la bandera, V. Domingo Silva.

MATRIMONIO HARNECKER - SCHENCKE.—

Los novios después de la ceremonia religiosa

EN VALDIVIA. — La señorita Ester Soriano Besoaín, ofreció en su residencia de Valdivia una agradable recepción a un grupo de sus relaciones, con motivo de su cumpleaños.

Asistieron las señoritas Ester y María Soriano, Anita Hevia, Guillermina y Paulina Fuentes, Lucía Barros Rosas, Eugenia Córdova, Lidia García, Julia Hevia y Ada Schüller.

MONSEÑOR DE ANDREA. — Después de una corta permanencia en Concepción, donde ha sido objeto de numerosos agasajos y manifestaciones de simpatía, ha seguido viaje al sur Monseñor de Andrea, Vicario Apostólico de Sur América.

CONSEJOS DE LA COMTESSE IVON

PUDO AHORRAR UNA FORTUNA.—

Un millonario minero ha dado el tema de los comentarios más agudos apropósito de sus desventuras deutarias y por no pagar una cuenta de $ 120,000, que con razón el dentista le cobró por rejuvenecerle su boca. Si este magnate hubiera usado desde su juventud los polvos, crema y elixir dentríficos dl Laboratorio Chile, nunca se habría visto en tales conflictos y por el contrario habría llamado la atención por la sanidad y belleza de sus dientes.

EN LAS PLAYAS.—

Todo el mundo huye de los insoportables calores santiaguino y busca el fresco de la orilla del mar. Antes de partir hay que proveerse de los trajes tejidos en seda y lana, de bufandas, casacas, trajes sastre, todo de última moda, que ofrece La Fricateuse Agustinas 980, que no debe confundirse con ninguna otra, sobre todo por sus precios excepcionales.

CUTIS ATERCIOPELADO

La conservación de la frescura del cutis es uno de los principales anhelos femeninos, así aparecen siempre jóvenes; para ello recomendamos el uso del Semi Líquido Nazimova, que vende la Botica Itaniana, Huérfanos 1020, y

¡QUE CALORES!—

Todo el mundo se desespera con el calor y sobre todo con su efecto más desagradable, como es la transpiración. Pero usando la Sudorine Cleopatra, que vende la Casa Muzard, Botica Francia, Serrano 75 y Agustinas 980, se evitan sus inconvenientes.

LA VISTA.—

Ya lo hemos dicho, es preciso cuidar de sus ojos apenas se nota en estos cualquier síntoma de debilidad, y así será fácil detener el mal. No se olvide que en el Instituto óptico de Rotter, calle Ahumada, 264, tiene un consultorio gratuito donde se examina la vista por un especialista titulado.

EL MEJOR TONICO PARA EL ORGANISMO.—

Las personas débiles, anémicas, neurasténicas, convalecientes necesitan un poderoso reconstituyente, cual es el Cerebrol, que estimula las funciones del corazón y del cerebro, regulariza la digestión, desarrolla el apetito, reconstituye los tejidos y los huesos, da vigor, alegría y actividad y puede ser tomado por las personas más delicadas por los años.

Se vende en las Droguerías importadoras y buenas boticas.

SEA PREVENIDA: ¡ASEGURESE!—

Continuamente están dando cuenta los diarios de incendios en las cuales las casas y menajes de la familia se han perdido, dejándolas en la más angustiosa situación porque no tenían nada asegurado Más frecuente es aún la muerte de padre o del deudo, sostén de la familia, que deja a ésta en el mayor desamparo, a veces en la miseria más negra, lo que se habría evitado en caso de haber tenido la previsión de asegurarse la vida.

Muchos no lo hacen por creer que hay necesidad de hacer fuertes desembolsos lo que es un error. Diríjase a la Compañía de Seguros La Unión Nacional, Moneda 1228 y próximamente en su nuevo local, Bandera 239, y se convencerá de las ventajas y poco costo de los seguros de vida y contra incendios.

PARA ECONOMIZAR.—

Este es el anhelo general de toépocas de crisis y no siempre es esto posible, sobre todo cuando se das las dueñas de casa en estas trata de la ropa; sin embargo, esto es una realidad cuando se conoce la Casa E. Delporte y Cía., calle Bandera 639-693, esquina de Rosas, donde hay ahora un enorme y variado surtido de telas de lana, seda, y algodón. Entre ellos llama la atención el alpaca de seda, crepe de Chine, crepe marrocain, espumilla, charmeuse tricotina, velos etc. Recomendamos visitar esa casa.

SENSACION DELICIOSA.—

Cuando se está fatigado o abochornado por el calor se experimenta la más agradable sensación de frescura y bienestar después de tomar un buen baño con el Agua de Colonia Superior, del Laboratorio Chile y lo mismo se observa en el tocador. Esto se debe a su excelente preparación, y según la fórmula más afamada y con los elementos y perfumes de primera clase, únicos que se usan en su preparación.

PARA LA TOILETTE—

Hay miles de preparaciones recomendadas para el embellecimiento que producen resultados contrarios. En cambio la Leche Crema Roja y Polvos Hammamelis del Doctor Davis, evita y cura toda clase de afecciones al cutis, quita las arrugas, rejuvenece. Sólo la vende su único importador. San Antonio 69.

LA ULTIMA MODA.—

Una amiga mía me pedía en días pasados algunas indicaciones sobre la confección de sus toilettes a fin de completar su equipo de veraneante en Viña, donde se proponía llevar vida de gran mundo, cual corresponde a su posición social y fortuna, y de los trajes y sombreros pasamos al calzado; entonces le aconsejé que fuera a inspirarse en las vidrieras de la Casa Real, Ahumada 810, donde siempre se expenden las primicias de las últimas creaciones y modelos de París, ya sean importados o confeccionados aquí con los mejores materiales y más eximios operarios.

PREMIOS DE EXAMENES.—

Ya hemos llegado al término de las tareas escolares y todos los estudiantes se preparan para salir a gozar de las delicias del veraneo en vacaciones buenamente ganadas con la constancia de sus estudios. A los padres y los directores de colegios, deseosos de premiar a los estudiantes que se han distinguido les vamos a indicar un premio ideal por su mérito y por el beneficio que les traería al que lo reciba: La Antalogía Moderna Ilustrada de la Poesía, por Armando Donoso, hermoso volumen de 500 páginas que ha editado la Librería Nascimento, Ahumada 125, y que vende a diez pesos.

COMTESSE IVON.

PROPIEDADES

IMPONGASE USTED DE LOS AVISOS ECONOMICOS QUE PUBLICA LA OFICINA DE

Eduardo Prado B. y Cía.

1237 — HUERFANOS — 1237

¡NOVEDAD!
POLVOS DEL HAREM
EN COLORES SURTIDOS

RENOVACION DEL CUTIS POR ABSORCION

(Del "Woman's Magazine")

Si su cutis está desfigurado por manchas, palidez, barrillos, pecas, etc., de nada sirve que use usted polvos, pinturas, cremas u otros ingredientes. Tales imperfecciones no desaparecerán y con el uso de materias nocivas sólo conseguirá desfigurarse un poco más. Lo mejor es quitar el cutis mismo con todos sus defectos, y para ello basta comprar cera pura mercolizada que se extiende por el rostro todas las noches lo mismo que si fuera cold cream, quitándola por la mañana con un poco de agua caliente. La cera mercolizada absorbe el velo mortecino en pequeñas partículas, de manera que nadie puede notar que está usted arreglándose la cara, a no ser por el resultado que es realmente maravilloso. No hay nada que se le parezca para conseguir un cutis lozano y hermoso.

CASA CORI

HUERFANOS 981
SANTIAGO

OBJETOS ARTISTICOS PARA REGALOS: MALETINES QUITASOLES, Etc.

TRAJES, SOMBREROS Y PALETOCITOS PARA TURISMO Y PLAYA

MUÑECAS "LENCI"

VISITE HOY nuestra Exposición, de 6 a 9 P. M.

¿Cocina Ud. a Gas...?

¿NO?... ¿Teme que le salga más caro...? ¿NO SABE QUE LA MODERNA COCINA A GAS CON EL NUEVO "SISTEMA DE QUEMADOR"

es tan y más

Más económica

QUE LA COCINA A CARBON O LEÑA, Y AUN DE

Mayor Limpieza, comodidad y seguridad...?

Compañía de Consumidores de Gas de Santiago

SANTO DOMINGO 1061

Relojes Pulsera

Y JOYAS FINAS VENDO CON GRANDES

Facilidades de pago

sin recargo de precio. Entrega inmediata. Se atienden pedidos a domicilio.

M. S. — Casilla 3616

SOCIEDADES DE BENEFICENCIA

REALIZAMOS UN INMENSO SURTIDO DE JUGUETES BARATOS, HACIENDO PRECIOS ESPECIALES.

ESTADO 127

ACEITE LINAZA INGLES
AGUARRAS "ARBOLITO"
PINTURAS, BARNICES, ESMALTES
PRECIO BAJO
MERCERIA MATAS
CASA FUNDADA EN 1880
DELICIAS N.o 2780 —:— PORTAL EDWARDS

Señorita Carmen Sánchez Dávila, cuyo matrimonio con el señor Camilo Prieto Concha quedó concertado ayer tarde. Hizo la visita de estilo don Joaquín Prieto Hurtado

RECEPCION.—La srta. Lucy Vial Correa ofrecerá hoy una recepción a sus relaciones, en su residencia de la calle Monjitas, a la que han sido invitadas las siguientes señoritas:

Florencia Pereira Salas, Ana Lecaros Garcés, Alicia Aristía Ruiz, Luz y Carmen Cotapos Errázuriz, Olga Melo Iligues, Isabel Valdés Vial, Rosa Salas Vergara, Rosa y Adriana Vial Correa, Carmen Salas Gonzáles, María Fóster Bergüecio, Inés y Graciela Gonzáles Fóster, Leonor Gonzáles Rodrígues, Delia Vergara Vergara, Consuelo Saavedra Balmaceda, Adela y Esther Valdivieso Bañados, Carolina Correa Pereira, Inés Tagle Ortúzar, Carmen Donoso Benítez, Inés y Hortensia Larraín Pérez, Inés Correa Larraín, Marta Donoso Infante, Ema Valdés Portales, Raquel Infante Infante, Elvira Prieto Vial, Alicia y Josefina Huidobro Morandé, Isabel y Elena Larraín Rozas, Amalia Vicuña A., Raquel Pacheco Wicks, Clemencia Donoso Reyes, Isabel Barros Casanueva, Eugenia Lyon Aristía, Carolina Vial Errázuriz, Graciela Lorca Cortínez, Matilde Echeverría Larraín, Inés Echeverría Brieba, Rosa y Lucía Valdés Wood.

MATINEE INFANTIL.—La niñita Mimí Piwonka Moreno, ofrecerá hoy una matinée a un grupo de sus amiguitas, a la cüal han sido invitadas las siguientes:

María, Elvira y Julia Piwonka Moreno, Amalita Vicuña Armstrong, Graciela Ruiz Tagle, Rebeca Varas Herreros, Lolo Videla Lira, Isabel Margarita Zañartu, Nena y Carmelita Arangua Rivas, Luz y María Risopatrón Garmendia, Inés Campino Guzmán, Isolda Zeballos Gronerth, Olga, Elena y Polita Metzdorff Herz, Eme y Paz Lea Plaza Sáenz, Eliana Larraín Gandarillas, Luz y María Riosh Errázuriz, Rosa María Puelma Palavicino, Eliana Fuenzalida Puelma, Inés Varas Carrasco, Carmen y Teresa Mac-Clure Aránguiz, Isidora Lira Cox, Teresa Alcalde, Elena Vidal Vergara, Anita Gonzáles Vidal., Adela Santa María, Juana y Luz Walker, Luisa Matta J., Carolita Orrego Cifuentes, Martita Bascuñán Lazcano, Violeta Yavar Moreno, María Bianchi Bianchi, Lucía Salas Délano, Vicha Mujica Délano, Esther Salas Merino, María Mujica Moreno, Josefina Vergara Torres, Luz Carvallo S., Adriana Avalos Vergara, Eliana Piwonka Figueroa, Marta Amenábar Délano, Inés Piwonka Ovalle, Adelaida Velasco Moreno, Lulú García Correa, María y Luz Dávila Echaurren, Margarita Vicuña Aránguiz, Olga Velasco Montes, María y Paulina Urzúa Donoso, Ida Raurich Jarpa, María Cañas V., Rebeca, Inés y Quena Montt Joglar, Esther y Mena Moreno Herreros, Panchita Moreno Wilson, Raquel Larraín Ugarte, María Velasco Moreno, Rosita Moreno Vergara, Esther Bonitto de la Maza, Meche, María y Anita Green Valverde.

ECHARPES
DE MARABU

Gran surtido de ECHARPES y CAPAS DE MARABU, a precios bajísimos.

CATEDRAL 1484

CASI ESQUINA SAN MARTIN

Dr. C. VALENCIA COURBIS

DENTISTA

Especialidad: Dentaduras, Coronas y Puentes. Operaciones indoloras. Procedimiento Carrea, de la Facultad de Buenos Aires.

TEATINOS 50

No saldrá vacaciones

ITALIANI: ACCORRETE TUTTI ALLA

FESTA DI BENEFICENZA

nel CENTRO DEMOCRATICO, che avra luogo oggi dalle 5 in avanti.

ENTRATA LIBERA

Sorpresa, Ballo, Basar, Buffet, Pesca Miracolosa, Gran Serraglio, Corso, Esposizione di Lavori Artistici.

Para los trajes ricos de Seda

lana y algodón, los ternos de caballeros, de niños, abrigos, blusas, sobretodos, guantes piel, etc., es inapreciable nuestro famoso desmanchado sin agua; no altera el color ni las formas.

IGUALAMOS A LA MUESTRA EL COLOR QUE USTED DESEE

y teñimos en hermoso negro ropa para luto y guantes piel. PRECIOS BAJOS.

TINTORERIA EL ARTE. — AGUSTINAS 851.

(FRENTE AL TEMPLO SAN AGUSTIN) y DELICIAS 2198 (Portal

LA RECEPCION DE AYER EN CASA DE LA FAMILIA BUSTAMANTE IRARRAZAVAL.

Una elegante nota social ha significado la espléndida recepción que ayer tarde ofreció a sus relaciones la señorita Blanca Bustamante Irarrázaval, en su magnífica residencia de la Alameda.

Las horas transcurrieron en medio de la alegría general, retirándose los invitados poco después de media noche.

Entre las señoritas asistentes alcanzamos anotar las siguientes:

María Irarrázaval Fernández Clemencia Larraín Morandé, Bebé Pereira Irarrázaval, Carmen Sánchez Dávila, Paulina Irarrázaval Rojas, Inés Undurraga Lecaros, Amelia Zañartu Bernales, Elvira Irarrázaval Errázuriz, Josefina Vial Letelier, Rita Vial Errázuriz, Rosa Amunátegui Lecaros, Isabel Arrieta Concha, Julia Bezanilla Larraín, María Tocornal Guzmán.

Amelia Irarrázaval Fernándes, Sara Cruzat Balmaceda, Blanca Correa Larraín, María Luisa Echenique Undurraga, Anita Errázuriz Ovalle, Adriana Vergara Blanco, Josefina Fabres Bulnes, Julia García Díaz, Elvira Lecaros Freire. Trini Matte Blanco, Luz María Ossa Undurraga, Carmen Santa Cruz Barceló, Fanny Vergara De Castro, Carmen Vergara Blanco, Josefina Valdés Portales, Inés Ortúzar Lira, Olivia Pérez Valdés, Rosa Errázuriz Letelier, Herminia Valdés Ossa, Margot Subercaseaux Ovalle, Ester Huneeus Salas, Isidora Tupper Huneeus, Paulina Riesco Undurraga, Ester Lira Vergara, Adriana Fabres Pinto, Emilia Errázuriz Quesney, Cecilia Undurraga Larraín, Cristina Valdés Fuenzalida, Marta Undurraga Lecaros, María Cristina Pireto Concha, Isabel Ochagavía Hurtado, Sara Larraín Rozas, Ida Mackenna Lazcano, Julia Bezanilla Larraín, Elena Garcés Guzmán, Elena Gandarillas Salas, Carmen Huneeus Coso, Lidia Matte Hurtado, María Luisa Correa U[illegible], Sara Edwards Irarrázaval y muchas otras.

ULTIMA y GRANDIOSA SEMAMA

— DE —

Liquidación antes de Balance en todas nuestras Secciones

"DETALLAMOS ALGUNOS ARTICULOS"

ALPACA, la moda del día, ancho 1 40 mt., colores, negro, marino, gris, café y perla. Valor $ 40 mt., ahora a... ... ... $	13.80
ALPACA, clase extra, colores negro y gris, antes $ 50 el mt., a... $	18.50
ALPACA de pura seda, el furor de la moda, color blanco. Valía $ 75 a... ... ... $	38.—
CHARMEUSE de pura seda, doble ancho, en negro y lindos colores de alta novedad. Valor $ 60, a.. $	29.80
RASO Duquesa, seda pura, doble ancho, hay en negro y 30 colores nuevos. Valor $ 40, a... ... ... $	26.—
ESPUMILLA seda pura, muy ancho en blanco, negro y preciosos colores de gran moda. Antes $ 30, a... ... ... $	18.—
TUSSOR seda natural, lavable. Antes $ 24, a... ... ... $	13.80
CREPE de chine, clase muy fina, pura seda, 20 lindos colores y en negro, última moda. Valor $ 40 a... ... ...$	24.80
TUSSOR de seda fantasía, estilo moderno. Antes $ 30, a... ... $	17.50
RASO de pura seda, doble ancho, hay muchos colores. Valor $ 35, a... ... ...$	18.—
FULGURANTE de seda pura, colores negro y blanco. Antes $ 60, a ... ... $	35.—
TAFFETAN de seda pura, doble ancho en fantasía listado y a cuadros. Antes $ 45, a... ... ... $	22.—
SEDA fantasía doble ancho, especial para forros. Valía $ 30, a... ... $	16.—
VELOS de hilo con bordado Richelieu, muy ancho. Valor $ 25, a $	13.80
JERSEY de seda, clase extra. Valor $ 75, a... ... ... $	40.—
POPELINA listada, última novedad, muy fina. Valor $ 15, a... $	9.80
JERSEY jaspeado, bonita combinación. Antes $ 18, a... ... ... $	10.50
MARROCAINE de lana fantasía, muy fino, especial para combinación. Valor $ 18, a... ... ... $	10.—
MALLAS muy lindas, fantasía, especial para playas. Valía $ 20, a $	10.50
BRIN de hilo muy fino, todos colores. Valor $ 12, a... ... ... $	5.80
BRIN de hilo, clase extra, doble ancho. Valor $ 18, a... ..... $	10.50
POPELINA, muy buena clase, colores de moda. Valor $ 12, a... $	7.90
CREP marrocaín, estilo oriental muy lindas combinaciones. Valor $ 18, a... ... ... $	10.—
VELOS de hilo, doble ancho, hay blanco, negro y muchos otros colores de gran moda. Valían $ 10, a... ... ... $	4.50
CAMELIA de pura lana, muy fina especial para plicé. Valor $ 12, a... ... ... $	7.80
POPELINA de pura lana, clase muy buena en 40 colores variados. Antes $ 20, a... ... ... $	11.80
JACQUAR de hilo, la moda actual Valía $ 15, a... ... ... $	7.90
VELOS de hilo en fondo blanco bordado en colores. Valor $ 18, a $	6.50
CREPE de hilo fantasía, especial para playa, lavable. Valor $ 8, a $	4.80
CREPE Romain bordado, creaciones de la moda. Valor $ 28, a ... $	14.—

Además Liquidamos una Gran Partida de

Medias de Seda

MUY BUENA CLASE

Garantida, sin falla, 4.50 el par

Galería de Novedades

21 DE MAYO N.o 511 MONJITAS N.o 879

TEATROS — MUSICA — CINES

"EL DUQUESITO" SIGUE EN EL CARTEL DEL VICTORIA

Un éxito franco ha logrado en el público santiaguino la nueva obra del maestro Amadeo Vives y que se estrenó antenoche en el beneficio de Mary Isaura. La nueva producción del maestro Vives se caracteriza por cierta gracilidad musical y en el que abundan motivos fáciles y agradables.

"El Duquesito" agrada desde sus primeras escenas, marcándose así un aspecto nuevo en la manera de componer obras del maestro Vives. No hay en ella nada de ideas costumbristas, nada de colorido local, al contrario en ella se ve un deseo universalista que le quita el sello españolista de todas las obras del autor de "Doña Francisquita".

La interpretación que ha hecho el conjunto del Victoria, puede condensarse y sintetizarse en un s[illegible] sonaje, el que está a cargo de M[illegible] Isaura, quien ha hecho una cre[illegible] admirable del tipo central.

Su gracia, su voz y su mismo b[illegible] gusto para vestir elegantemente personaje han permitido a M[illegible] Isaura marcarse el mejor triunfo la temporada. Los demás elementos colaboraron entusiastamente al bajo personalísimo y destacado de inteligente artista.

Hoy "El Duquesito" irá en las [illegible] ciones de las 6 de la tarde y en nocturna.

—El Martes gran función organizada por el Orfeón Catalán presentándose "El Duquesito" "Los Bohemios".

—En breve debut del célebre tenor Cayetano Peñalver.

Un espectáculo interesante

LA PRESENTACION DEL CHINO LI HO CHANG

El Viernes próximo debutará en el Teatro Victoria el célebre artista chino Li ho Chang y cuyo trabajo lleno de misterio, es una de las atracciones teatrales más grandes del momento.

Li Ho Chang se presenta con el lujo faustuoso propio de los príncipes chinos, llamando sólo por este capítulo la atención de los públicos más exigentes. Respecto a su trabajo, él es algo admirable, ejecutando las pruebas más difíciles con nua limpieza y seguridad que desconciertan.

Li Ho Chang viene acompañado de tres mujeres de una belleza vampiresa, destacándose entre ellas Miss Olivia, la inglesita de cuerpo de líneas maravillosas y que en una visita anterior deslumbró a los santiaguinos.

"El Ungüento Amarillo" alcanzó éxito de risa en el Santiago

HOY SE REPITE EN LAS TRES FUNCIONES. — "LAS CORSARIAS"

Con teatro desbordante se hizo ayer en el Santiago el estreno de la revista nacional de actualidad titulada "El ungüento amarillo" o "El decreto-ley", obra graciosísima que se refiere a los acontecimientos político-militares recientes.

El cuadro de la Caída, con sus personajes simbólicos está muy bien desarrollado, como también tienen mucha gracia los que llevan los títulos de Adiós que me voy llorando, En las crestas cordilleranas, La Bolsa, El duelo y Los problemas locales. Un cuadro de efecto es el de Cambio de guardia en la Moneda. Completan esta regocijada producción, un prólogo gracioso, un sketch, un cuadro jocoso denominado Lavando el honor, y un número final de regia presentación, titulado Gobierno femenino. La música ha sido bien buscada y casi todos los números llaman a repetición.

Respecto a la labor de los artistas de Mesutti debemos citar a Manolo Montero, Valdor, Rey y Goycolea y a las señoras Pacheco, Lola Segura, Amalia Montero, Martínez Ruiz y Wilson. Un aplauso especial se merece Matilde Plá, directora del cuerpo coreográfico, que se expidió muy acertadamente.

"El ungüento amarillo" o "El decreto-ley" irá en las tres funciones de hoy. En la matinée se pondrá acompañado de "Las corsarias" y en la vermouth y nocturna de la hermosa revista "Es mucho Madrid".

Hoy Odette Florelle trabajará en tres funciones del Esmeralda

El éxito obtenido por Odette Florelle en el Esmeralda, es la más rotunda afirmación de que una buena artista no tiene que temer a ningún público y menos al de este teatro, donde el público de las localidades altas han alcanzado una cultura superior a la de cualquier teatro chileno.

Hoy Odette trabajará en la selecta de las 4.15 cantando tres canciones: Viva Mussolini, La Violetera y Fernande (con couplet corеable). El cine dará la película "El derecho a la felicidad".

En las secciones de vermouth y noche, la bella actriz desarrollará el siguiente programa:

"Quiero", linda canción que muestra cómo los enamorados se juran cariño eterno en todos los idiomas. En español, el estribillo es el siguiente:

"Te quiero, te quiero, alma [illegible]
Jamás mi corazón de ti se [illegible]
Te quiero, te quiero, cuando [illegible]
Habla de amor y juntos los [illegible]
Seremos dichosos."

JAVA.— NOCTURNE "J'en ai marre" (estoy a[illegible]

Esta canción es la suprema [illegible] ción de Odette.

El estribillo demuestra el [illegible] "Siempre en la turbina, de [illegible] ñana a la noche, sin una [illegible] de amor; estoy aburrida. Te[illegible] de ternura y de amor, cari[illegible] mimos y sólo tengo las de [illegible] queño lulú. On Dit Ca (Se [illegible]

Canción cómica en que se [illegible] el pelo a las murmuradoras.

El cine dará además "La [illegible] y el Diablo" por la Bertini y [illegible] números de variedades El [illegible] de la Cañadilla y las guit[illegible] hermanas San Martín.

La opereta en el O'Hi[illegible]

EN LA TARDE "LA MA[illegible] AZUL" Y EN LA VERM[illegible] Y NOCHE "AMAME, ALFREDO"

El éxito que ha logrado compañía habla muy a l[illegible] del trabajo intenso des[illegible] todos sus elementos para [illegible] Hoy la compañía da tre[illegible] nes, las que seguramente se[illegible] senciadas por un público [illegible] so y entusiasta.

En la matinée va "La m[illegible] azul", la bella opereta de l[illegible] que para su correcta inter[illegible] necesita el concurso de bu[illegible] térpretes y mejores cantan[illegible]

En la vermouth y noctu[illegible] repite el éxito grande de l[illegible] porada, "Amame, Alfredo" y [illegible] todas las representaciones [illegible] va ha llamado totalmente el [illegible] y elegante Coliseo de la ca[illegible] Pablo.

—En breve "Las Corsarias" creación de Augusto Soto e[illegible] de Palomino.

Coliseo Nacional

Hoy, como día festivo, habrá [illegible] ciones en el Coliseo Nacional, ellas las últimas que ofrecerá l[illegible] la compañía dramática de Juan [illegible] nech, después de haber realizado temporada brillante, nutrida en [illegible] y abundante en éxitos artísticos. [illegible] tinée se hará con la popular y [illegible] grata obra de Zorrilla: "Don Juan Tenorio", que este conjunto pone [illegible] y con decorados y trajes espe[illegible] función vermouth, es de más [illegible] cia, porque ésta y la nocturna [illegible] tinadas a ofrecer la despedida [illegible] co con algo de lo más señalado [illegible] trabajo. Por la tarde se [illegible] nuevamente "La carcajada", [illegible] tivamente, como lo anunciamos, [illegible] de las creaciones de Juan Dom[illegible] que le valió anoche nutridos [illegible]

En la función nocturna, [illegible] temporada, Domenech ha con[illegible] un nuevo estreno del viejo [illegible] table teatro melodramático: [illegible] gran espectáculo, en seis [illegible] jornadas, titulada "Treinta años [illegible] vida de un jugador".

La pareja Franco-Ch[illegible] debutará el Sábado en el Santa Lucía

El teatro del Cerro Santa [illegible] contará dentro de poco con [illegible] mejorable escenario.

En esta temporada [illegible] Franco en el Santa Lucía [illegible] chará de dar a conocer [illegible] baile Hupa-Nupa, que est[illegible] do furor en Francia[illegible]

El estreno gigante del año 1924

KOENIGSMARK

SUPER PRODUCCION DE ARTE FRANCES, GEMELA DE "LA ATLANTIDA"
Libro escénico de Daniel Brané.
Adaptación de Léonce Perret y René Champignay.
Grand metteur: Léonce Perret.
Metteurs en scene ayudantes: Henry Mennessier y Josef Coenen.
Fotografías de Jacques Bizeul y Gustavo Preiss.
Decoraciones de Georges Jacouty y Pierre Becker.
Música de Juan Deré. Adaptación sinfónica de J. Szif.
ESTRENO RESERVADO EN CHILE PARA LA CHILEAN CINEMA CORP.

SALA DE IMPERIO

Gran Duquesa de Lautenbourg: Mlle. HUGUETTE DUFLOS, de la Comedia Francesa.
Raúl Vignerte: JAQUE CATELAINE. Gran Duque Rodolfo de Lautenbourg: HENRY HOURI.
Condesa Melusina de Graffenfried: MARCIA CAPRI.
Duque Federico de Lautenbourg: GEORGES VAULTIER.
Barón de Boose: A. LIABEL.—Príncipe TUMENE: E. DE ROMERO.
Felipe de Koenigsmark: MAURICE LEHMAN, etc., etc., etc.

PIERRE BENOIT

EL ACONTECIMIENTO CINEMATOGRAFICO MAS GRANDE DE LA EPOCA MODERNA

SEGUN HENRY DORIS, ES KOENIGSMARK "UNE POIGNANTE HISTOIRE D'AMOUR, DE HAINE ET D[illegible]UTE, DONT L'INTERET EST CORSE PAR L'ATTRAIT DE L'OMBRE ET DU MYSTERE".

RESERVE SU LOCALIDAD ESTRENO: MIE[illegible]ES — RESERVE SU LOCALIDAD.

HOY MATINEE A LAS 3

CAYENA, EN "A FUERZA DE ENERGIA"

Y LAS COMICAS

"PELANDRA TIRADOR" "MODELOS EN HUELGA" "EL FANTASMA DE JUANITO"

ESTAS TRES COMICAS SE DAN TAMBIEN A LAS 5 Y 9.30 P. M.

SPLENDID-HOY

6.30 Y 10.30. —:— (PLATEA $ 3.00).

Estreno de la ideal y graciosísima comedia de [illegible] titulada

"Casa Grátis"

CREACION SUPREMA DEL GENTIL —— **WALLACE REID** Y LA ENCANTADORA —— **LILA LEE**

PARAMOUNT. — EXCLUSIVIDAD MAX GLUCKSMANN. ..

Teatro Principal

HOY EN MATINEE: "LA MODISTA DE MI MUJER".— VERMOUTH Y NOCHE: "LA DAME DE CHEZ MAXIM"

Un marcado éxito obtuvo anoche "La Dame de Chez Maxim", agradable vaudeville de Georges Feydeau". La compañía Auchat Noir presentó la obra con propiedad y buen gusto. El público aplaudió con entusiasmo los diferentes pasajes de la obra, que está salpicada de [illegible] de alegres situaciones.

Hoy en matinée a las 3 la compañía Au chat noir dará "La modista de mi mujer" (Coralie y Cie.), obra que alcanza hoy la 17.a representación, habiendo obtenido un éxito muy lisonjero.

En la vermouth a las 6 y en la noche a las 9.15 subirá a escena "La Dame de Chez Maxim".

En la próxima semana la dirección artística dará a conocer al público "Tourtelin s'amuse", de Kéroul y Barré, traducida al castellano con el título de "La casa Celestina". Nos piden hagamos presente al público que dicha obra no es apta para señoritas.

En breve se pondrá en escena "Ocúpate de Amelia".

Tres funciones interesantes da hoy la Compañía de La Comedia

Este conjunto dará hoy tres funciones escogidas. En la matinée se pondrán en escena las bonitas comedias "Ha pasado una mujer" y "La machona", en las que trabajan los principales elementos de la compañía.

La vermouth y la nocturna se harán con dos nuevas representaciones de "El gringo Baratieri", en la que tanto se destaca la labor cómica de Esteban Villanova, secundado plausiblemente por toda la compañía.

La pareja de bailes internacionales Franco Chocano, da especial atracción a algunas de estas funciones, pues posee un repertorio interesante que presenta con lujo y distinción.

El nuevo sepectáculo del Pabellón de la Moneda

El empresario, don Juan Constantino, que se encuentra en Buenos Aires contratando elementos para el gran Circo que deberá funcionar en la temporada de verano en el Pabellón de la Moneda, acaba de adquirir parte de los números que va a presentar en Santiago. Como se ha dicho, el señor Constantino trae a Chile los más importantes elementos del famoso Circo de Hugo Stinnes.

Los números que vienen a Chile constituyen una selección. Lo mejor de toda la trouppe se va a tomar a fin de ofrecer un espectáculo nuevo, que corresponda a los deseos de las familias, máxime cuando se va a actuar en un local como el Pabellón de la Moneda, sitio cómodo, central y muy favorecido por el público exquisito.

La contratación de los diversos números ha sido bastante feliz. Podemos anunciar la venida de un número mundial, algo célebre y que en estos momentos actúa en el famoso Casino de Buenos Aires: es la Trouppe Agadir, número africano, marroquí, árabes de pura cepa, y que ofrecen un espectáculo que solamente ellos son capaces de hacerlo. Consiste en la realización de una serie de saltos que no se han hecho hasta hoy en pista alguna.

Fuera de este trabajo viene también otro número mundial, y que está a cargo de un chileno, Cerda, desconocido en su patria y que tiene una importancia extraordinaria en el extranjero. Cerda sube y baja dificultosas escaleras, de cabeza, haciendo gala de una flexibilidad y habilidad especiales.

Son estos los dos números mundiales que llegan por el momento.

Circo Strong-Man

DA HOY DOS FUNCIONES

La temporada de verano que ha iniciado con feliz éxito este Circo, continúa con un feliz resultado. Los nuevos números ha ncausado una excepcional acogida de parte de los numerosos espectadores, detallándose este entusiasmo en lo que respecta a los Cesar's, célebres perchistas; las Ondinas, bailarinas internacionales; la troupe china Won Choauw, ejercicios gimnásticos de bastante éxito; el barrista norteamericano Cochrane.

Para hoy se anuncia dos funciones con un programa nuevo, muy seleccionado y con la actuación de todos los tonys del conjunto.

PRINCIPAL

COMPAÑIA AU CHAT NOIR DA

HOY EN MATINEE, A LAS 3 P. M.:

"La modista de mi mujer"

Y EN VERMOUTH 6 P. M., NOCHE 9.30 P. M.

"La Dame de Chez Maxim"

TEATRO SANTIAGO

EMPRESA ERNESTO BOUQUET

Compañía de Revistas Mosutti

HOY Domingo 14 de Diciembre HOY

Matinée a las 3, grandioso éxito

LAS CORSARIAS

EL UNGÜENTO AMARILLO O EL DECRETO-LEY

Vermouth a las 6.15 y noche a las [illegible].15

ES MUCHO MADRID

EL UNGÜENTO AMARILLO O EL DECRETO-LEY

TEATRO LA COMEDIA

EMPRESA ERNESTO BOUQUET

Compañía Cómica Argentina VILLANOVA

HOY Domingo 15 de Diciembre HOY

Matinée, a las 3.15 ,programa doble

HA PASADO UNA MUJER

LA MACHONA

Vermouth a las 6.15 y noche, a las [illegible].15

EL GRINGO DE BARATIERI

Grandioso éxito de risa, creación de Esteban Villanova.

Martes, estreno de la graciosa obra "La Dieta Parlamentaria".

LAUREL SECO

1|2x10, 3|4x10, 1x10; 1 1|2x10 2x2, 3x3 y 3x4 en bruto y elaborado, tiene gran existencia:

LA REPUBLICA

BARRACA Y FABRICA

DOMEYKO 2354

NOTICIAS CINEMATOGRAFICAS

EL ESTRENO DE ARTE DEL AÑO: "KOENIGSMARK" DE PIERRE BENOIT

Ningún autor más leído en el mundo contemporáneo de las letras, que Pierre Bénoit, el famoso novelista de "La Atlántida" que ha sabido fundir dentro de las formas de un estilo impecable, la intriga apasionante del folletín con el episodio arrancado a circunstancias y episodios de la vida real; y todo esto, sin caer en los lugares comunes de la literatura impresionista y hallando la manera de ofrecer a la generación joven de hoy fatigada y envejecida por el cuadro reciente de la guerra, algo que no fueran las grandilocuencias de la literatura histórica, ni las mentiras del romance de aventuras, ni las sutilezas de la literatura psicológica, ni la melancolía azucarada de la novela sentimental. Ninguno como él para llegar al corazón de sus lectores, poniendo a contribución del libro, interés, fantasía, verdad y sentimientos múltiples. Bénoit es un autor que se adueña de nosotros, infiltrándose por todas las sinuosidades de los temperamentos más diversos. Sus novelas registran millares de tiradas y de éstas ha sido "Koenigsmark" la más difundida. Está traducida a 12 idiomas, y los diarios de los países más diversos la han publicado como un verdadero manjar literario en sus colecciones de folletín. La prensa de Santiago también la dió a conocer no hace mucho, y el público la recuerda hoy que se la anuncia llevada a la luminosidad viva de la pantalla por el talento de Léonce Perret, y en forma tal de perfección y de interés, que la hacen gemela de la película que en el año pasado fué el más señalado y mantenido de los éxitos cinematográficos. Los antiguos castillos de la galante Saonia y del Hanover electoral; esos góticos palacios, tristes y silenciosos por fuera, maravillosos por dentro, con sus artesonados de oro macizo, sus colgaduras de brocado, sus pesados y misteriosos cortinones, presentan en "Koenigsmark" un extraño y fantástico espectáculo donde la intriga tropieza en todas las puertas y donde, a lo largo de los pasillos medio alumbrados, el Amor dirige su zarabanda, creando seres que apasionan, que inspiran odio o se hacen querer. Si "Koenigsmark" interesa en la lectura, en la visión cinematográfica, viva y andante, resulta sencillamente una obra maravillosa. Si alguna vez en el cinema ha producido una obra de verdadera perfección artística y del más alto interés espectacular, ésta es la obra de Pierre Bénoit, "Koenigsmark", que el próximo Miércoles podremos admirar en la pantalla de la Sala Imperio, presentada por la Chilean Cinema Corporation.

T. REPUBLICA

Dirección: Max Glücksmann

HOY MATINEE A LAS 2.30

Estreno del lindo drama de aventuras y heroísmos de cow-boys:

"A Fuerza de Energía"

Creación del valiente CAYENA. Y el gracioso programa cómico:

"Su Luna de Miel" "Sirena de Balneario" y "La Corona de Juanito"

ESPECIAL Y NOCHE: 6.30 Y 9.30

PLATEA $ 2

Estreno de la delicada película Paramount, bello y emocionante drama pasional:

"....Y VENCIO EL AMOR"

Admirable interpretación de CONRAD NAGEL y ANA Q. NILSON

LA ULTIMA CREACION DE LA BERTINI IRA HOY EN VERMOUTH Y NOCHE EN EL ESMERALDA Y SETIEMBRE

Un programa selecto y en el que figuran las más grandes novedades presentan hoy los teatros Setiembre y Esmeralda. Así en las matinées que dan con el aplauso de las comisiones de censura, exhiben "Las aventuras de un hípico", por Billy Sullivan y cómicas por Pirulita, la más grande de las actrices precoces.

Las secciones de vermouth y noche dan la última creación de Francisca Bertini, la gran artista italiana.

"La mujer y el diablo", es una obra admirable y donde se pone a prueba el genio renovador de la Bertini. Su arte único, encuentra en esta obra una nueva ocasión de maravillar a los espectadores, con los detalles llenos de sutilezas y encantos.

En la selecta del Esmeralda irá "El derecho a la felicidad", la gran creación de Dorothy Phillips, y que consideramos una de las películas de más recia dramaticidad que se ha presentado en los últimos tiempos.

En el Esmeralda trabajará Odette Florelle en las secciones selecta, vermouth y nocturna. "El gallo de la Cañadilla" y las guitarristas hermanas San Martín sólo lo harán en las funciones del vespero y de la noche.

HOY "LAS BRILLANTES LUCES DE BROADWAY" EN EL SANTA LUCIA

Para esta noche se anuncia el estreno de la grandiosa cinta titulada "Las brillantes luces de Broadway", protagonizada por la lindísima Doris Kenyon, actriz de real hermosura y elegancia. Cien chicas atléticas de la famosa Folie Deziegeeld y cien bailarinas del New York Hippódrome toman parte en este fotodrama, en que aparecen en todo su esplendor escenas del fascinante Broadway.

Mañana se anuncia el estreno de la monumental producción titulada "Deseo", tal vez una de las más sorprendentes realidades de la vida llevada con clara inteligencia a la pantalla.

DELICIAS

Cuatro estrenos colosales 4, exhibe este concurrido teatro de San Alfonso, esquina Alameda, en sus dos funciones de especial 6.15 y noche 9.30 de hoy. En la especial presenta la última función de gran risa y entusiastas aplausos, titulada: "Las aventuras de un hípico", y el vaudeville gigante de la encantadora Leda Gish, de huracanada risa y carcajadas a granel, titulado: "Man'Zelle Nitouche". En la función de la noche, presenta: "Man'Zelle Nitouche", y el fuerte drama de pasiones, odios y arrebatadas escenas de amor ferviente, titulado: "Cenizas de amor". Para la matinée de las 2.30, presenta 5 grandiosos estrenos, 5 cuyo título son: "Vidocq", o "El policía secreto de París", segunda función de "Las aventuras de un hípico", Pirulita en "Pobre niña", el gran drama de aventuras: "El bandido generoso" y la huracanada cómica: "Novio aristocrático".

COLON

Este elegante Teatro de la Plaza Ecuador, exhibe en sus dos funciones de especial, 6.15 y noche, 9.30, una doble función extraordinaria compuesta de un huracanado vaudeville de carcajadas y risa ensordecedora protagonizado por la belleza Leda Gish, y cuyo título es "Mam'Zelle Nitouche", y la conmovedora obra de lágrimas, ternuras y emociones infinitas: "Madre mía, que estás en el Cielo". Para la matinée de las 2 anuncia 4 grandiosos estrenos 4, cuyo título, son: "Furia desatada", por Jack Hoxie, Pirulita en "La niña mimada", primera función de la gran creación serial de Billy Sullivan, de aplausos, risa y entusiastas carreras de caballos, titulada: "Las aventuras de un hípico", y segunda función de la serial policial: "Vidocq", o "El policía secreto de París".

EL HERMOSO POGRAMA DOMINICAL DE HOY EN EL BRASIL

Este simpático teatro de la Plaza Brasil, exhibe hoy un programa lleno de atracciones y en el que se ve el deseo de dar gusto a los espectadores de las diversas funciones.

Así en la matinée a la que concurren todos los niños de ese gran sector aristocrático, se da "Las aventuras de un hípico", por Billy Sullivan y varias cómicas por Pirulita.

En la tarde y en la noche, se da "El Derecho a la Felicidad", la creación máxima de Dorothy Phillips.

Esta obra tiene una hermosa idealidad, la de difundir el precepto que la tolerancia y el amor pueden servir para remediar muchos males.

MUNDIAL

Tom Moore y Viola Dana, presentan la emocionante y suntuosísima obra de tentadora exhibición, risas, besos y escenas deliciosas, titulada: "Labios pintados", y el fuerte drama de odios, escenas de arrebatada pasión y tema altamente dramático, titulado: "Cenizas de amor". Las funciones empezarán como de costumbre a las 6.15, y noche, 9.30. Para la matinée de las 2, se exhiben 4 sensacionales películas, 4 cuyo título, son: Jack Hoxie en "Furia desatada", Billy Sullivan en la primera función de su apasionante serial de aplausos y delirantes ovaciones y grandiosísimas carreras de caballos, titulada: "Las aventuras de un hípico", Pirulita en "La niña mimada", y tercera función de "Vidocq" o "El policía secreto de París".

AVENIDA MATTA

"La tragedia de Korosko" en especial y noche.—Tres interesantes programas ofrece hoy este teatro.

En matinée se inicia la serial "Las aventuras de un hípico", por el joven y simpático actor a la vez boxeador, Billy Sullivan; "La niña mimada", por Pirulita; y "El doble engaño" por el eterno sonriente Hoot Gibson.

En especial y noche se pasará "La tragedia del Korosko", por Wanda Hawley ,adaptación de la novela de Conan Doyle y cuyas escenas han sido filmadas en el misterioso Egipto.

PEDRO DE VALDIVIA

"Dorothy Vernon" y un programa cómico y aventuras.—Hoy presenta esta sala a su distinguida concurrencia tres monumentales funciones: matinée doble a las 3.15 con un escogido programa de aventuras y cómico.

Tarde y noche con acompañamiento de una regia orquesta presenta a la simpática y linda actriz Mary Pickford, en "Dorothy Vernon". Su argumento es un poema de belleza, donde el amor juega un rol de especial importancia, un episodio romántico de la época de Isabel de Inglaterra, la famosa reina que ordenó la ejecución de María Stuardo por rivalidades, y en cuyo reinado se cometieron las más grandes arbitrariedades.

SETIEMBRE Y ESMERALDA

HOY **Fca. BERTINI**

Vermouth y Noche

PLATEA $ 3

en su última y más lujosa creación pasional:

La Mujer y El Diablo

La angustiosa novela de una mujer otoñal, que no se consolaba con haber perdido su juventud y su belleza.

Odette Florelle

cantará hoy en el

ESMERALDA

EN SELECTA A LAS 4.15, VERMOUTH A LAS 6 Y NOCHE A LAS 9.20

MATINEE, SETIEMBRE Y ESMERALDA: "AVENTURAS DE UN HIPICO" Y OTRAS ATRACCIONES

BRASIL

HOY

MATINEE A LAS 2 1|2

AVENTURAS DE UN HIPICO

Y PROGRAMA COMICO

Pirulita

— VERMOUTH Y NOCHE —

El Derecho a la Felicidad

— POR —

DOROTHY PHILLIPS

O'HIGGINS

SAN PABLO Y CUMMING

Cía. de Operetas

Gironella-Cortadellas

HOY

MATINEE A LAS 2 1|2

La Mazurca AZUL

VERMOUTH Y NOCHE

Amame Alfredo

La triunfal opereta impropia para señoritas

PLTEA $ 3

LOCALIDADES EN LA CONFITERIA OLYMPIA

CINE LIGA del TRABAJO

INDEPENDENCIA ESQUINA DE LASTRA

Matinée, a las 3.15, — Triple programa. Segunda función de "SANGRE DE BOXEADOR"

"El tercer toque de alarma"

Una obra dedicada a los bomberos, y la regia comedia cómica "ENTRE DOS FUEGOS"

Especial, 6.15, y noche, 9.30. —Regio estreno Jewel Universal, en 7 actos

"La Senda de la Inocencia"

por MARY PHILBIN y PAT O'MALLEY.

"Las aventuras de un hípico"

segunda función, y "POBRE NIÑA", por Pirulita.

PIANOS

Y AUTOPIANOS

DE LAS ACREDITADAS MARCAS

SCHWECHTEN, IBACH, FORSTER, STEINWAY, BLUTHNER Y HARDTMANN

NUEVOS Y DE OCASION

FACILIDADES DE PAGO Y PRECIOS FUERA DE COMPETENCIA

OFRECE

CESAR RAU

AHUMADA 31

REALIZACION ANUAL de EXISTENCIA

Por acercarse el Balance, liquidamos nuestra existencia en Dormitorios, Comedores, Salones, Amoblados completos para Escritorios.

GRAN CANTIDAD EN AMOBLADOS DE TODOS ESTILOS

Aproveche la única oportunidad que esta Casa ofréce a fin de año.

VISITE Y CONSULTE NUESTROS PRECIOS

Se atiende todo pedido de provincias. Embalaje gratis y puesto estación.

MUEBLERIA "BERLIN"

BANDERA No. 125

Imperial - HOY

Chilean Cinema Corp.

Matinée a las 2 1|2 P. M.

Fantomas en la jornada final de

VIDOCQ O EL POLICIA DE PARIS,

y Big Bog Williams en la comedia Juan Cubón.

Especial y Nocturna

La cinta de

DESNUDOS ARTISTICOS

EL AMOR QUE APELA A DIOS

por Corina Griffith. Además la comedia francesa.

Los Amores de una Solterona

ATENAS

MATINEE A LAS 2.30

VIDOCQ 1.a función

SELECTA a las 3.30

EL VENCEDOR por Rawlhinson

ESPECIAL 6.30 NOCHE 9.30

Compañero de Celda

Sublime tragedia, magistral creación de

THOMAS MEIGHAN

EXCELSIOR

MATINEE EXTRAORDINARIA

Honraras a tu Madre

por MARY CARR

ESPECIAL 6.30 NOCHE 9.30

GLORIA SWANSON

la hermosa estrella en el drama social de lujo

BAJO EL LATIGO

PROVIDENCIA

MATINEE EXTRAORDINARIA

EL SUPERSTICIOSO

por DOUGLAS FAIRBANKS

ESPECIAL 6.30 NOCHE 9.30

DOROTHY GISH

la recordada interprete de HUERFANA DE LA TEMPESTAD en el profundo drama social

FURIA

HOY 6.30 y 9.30 PLATEA $ 3.00

AVENIDA

CIA. CINEM. ITALO CHILENA

VICUÑA MACKENNA 604

— MATINEE DOBLE, A LAS 3 —

LA OBRA CUMBRE DE

MARY PICKFORD

DESARROLLADA EN LA EPOCA DE ISABEL DE INGLATERRA

DOROTHY VERNON

Además: "POR ORDEN DEL REY", COW BOY "PONIENDO REMEDIOS", COMICA POR BERT ROACH.

Especial 6.30.— REUNIONES SOCIALES DE MODA.— Noche 9.30

ORQUESTA DEL SOLAR.— PLATEA $ 3.00

La Mujer y el Diablo

MAGISTRAL CREACION DE LA REINA DE LAS ACTRICES

Fca. BERTINI

TEMA: EL ANSIA INFINITA DE ETERNA JUVENTUD, POR LA CUAL MUCHAS MUJERES HERMOSAS VENDERIAN SU ALMA AL DIABLO.

COLISEO NACIONAL

COMPAÑIA DE DRAMAS Y COMEDIAS JUAN DOMENECH

Hoy tres funciones, despedida de la Compañía.

Matinée:

Don Juan Tenorio

Vermouth

La Carcajada

Noche estreno

30 años o la vida de un jugador

Minerva

MATINEE a las 3

ESPECIAL, 6.15

—Y—

NOCHE, 9.30

2.a DE "AVENTURAS DE UN HIPICO" "EL NEGOCIO DE SER HONRADO" por W. Desmond y cómicas.

La regia producción de inusitados esplendores sociales, Besos y Amor.

DESEO

por STELLETAILOR.

MATINEE, a las 3 - 2.a "AVENTURAS DE UN HIPICO", "VENGANZA CUMPLIDA", por RAWLINSON y cómicas

T. SELECTA

ESPECIAL —Y— NOCHE

"HONRARAS A TU MADRE"

por MARY CARR.

T. FRANKLIN - HOY

Especial y Noche

"Por agradar a una Mujer"

Super-producción de gran lujo por Clara Windsor Mona Lisa y Edward Burns

NO TE CASES

Por Marjorie Wilson Matt Moore y Canillitas

Matinée a las 2.30, William S. Hart en "Las Huellas de la Caravana" William Desmond en "Valor Honrado", primera función de la colección de cuentos "Las Aventuras de un Hípico" y Pirulita en "Niña Mimada".

IMPERIO CHILEAN CINEMA CORP. **HOY:** DOBLE MATINEE A GRAN ORQUESTA, A LAS 3 P. M.

ESPECTACULOS VISADOS POR LA CENSURA

Las aventuras, peleas y proezas del formidable y audaz cow-boy **BIG BOY WILLIAMS** en la sensacional película

JUAN CICLON o JUAN SIN MIEDO

con la irónica mofa de las supersticiones, la odisea de **FRANKLIN FARNUM** en la linda comedia

LA MUJER FATAL

HOY. — FUNCIONES DE LUJO: 6.30 y 9.40

MILDRED HARRIS LA EX-ESPOSA DE CHAPLIN

CULLEN LANDIS, el galán de moda, **DAVID BUTTLER** y **MARTORIE PREVOST**,

en el nuevo estreno Metro-Classics-1924:

SON PARA TI MIS BESOS...

delicada comedia sentimental que aporta fe y experiencia en los problemas de amor, a los padres y a las hijas de familia.

MAÑANA: NOCHE, A LAS 9.40

A pedido de numerosas familias que se encontraban ausentes el Lunes pasado, el distinguido novelista argentino

DON CIRO TORRES LOPEZ

repetirá su interesante conferencia, con nuevos aspectos del

Raid Aéreo Buenos Aires-Santiago

ilustrándola con 20 proyecciones luminosas y dedicándola

A la Colonia y Centro Argentinos

FRANKLIN

El programa Max-Glusman **estrena hoy** en este teatro, la obra pasional más bella de la escena muda, sensacional producció de gran lujo de la Paramount: "Por agradar una mujer", interpretada por la bella e inteligente Clara Windor, la celebrada actriz de gran belleza Mona Lisa y el excelente galán Edwards Burns.

Completa el programa de las funciones de tarde y noche, la graciosa comedia: "No te cases", protagonizada por la ideal pareja de Margorie Wilson y Matt Moore, junto con el innovidable pecoso Wesley Barry, conocido por "Canillita".

La matinée de las 2.30 se compone de "Las huellas de la caravana", la no menos interesante interpretación de William Desmond: "Valor honrado", la primera función de la serie de cuentos cómicos: "Las aventuras de un hípico", y la cómica final "Niña mimada", por Pirulita.

REPUBLICA

Las funciones de hoy.—Para el día de hoy anuncian los programas de este elegante cine tres funciones extraordinarias. Una matinée que comenzará a las 2 1\|2, con el estreno de la emocionante cinta de aventuras de cow-boys: "A fuerza de energía". Creación del valiente actor Harry Carey (Cayena) y el gracioso programa cómico que forman las comedias: "Sirena de balneario", "Su luna de miel" y "La corona de Juanito". En la que actúan las chicas atléticas y Bunster Keatón.

ODEON

Las atracciones de hoy.—En la matinée que ofrece hoy, a las 2 1\|2, este popular Cine, irá el estreno de la emocionante película de aventuras: "El tercer toque de alarma", film dedicado a demostrar los peligros que tiene que afrontar los bomberos en los grandes incendios. A continuación irá el estreno de la linda película de cow-boys: "Pobre, pero buen gaucho", terminando con la graciosa cómica final que por norma ofrece este Cine en cada una de sus funciones. En especial y noche, irá el estreno de "Bajo el látigo". La creación de Gloria Swanson. Novela de ambientes bóers que relata una historia similar en belleza y emoción al idilio de la Sulamita del Cantar de los Cantares.

SALA IMPERIO

La doble matinée de hoy. — El estreno Metro de las funciones sociales: "Son para tí mis besos". — Un programa especialmente seleccionado es el que esta Sala ha preparado de entre su mejor material para hacer las tres grandes funciones de hoy Domingo. Desde luego, la matinée, previamente aprobada por la censura, como espectáculo apropiado para los niños, contiene un doble programa de sensación, de atracciones, de novedades y aventuras, compuesto por las películas recién estrenadas y que han sido recibidas con aceptación. Estas son: "La mujer fatal", curiosa trama dramático sensacional, en la que Franklin Farnum hace uno de sus mejores trabajos nuevos y donde, con una intriga que apasiona desde su primer cuadro, por su sabor de aventuras, se tiende a destruir en el ánimo del público el espíritu y modalidades de la superstición; luego, otra excelente cinta estrenada solamente ayer.—"Juan Ciclón—nos revela una nueva personalidad destacada de este género de películas, presentándonos a Big Boy Williams.

Las funciones sociales de lujo de las 6.30 y de las 9.40, cuentan con un nuevo estreno de la Metro-Screen-Classics-1924, una fina y elegante película de corte sentimental y social, presentada con lujo, con características de obra extraordinaria, en lo que se refiere a su mise en scene, y que con su argumento y acción resulta, al propio tiempo que un feliz esparcimiento, una poderosa lección de energía moral que, con sus bienhechores ejemplos, tiende a orientar mejor a los padres y a las hijas de familia en los problemas sentimentales. La interpretación es sobresaliente, llena de notas elegantes en cuanto al vestir de las actrices y sobresalen más en ella la estrella de conocido prestigio, Mildred Harris, que fué esposa del célebre Charles Chaplin, Cullen Landis, el galán de moda y Marjorie Prevost con David Butler, que son otras dos figuras importantes y bien conocidas.

ALHAMBRA Y VICTORIA

Las tres funciones de hoy. — Hoy habrá matinée de especial carácter atrayente en estos cines, con motivo de que en doble programa se anuncia la cuarta y penúltima función que se repite hoy, siguiendo la costumbre establecida, pero que se dará por última vez. Es culminante en esta parte el trabajo que realiza René Navarre, el antiguo Fantomas y los hechos que se narran son trascendentales e indispensables para conocer el final. Con esta obra irá también la simpática y sensacional producción americana de aventuras, titulada, "A rienda suelta", por Jack Hoxie, basada en la leyenda infantil "El hombre de la niebla". — En las funciones especial y nocturna, un estreno escogido de la Metro Pictures decora el cartel, prestigiado ya por su presentación bien recibida en la Sala Imperio. Nos referimos a la obra titulada: "La novia de la infancia", comedia sentimental de fino corte, hermosísima y sugestiva, tierna y plácida en su desarrollo escénico, que cobra mejor relieve con la interpretación de Elliot Dexter.

IMPERIAL

En la matinée de hoy este teatro exhibirá por segunda y última vez el final de la interesante novela policial francesa, "Vidocq", "El policía secreto de París", cuyo desenlace, emocionante y sorpresivo, ha dejado la mejor impresión en cuantos con el interés que se conoce, han venido siguiendo esta serie. El programa doble se completa con la exposición del film titulado 'Juan Ciclón", por Big Boy Williams. Las funciones de tarde y noche también tienen doble programa, pero de muchísima mayor importancia. En ellas será estrenada la magnífica producción de desnudos artísticos, posados por la escultural Corina Griffith, "El amor que apela a Dios". Con ella se anuncia la regocijada comedia "Los amores de una solterona".

OLYMPIA

Un nutrido programa cómico, compuesto por comedias diferentes, y a cargo de lo más destacado de la cinematografía jocosa, compone el espectáculo que esta sala ofrecerá en su reunión de la tarde. Cuanto a las brillantes reuniones de la vermouth y durante el té de la noche, ellas cuentan con un programa especial, relativamente breve, pero sumamente atrayente y rico en valores artísticos del cine americano. Es el del estreno sensacional y de misterioso sabor de aventuras, titulado "A rienda suelta", comedia dramática basada en la popular leyenda de América: "El hombre de la niebla".

AVENIDA

"La mujer y el diablo".— Tres funciones monumentales ofrece hoy esta sala. En matinée, de doble programa, exhibe la grandiosa producción titulada: "Dorothy Vernon", cuyo desarrollo ocurre en la época del sangriento reinado de Elizabeth de Inglaterra. Tiene como intérprete a Mary Pickford. Va también "Por orden del Rey", drama cow-boy, y "Poniendo remedios", cómica por Bert Roach. En especial y noche se estrena la grandiosa obra de arte, "La mujer y el diablo", poema pasional de fastuosa magnificencia y boato insuperable, en el cual hace una creación magistral la reina de las actrices, Francisca Bertini.

PROXIMOS ESTRENOS

"Vino y mujeres".—Así como Paul Margueritte en su discutida novela "La Garconne" quiso estudiar el alma de la joven francesa, extragada en su moral, así William Mac Harg ha revelado en su novela "Wine", el camino desatentado que la niña americana está expuesta a llevar por su excesiva libertad.

Hay una diferencia capital entre la novela de Margueritte y la de Mac Harg. La primera es francamente cruda, mientras que la del autor americano no tiene nada de inconveniente para señoritas, y al contrario, es una gran lección para ellas.

Parte de la juventud aristocrática femenina cree que no tiene nada de particular conceder besos durante un flirt, fumar, tomar aperitivos, asistir a bailes públicos, salir sola con el galán, etc.

Sin embargo, en la película se verá qué peligros tienen todos estos modernismos para la mujer, empezando por su desprestigio como futura esposa de un hombre de bien.

PROGRAMAS DE HOY

SETIEMBRE.— Matinée, "Aventuras de un hípico" y comicas por Pirulita; vermouth y noche, "La mujer y el diablo", por Francisca Bertini.

O'HIGGINS.—Cía Gironella, matinée, "La mazurka azul"; vermouth y noche "Amame Alfredo" (inapropiada para señoritas).

SPLENDID.—Hoy, matinée, a las 3 P. M.: "Pelandra Tirador", por Buster Keaton; "Modelos en huelga", por la Chaplina Fay Tincher y las Chicas Atléticas, de Mack Sennett: "El fantasma de Juanito", por Johnny Hinnes y "A fuerza de energía", por Harry Carey (Cayena), y Vola Vale.

5 y 9.30: "Pelandra Tirador", "Modelos en huelga", y "El fantasma de Juanito".

6.30 y 10.30, función de moda. Estreno: "Casa grjtis", por Walle Reid y Lila Lee.

ELECTRA. — Catedral, esquina Sotomayor.—Especial y noche: "El demonio de las mujeres", por Reginald Denny y Dorothy Dickson y Rod La Roque. Selecta: "La tragedia del Korosko", por Wanda Hawley. Matinée, William Har ,en "Las huellas de la caravana", y la cómica, por chicas atléticas: "La cafetera de Mary.

SELECTA.—"Pobre, pero buen gaucho". Especial y noche: "Por agradar a una mujer".

ODEON.—(A. Barroso 768).—Especial y noche: "bajo el látigo", por Gloria Swanson. Matinée: "El tercer toque de alarma", "Pobre, pero buen gaucho" y cómica final.

ESMERALDA.—Matinée, "Aventuras de un hípico", "Niño mimado" y Pirulita; selecta, "El derecho a la felicidad" y Odette Florelle; vermouth y noche, "La mujer y el diablo", por Francisca Bertini, Odette Florelle, El Gallo de la Cañadilla y guitarristas San Martín.

BRASIL.—Matinée, "Aventuras de un hípico" y cómicas por Pirulita; vermouth y noche, "El derecho a la felicidad", por Dorothy Phillips.

IMPERIO.—Matinée: "Juan Ciclón", por Big Boy Williams; y "La mujer fatal" por Franklin Farnum. Funciones de lujo: El estreno Metro Classics, "Son para tí mis besos", por Mildred Harris y Cullen Landis.

ALHAMBRA Y VICTORIA. — Matinée doble: "Vidocq" (4.a función), y "A rienda suelta", por Jack Hoxie. Tarde y noche: "La novia de la infancia", por Elliot Dexter.

IMPERIAL. — Matinée doble: "Vidocq" (5.a función), y "Juan Ciclón", por Big Boy Williams. Especial y nocturna: "El amor que apela a Dios" (desnudos artísticos), y "Los amores de una solterona".

OLYMPIA. — Matinée: gran programa cómico. Tarde y noche: "A rienda suelta" por Jack Hoxie.

COLISEO NACIONAL. — Ultimas funciones. Matinée: "Don Juan Tenorio". Vermouth "La carcajada"; noche, estreno: "Treinta años o la vida de un jugador".

SALA ORIENTE. — Hoy tres funciones. Matinée a las 3 P. M.: "Juventud aventurera" "Chaplín día de placer". Especial y noche: orquesta jazz-band. "De corazón a corazón", por Catalina Macdonald.

AVENIDA. — Matinée: "Dorothy Vernon", por Mary Pickford, y cómicas. Especial y noche: "La mujer y el diablo", por Francisca Bertini.

FERROVIARIO.—Hoy matinée doble: 1.o "Agárrate Juanito"; 2.o "En el país de los Pibes"; 3.o "Cazando al amor", por Hoot Gibson y Laura La Plante; 4.o Programa cómico final. Especial y noche, "El escándalo", adaptación magistral del grandioso drama de Henry Bataille.

MUNDIAL.—Especial 6.15 y noche 9.30: Viola Dana y Tom Moore en "Labios pintados", y "Cenizas de amor".

Matinée, a las 2; cuatro películas 4, primera función de "Las aventuras de un hípico", Jack Hoxie en "Furia desatada", Pirulita en "La niña mimada", y tercera de "Vidocq".

COLON. — Especial 6.15 y noche 9.30: "Mam'Zelle Nitouche", y "Madre mía, que estás en el Cielo".

Matinée, a las 2; 4 películas 4; primera función de "Las aventuras de un hípico", Pirulita en "La niña mimada", Jack Hoxie en "Furia desatada", y segunda de "Vidocq".

DELICIAS.—Especial 6.15 y noche 9.30: "Mam'Zelle Nitouche".

Además en la especial fin de "Las aventuras de un hípico" y Pirulita en "Santiaguito" y "La habichuel", en la noche: "Cenizas de amor".

Matinée, a las 2.30, 5 películas 5; segunda función de "Las aventuras de un hípico", Pirulita en "Pobre niña", segunda de "Vidocq", "El bandido generoso" y "Novio aristocrático".

ATENAS. — Matinée, primera función: "Vidocq". Selecta: "El vencedor", por Rawlinson. Especial y noche: "Compañero de celda", por Thomas Meighan.

REPUBLICA. — Especial y noche: "El amor venció", por Conrad Nagel y Anna M. Nilson. Platea, $ 2. Matinée: "A fuerza de energía", por Cayena, y "Su luna de miel", por Bunster Keaton; "Sirena de balneario", por chicas atléticas y "La corona de Juanito", por Jhonny Hinnes.

APOLO.—Hoy, matinée, tercera función: "Juan Centella"; quinta función: "El hombre de hierro".

Especial, tercera función: "Juan Centella" y la "Bailarina del Teatro Gaiety".

Noche, quinta función: "El hombre de hierro", "La bailarina del Teatro Gaiety".

IRIS. — Matinée: "Honrarás a tu madre", (11 actos), por Mary Carr, y cómica de gran hilaridad.

Especial y noche, estreno de gran lujo y moralidad absoluta: "Labios pintados", por Viola Dana y Tom Moore.

MINERVA.—Matinée, a las tres: segunda función de "Aventuras de un hípico", "El negocio de ser honrado" y cómicas.

Especial y noche: "Deseo", por Stelle Taylor.

SELECTA.—Matinée, a las tres: segunda función de "Aventuras de un hípico", "Venganza cumplida", por Rawlinson y cómica.

Especial y noche: "Honrarás a tu madre".

NOVEDADES.—Hoy, matinée: "La mano del amo", por Tom Mix y "Vidocq", tercera función.

Especial y noche: "El amor que apela a Dios", por Corina Griffith.

LIGA DEL TRABAJO.—Matinée triple a las 3.15: "Sangre de boxeador", segunda función; "El tercer toque de alarma", y la cómica: "Entre dos fuegos". Especial y noche: "La senda de la inocencia", por Mary Philbin, "Las aventuras de un hípico", segunda función y "¡Pobre niña", por Pirulita.

EXCELSIOR.—Matinée: "Honrarás a tu madre". Especial y noche: "Bajo el látigo", por Gloria Swanson

EL FUEGO

de la pasión y los celos

EL AMOR

puro, místico, abnegado

LA PASION

inquieta, desbordante, ambiciosa y sensacional

Tres Mujeres Tres Marias

en la vida de un hombre que fué

Oro, Pecado y Espada

LAS 3 MARIAS
SALA IMPERIO
16 de Diciembre
GRAN ESTRENO

La joya clásica

EL BURLADOR DE SEVILLA

de

Tirso de Molina

tomada en

Joya de la Cinematografía Europea

Estreno: Martes.

TEATRO CERRO SANTA LUCIA

HOY — DOMINGO 14, A LAS 9.30 — HOY

La historia más humana y emotiva que ha presentado el cine:

"LAS BRILLANTES LUCES DE BROADWAY"

Protagonista: la lindísima y elegante actriz DORIS KEYNON.

—::— PLATEA $ 2.00 —::—

AUTOBUS HASTA LA TERRAZA. — ORQUESTA "ROYAL"

PROVIDENCIA.—Matinée: "El supersticioso", por Douglas Fairbanks. Especial y noche: "Furia", por Dorothy Gish.

POLITEAMA. — Matinée: "La tragedia del Korosko", y "Los zapatos de Juanito".

"ELLA ES IDEAL COMO POLOLA, PERO ES UN ABSURDO QUE YO PUEDA CASARME CON UNA MUCHACHA TAN FRIVOLA".

Así contestó el joven millonario cuando el padre de la niña quiso obligarlo a darle palabra de matrimonio por haberla comprometido llevándola a un Restaurant violador de la ley seca.

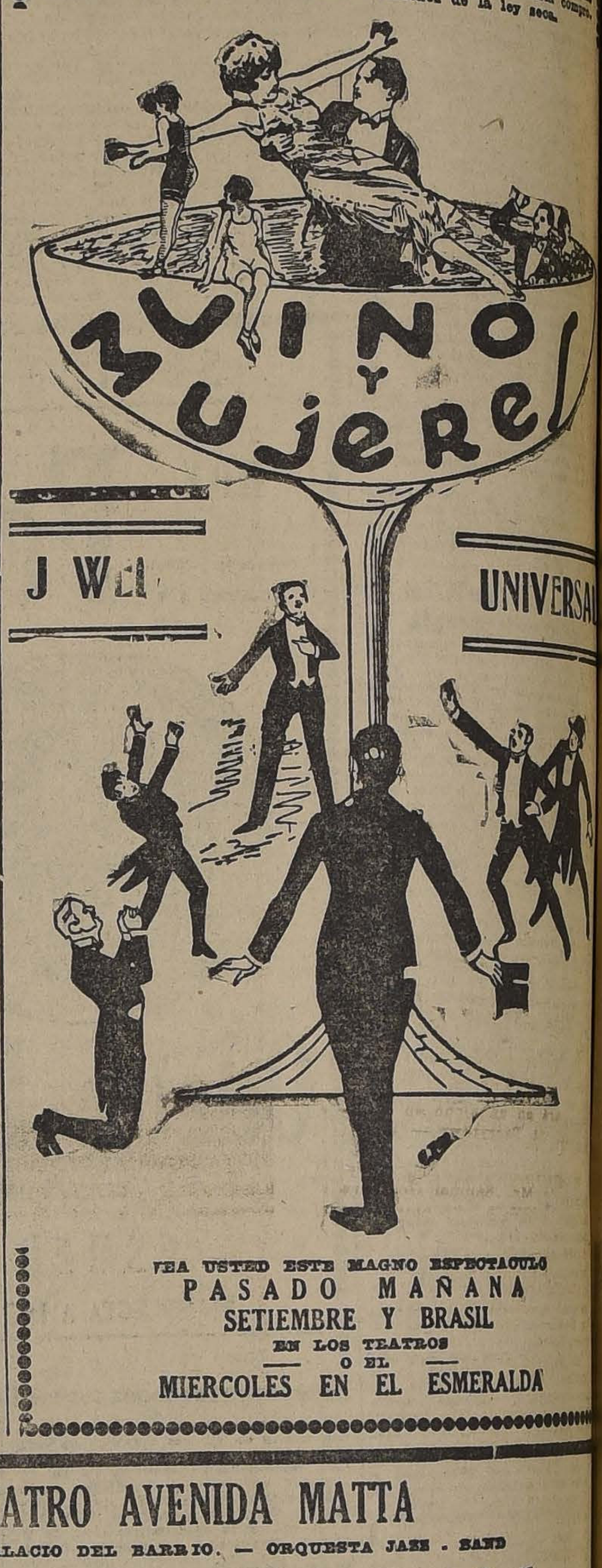

VEA USTED ESTE MAGNO ESPECTACULO

PASADO MAÑANA

SETIEMBRE Y BRASIL

EN LOS TEATROS

O EL

MIERCOLES EN EL ESMERALDA

TEATRO VICTORIA

(HUERFANOS Y SAN ANTONIO)

EMPRESA: SOCIEDAD TEATRAL ANSALDO LIMITADA

COMPAÑIA AMADEO VIVES

EL MARTES 16 DE DICIEMBRE DE 1924

Gran función extraordinaria organizada por las escuelas del ORFEO CATALA y patrocinada por el CENTRE CATALA.

—: PROGRAMA :—

1.o y 2.o actos de la opereta en tres actos, el segundo dividido en dos cuadros, inspirada en una obra extranjera, libro de Luis Pascual Frutos, música del maestro Amadeo Vives, titulada

"EL DUQUESITO"

O "LA CORTE DE VERSALLES"

2.o La famosísima y genial zarzuela en un acto y 3 cuadros, en prosa, original de Perrín y Palacios, música del maestro Vives:

"BOHEMIOS"

DIRECTOR DE ORQUESTA: FRANCISCO PALOS

3.o Concierto por la famosa

RONDALLA - UZANDIZAGA

4.o Presentación del Orfeó Català dirigido por el maestro señor P. Puig, el cual cantará dos coros a voces solas por las tres secciones:

1.o Serenata.—Otto.

2.o L'Emigrant, letra del inmortal Mosén Jacinto Verdaguer, y música del genial maestro Amadeo Vives.

ORQUESTA DE 40 PROFESORES

—: CINES :—

HOY - ALHAMBRA Y VICTORIA

CHILEAN CINEMA CORP

MATINEE DOBLE, A LAS 3 P. M.

Cuarta jornada de

VIDOCQ o el Policía de París

por FANTOMAS.

Capítulos 7: "El Bandido Gentil-hombre"; y 8: "Mater Dolorosa".

A continuación, JACK HOXIE en la comedia

"A RIENDA SUELTA"

ESPECIAL — FUNCIONES DE MODA — NOCTURNA

Estreno de la obra social de la

METRO SCREEN CLASSICS:

La Novia de la Infancia

Creación del apuesto galán ELLIOT DEXTER

Si usted desea adquirir una Estación Receptora de Radiotelefonía, consulte con THE CHILIAN RADIOPHONE CLUB Bandera 20

Usted economizará tiempo y dinero, disponemos de los aparatos más modernos.

Acordamos facilidades de pago.

THE CHILIAN RADIOPHONE CLUB

CASILLA 2815.— BANDERA 20.—

SANTIAGO

MANANA

6.30 Y 9.30

17.a y 18.a exhibiciones de la producción Selznick extraordinaria, de Desnudos Artísticos

EL AMOR QUE APELA A DIOS

Creación de la escultural CORINA GRIFFITH

TEATRO VICTORIA

EMPRESA ANSALDO LIMITADA

Gran Compañía Cómico-Lírica Española

AMADEO VIVES

Hoy — Domingo — Hoy

Sigue el grandioso éxito de

EL DUQUESITO

(Creación de Mary Isaura)

Vermouth, a las 6 P. M.

Noche, a las 9.30 P. M.

TEATRO AVENIDA MATTA

EL CINE PALACIO DEL BARRIO. — ORQUESTA JAZZ - BAND

HOY — GRANDIOSA MATINEE — 3 P. M.

Primera de "Aventura de un hípico".

Pirulita en "La Niña Mimada".

Hoot Gibson en "Doble Engaño".

ESPECIAL 6.30 — REGIO ESTRENO DE LUJO. — NOCHE 9.30

LA TRAGEDIA DE KOROSKO

por WANDA HAWLEY y STEWART HOME.

LOS MEJORES ESPECTACULOS, LOS PRESENTAN LOS TEATROS

MUNDIAL

GALVEZ 447, P. ALMAGRO

..Especial, 6.15 y noche, 9.30

DOBLE PROGRAMA

Viola Dana y Tom Moore

EN

LABIOS PINTADOS

Y el Drama de Amor y Pasiones

CENIZAS DE AMOR

MATINEE A LAS 2:

¡4 PELICULAS!

Pirulita en La Niña Mimada

JACK HOXIE EN

Furia desatada

1.a FUNCION DE

Aventuras de un hípico

Y 3.o DE

VIDOCQ

COLON

SAN PABLO, P. ECUADOR

Especial, 6.15 y noche 9.30

DOBLE FUNCION

MADRE MIA... QUE ESTAS EN LOS CIELOS

y la gran explosión de carcajadas

MLLE. NITOUCHE

MATINEE A LAS 2:

¡4 PELICULAS!

Pirulita en La Niña Mimada

Jack Hoxie en Furia Desatada

1.a Función de

Aventuras de un hípico

y 2.o de VIDOCQ

DELICIAS

ALAMEDA Y S. ALFO

Especial, 6.15 y noche, 9.

EL HURACAN DE CARCA

DAS

MLLE. NITOUC

Además en Especial fin

AVENTURAS DE UN HI

Y en Noche:

CENIZAS

DE AMO

MATINEE, A LAS

¡5 PELICULAS

PIRULITA EN

Pobre Niña

2.a FUNCION DE

Vidocq y Aventu

de un hípico

Bandido generoso

Novio aristocrá

INFORMACIONES CABLEGRAFICAS DEL EXTERIOR

DE NUESTROS CORRESPONSALES ESPECIALES VIA EASTERN Y ALL AMERICA CABLES INC. Y DE "THE UNITED PRESS". LOS ORIGINALES DE TODOS LOS CABLEGRAMAS QUE SE INSERTAN EN ESTA SECCION ESTAN A DISPOSICION DEL PUBLICO EN ESTA IMPRENTA.

Mr. Samuel Gompers falleció en la madrugada de ayer

CON EL DESAPARECE LA FIGURA MAS CONSPICUA DE LA SOLIDARIDAD OBRERA PANAMERICANA. —SU AVANZADA EDAD NO LE PERMITIO SOPORTAR EL PESADISIMO VIAJE A MEXICO, DONDE FUE PARA PRESIDIR LA CONVENCION DE LA CONFEDERACION PANAMERICANA DEL TRABAJO

SAN ANTONIO, 13.— Mr. Samuel Gompers, Presidente de la Federación Norteamericana del Trabajo ha dejado de existir a las cuatro de la mañana de hoy.—(U. P.).

SAN ANTONIO, 13.— La muerte de Mr. Samuel Gompers se debe a un ataque al corazón.

El mal se produjo a consecuencias del pesadísimo viaje desde la ciudad de México a esta localidad, estando enfermo.

Mr. Samuel Gompers había ido a México a asistir a las sesiones del Congreso Pan Americano del Trabajo.

Mr. Chester ha comunicado a la prensa a los dirigentes de la Federación Norteamericana del Trabajo, la muerte de Gompers en los siguientes términos: "Se ha ido el jefe de nuestros muchachos".—(U. P.).

MOSCOW 13.— Dogadoff, Secretario del Consejo trade unionista de todas las Rusias, ha sido entrevistado por el corresponsal de la United Press acerca de la muerte de Samuel Gompers, Presidente de la Federación Norteamericana del Trabajo, y ha declarado al respecto, que estima que la muerte del famoso dirigente obrero yanqui, acelerará el progreso del movimiento de las clases obreras de Estados Unidos, en la lucha con las altas clases, y que hará que los obreros de los Estados Unidos solidaricen con los europeos, más estrechamente, en su movimiento sindicalista.

Calificó a Gompers "como el mejor pagado de los leaders obreros" e insistió en que la muerte de Gompers será de considerables efectos, tanto en las clases trabajadoras europeas como en las americanas. —(U. P.).

WASHINGTON 13. — La muerte de Gompers precipita la controversia interna de la Confederación del Trabajo Norteamericano, donde su opinión prevaleció durante cuarenta y dos años, y se cree seguro que habrá grandes cambios en la organización que afectarán al futuro de la política que observará esa entidad obrera.

El Secretario, Franck Morrison, ha pasado en el acto a ocupar la presidencia, según la organización de la Federación lo dispone.

Dentro de seis días se convocará al Consejo para la elección del nuevo Presidente, que complete el período de Gompers que termina en Noviembre del próximo año.

Matthey Woll, es considerado como el candidato que tiene más probabilidades.—(U. P.).

NUEVA YORK 13.—Se espera que los restos de Mr. Samuel Gompers llegarán a ésta el Lunes en la noche o Martes, por la mañana y que descansarán en el local del Elks Club hasta los funerales.

De acuerdo con una petición que formulara antes de su muerte, el cadáver de Mr. Gompers descansará en un nicho en el cementerio de Tarrytown.—(U. P.)

WASHINGTON, 13.—El fallecimiento de Mr. Samuel Gompers es una desgracia panamericana por cuanto fué siempre un ardiente abogado de la solaridad panamericana como presidente de la Confederación Obrera Panamericana, asociada directamente a la Federación Obrera de los Estados Unidos.

Se esforzó en organizar el movimiento obrero, en las Repúblicas americanas, de acuerdo con las normas de los trade-unions y, a ese respecto, tuvo éxito en los Estados Unidos.

La Federación demostró también su actividad política respecto de Porto Rico, Venezuela, Nicaragua, Panamá, Sona del Canal e Islas Filipinas, reflejándose principalmente esa actividad en la propaganda tendiente a fomentar una política liberal de parte de los Estados Unidos para con esos países y a evitar la intervención norteamericana en sus asuntos internos.

El movimiento obrero se desarrolló con gran poder en México y con fuerza considerable en las otras Repúblicas de las regiones caribes, pero, a pesar de las frecuentes invitaciones que les fueron dirigidas, los mayores países de la América del Sur jamás adhirieron regularmente a la Federación Panamericana debido al carácter diferente de sus movimientos obreros.—(U. P.)

LA PERSONALIDAD DE SAMUEL GOMPERS

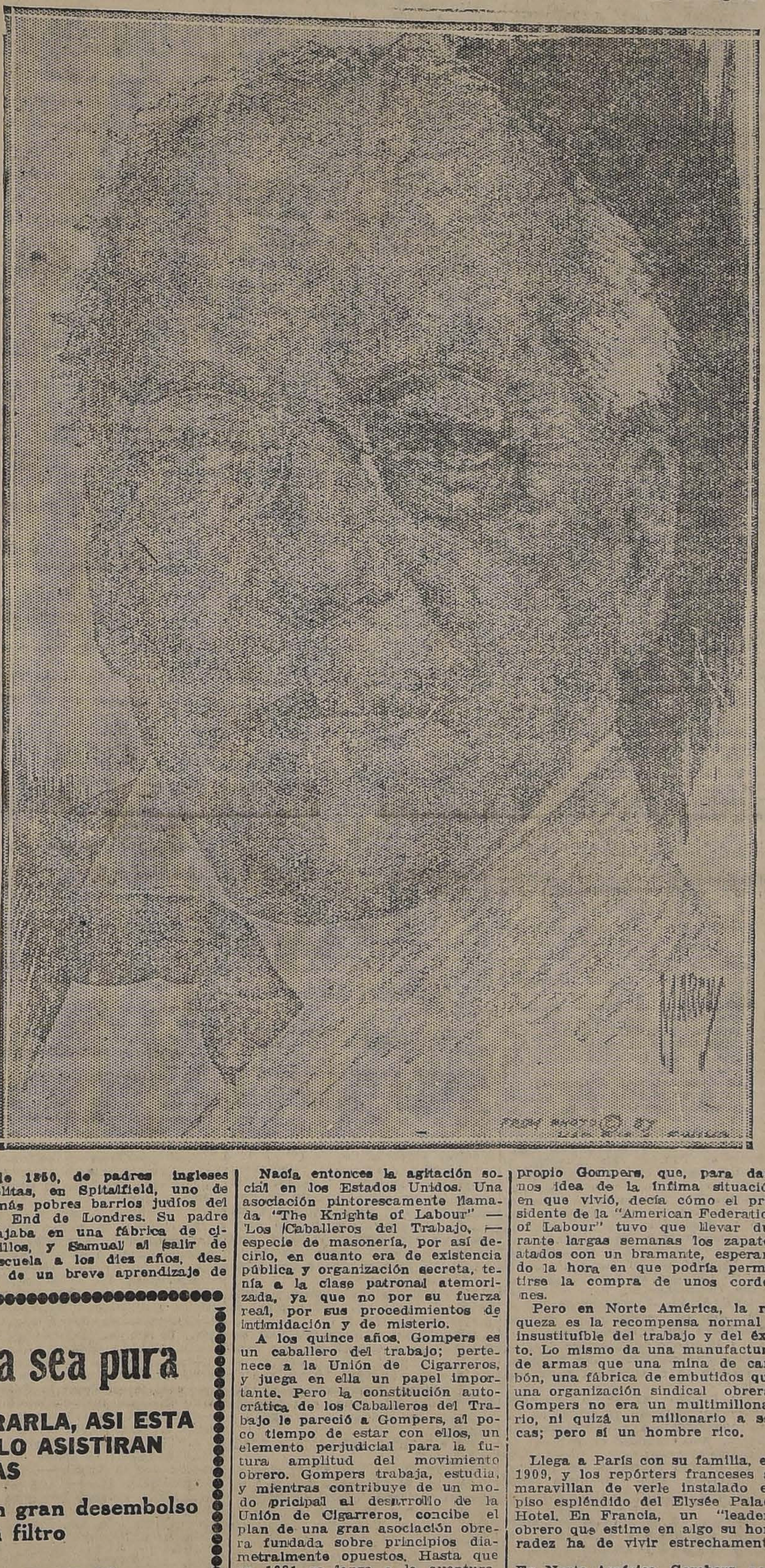

Acaba de morir una de las personalidades de mayor figuración, durante muchos años, de los Estados Unidos: Mr. Samuel Gompers. Aúnque inglés de nacimiento, fué en la gran República del Norte, donde Mr. Gompers desarrolló las actividades que le dieron tanto renombre.

Nació Gompers el 27 de Enero de 1850, de padres ingleses israelitas, en Spitalfield, uno de los más pobres barrios judíos del East End de Londres. Su padre trabajaba en una fábrica de cigarrillos, y Samuel al salir de la escuela a los diez años, después de un breve aprendizaje de zapatero, se decidió a seguir el oficio paterno. Tres años más tarde, cuando tenía trece, la miseria y el afán por salir de ella, le empujaron a emigrar a los Estados Unidos, y a poco de desembarcar encontró trabajo en una cigarrería de Nueva York. En esta industria pasa Gompers toda su vida de obrero.

Nacía entonces la agitación social en los Estados Unidos. Una asociación pintorescamente llamada "The Knights of Labour" — Los Caballeros del Trabajo, — especie de masonería, por así decirlo, en cuanto era de existencia pública y organización secreta, tenía a la clase patronal atemorizada, ya que no por su fuerza real, por sus procedimientos de intimidación y de misterio.

A los quince años, Gompers es un caballero del trabajo; pertenece a la Unión de Cigarreros, y juega en ella un papel importante. Pero la constitución autocrática de los Caballeros del Trabajo le pareció a Gompers, al poco tiempo de estar con ellos, un elemento perjudicial para la futura amplitud del movimiento obrero. Gompers trabaja, estudia, y mientras contribuye de un modo pricipal al desarrollo de la Unión de Cigarreros, concibe el plan de una gran asociación obrera fundada sobre principios diametralmente opuestos. Hasta que en 1881 se lanza a la aventura, y funda la "American Federation of Labour", federación de uniones "abiertas" — nada hay secreto en la nueva Asociación, — cada una de las cuales tenía que representar necesariamente una industria distinta.

Desde 1882, fecha de su constitución definitiva, y con la sola interrupción de un año, por causa de enfermedad, Gompers fué el presidente anualmente reelegido, de la Federación. Al principio, los progresos del nuevo organismo fueron lentos y difíciles. Gompers dejó el trabajo manual para dedicar a la organización y a la propaganda su tiempo y su energía íntegros; pero la Federación no podía pagar a su presidente, cuyos medios de subsistencia se reducían al producto de algunas, muy problemáticas, colaboraciones ocasionales.

Fué aquella época dura de nutrición deficiente y quince horas de trabajo al día. Sus vicisitudes las ha contado sin amargura el propio Gompers, que, para darnos idea de la ínfima situación en que vivió, decía cómo el presidente de la "American Federation of Labour" tuvo que llevar durante largas semanas los zapatos atados con un bramante, esperando la hora en que podría permitirse la compra de unos cordones.

Pero en Norte América, la riqueza es la recompensa normal e insustituíble del trabajo y del éxito. Lo mismo da una manufactura de armas que una mina de carbón, una fábrica de embutidos que una organización sindical obrera. Gompers no era un multimillonario, ni quizá un millonario a secas; pero sí un hombre rico.

Llega a París con su familia, en 1909, y los repórters franceses se maravillan de verle instalado en piso espléndido del Elysée Palace Hotel. En Francia, un "leader" obrero que estime en algo su honradez ha de vivir estrechamente.

En Norte América, Gombers, acometió una empresa, y triunfó. La A. F. L. puede ahora pagar con esplendidez a su presidente. Gompers era el director de la revista "American Federation", órgano oficial de la A. F. L., y cobraba por este concepto un pingüe sueldo. Un artículo suyo sobre cualquier problema obrero lo pagaba la gran Prensa a peso de oro. Una tournée de conferencias le reportaba un rendimiento considerable. En suma, Gompers, después de haber conocido la miseria, era un hombre rico, y, como cumple a quien ha pasado por grandes crisis de indumentabia, vestía con una elegancia no exenta de superfluidad. Cuando viajaba, se detenía en los grandes hoteles. Y nadie le acusaba de vividor.

No todos los obreros norteamericanos seguían a Mr. Gompers. Independientes de la A. F. L., y más o menos opuestos a ella existen un fuerte partido socialista y otras organizaciones obreras. La más importante, que lleva el nombre de "Industrial Workers of the World" (trabajadores industriales del mundo), es de carácter sindicalista. Pero ninguna de ellas ni todas juntas igualan en importancia a la A. F. L.; ninguno de sus "leaders" goza de un prestigio comparable al que tenía Samuel Gompears. Cuando los Estados Unidos entraron en la guerra, Gompers (que había sido al lado de Bryan uno de los apóstoles del pacifismo norteamericano) puso inmediatamente a la disposición del Presidente Wilson la fuerza de la A. F. L., y fué necesaria toda la influencia de su autoridad personal para que las "trade-unions" aceptaran el servicio militar obligatorio. Durante la guerra, Gompers se opuso resueltamente a toda huelga que no pudiera "justificarse ante los ojos de los hombres que en estos momentos desafían la muerte en los campos de batalla". Fué uno de los consejeros íntimos de Wilson y el conservador de la paz social en los Estados Unidos.

A pesar de su edad, Gompers poseía, con un cuerpo ágil y una salud de hierro, energía para seguir dirigiendo la gran empresa de su vida. Su influencia en el mundo obrero norteamericano era más fuerte que nunca. Su posición le habría permitido realizar una gran carrera política, y en repetidas ocasiones se le ofreció un puesto en la legislatura. Pero Samuel Gompers, encariñado con la organización a que había dedicado sus mayores esfuerzos, se negó siempre a acptar esa proposición de los trabajadores de los Estados Unidos.

SE CREE EN LOS ESTADOS UNIDOS QUE LOS CAMBIOS RESULTANTES DEL RETIRO DEL SEÑOR ALESSANDRI SERAN MAS FUNDAMENTALES DE LO QUE SE CREIA

Los funcionarios norteamericanos declinan hacer comentarios

(Correspondencia cablegráfica de Harry W. Frantz, especial para "La Nación")

WASHINGTON, 13.—Los funcionarios declinan hacer cualquier comentario respecto de la situación política de Chile que, sea dicho de paso, es considerada como una cuestión interna.

En las esferas extra-oficiales ha causado sorpresa, en general, la noticia de la renuncia del Gabinete, por cuanto las informaciones de la prensa, si bien algo escasas últimamente, indicaban que reinaba tranquilidad.

Desde el mes de Setiembre, la prensa norteamericana y los magazines se han expresado contínuamente en forma cordial sobre Chile y, en las esferas informadas continúa dominando la confianza de que Chile solucionará satisfactoriamente sus delicados problemas, si bien aumenta la idea de que los cambios resultantes del retiro del Presidente Alessandri serán, en definitiva, más fundamentales de lo que parecía probable.—FRANTZ.—(U P.)

LA EVACUACION EN MARRUECOS DESDE XAUEN HASTA BEN KARRIK

Se terminó ayer con todo éxito. —Primo de Rivera presenció el desalojamiento del soco de Arbaa. — El Presidente del Directorio Militar pasará la Navidad en Africa.

(Correspondencia cablegráfica de Martín Fernández, especial para "La Nación")

MADRID, 13. — Informan de Marruecos que la retirada de las tropas de Xauen hasta Ben Karrik ha terminado con gran fortuna.

Los elementos acumulados en el soco de Arbaa, de víveres, municiones y material de campamento eran enormes. Se han utilizado todos los medios para trasladarlos a Tetuán.

A las cuatro de la madrugada se inició la evacuación por parte de las tropas, quedando solamente las fuerzas de emergencia y la caballería que quedó encargada de desmantelar la posición y destruir el campamento. El enemigo que estaba medio desorientado, cuando se dió cuenta de la acción, era tarde. Las hordas hicieron irrupción en el soco, confiando en que se apoderarían del botín, pero la escuadrilla de aviación los dispersó haciendo una gran carnicería.

Las tropas se retiraron por saltos escalonados. Cada batería dejaba una pieza, disparando mientras las tres restantes se montaban en el escalón posterior.

Grupos compactos de enemigos atacaban en forma incesante. La artillería y la aviación los castigó durante.

Primo de Rivera presenció el avance desde Laucien y demostró haber quedado satisfecho de la jornada, la que se esperaba que sería durísima y que ha terminado con un mínimo de desgaste.

Primo de Rivera, continuará en Africa hasta fines de mes, porque desea pasar la Navidad con el Ejército de operaciones. Vendrá a Madrid en los momentos en que se ofrecerá, al Presidente del Consejo, un excepcional interés. — FERNANDEZ. — (U. P.)

MADRID, 13.—**El comunicado oficial de Marruecos**, expedido hoy día, informa que en la zona occidental, Castro Girona quedó en el último escalón con su columna, a tres kilómetros de la vanguardia de Ben Karrich, con el objeto de facilitar la evacuación de los materiales bélicos y poder proceder al repliegue hasta las últimas posesiones de protección de la carretera de Larache.

El general Carrasco regresó a sus posiciones de Muris, Taria, Avnzadilla y Aria. Se establecieron dos puestos para completar la ocupación de la zona de Gorra.—(U. P.)

MADRID, 13.— **Se han dado a conocer los detalles del heroico** hechos en Cerro Alto durante el repliegue del soco de Arbaa. El terreno impidió continuar al carro con una dotación de once hombres. El sargento Lorenzo Juanela se defendió bizarramente durante treinta y seis horas, teniendo a seis de sus hombres heridos. Oportunamente se retiraron recorriendo tres kilómetros y llegando brillantemente al primer fuerte.

Primo de Rivera ha repartido tres mil pesetas entre los héroes y al sargento se le ha conferido la Cruz de San Fernando. (U. P.)

LONDRES, 13.— **El corresponsal de The Exchange Telegraph Company en Tanger** informa que se han rebelado contra España las tribus de Andjera, quienes han tenido algunos pequeños éxitos en Alcazar Seguer, hacia el este de Tanger . **Amenazan** ahora a Tetuán, con lo cual la situación en Tanger se hace crítica.—(U. P.)

MADRID, 13.—**La artillería y la aviación han castigado duramente al enemigo.** Los aviadores formaron un círculo de fuego, impidiendo que los moros se apoderaran de varios camiones españoles.

Hemos sufrido bajas, pero inferiores. En cambio hemos hecho muchas víctimas entre el enemigo.

El, **Presidente del Directorio**, general **Primo de Rivera**, presenció el avance de nuestras tropas, desde Laucién y se muestra satisfecho de la jornada.

Primo de Rivera **permanecerá** en Africa hasta fines del mes, porque desea pasar las vacaciones con el ejército en operaciones. Después regresará a Madrid.

Por tales razones el regreso del **Presidente del Directorio**, ofrecerá excepcional interés. — (U. P.)

MADRID, 13. — **Se ha expedido un comunicado oficial** en el que se anuncia que el marqués de Estella presenció en Marruecos un desfile de las columnas de la vanguardia de Núñez Prado y Franco, comandadas por Castro Girona. Las tropas, a pesar de los rudos combates que han librado demostraron un altísimo espíritu. En seguida desfilaron las demás tropas.

Se ocupó y se fortició sólidamente la línea de Tetuán-Tánger. — (U. P.)

"LA DICTADURA MILITAR EN CHILE"

"Los partidos, inspirados patrióticamente, deben apresurar la reorganización democrática del país, bajo cuyo impulso desalojarán a los militares". — Editorial de "El Diario" de Buenos Aires.

(Correspondencia cablegráfica de Luis María Alvarez, especial para "La Nación")

BUENOS AIRES 13.— Se siguen con marcado interés en los círculos políticos del país los acontecimientos que se desarrollan actualmente en las esferas oficiales de Chile. Se estima que la situación es delicada. Empero, se juzga que todo se resolvió sin extremar la nota, merced a la mesura y al recto criterio de los hombres del país hermano.

En su edición de la tarde de hoy, "El Diario" publicó un editorial titulado "La dictadura militar en Chile". Comienza con estas palabras:

"Los últimos sucesos de Chile confirman las predicciones que consignamos en ediciones anteriores sobre la inminente degeneración del gobierno provisional en una dictadura militar".

El editorial hace más adelante la historia de los hechos últimos que provocaron el actual estado de cosas en Santiago.

Termina el artículo con los siguientes párrafos:

"El hecho es que el Gobierno actual de Chile resulta un simple instrumento de la Junta Militar Está investido de todas las facultades, pero no ejercita sino las que le inspira esta última. Ya se cuando se solidariza con un can- percibe de qué índole son ellas, didato proclamado por la oficialidad de un cuerpo de policía, que es su jefe. Se entiende que tal candidatura es incompatible con ese cargo, ni con el de miembro de la misma Junta, que también lo es el coronel Ewing".

"El Gobierno renunciará y el país quedará al arbitrio de la Junta Militar. Ella hará el nuevo gobierno. Menos mal que los factores que actúan movidos por ambiciones de mando dentro de las fuerzas militares, coincidan en una combinación que conjure la anarquía, que podría determinar una conflagración general".

"En esta deplorable situación, otro remedio sería la decidida acción del pueblo; que los partidos inspirados patrióticamente, apresuren la reorganización democrática del país, bajo cuyo impulso desalojarán a los militares. No hay lealmente mando, ni legítimos representantes del pueblo, porque el apetito viene cundiendo".—Alvarez.—(Especial).

RUSIA

¿APOYARA Mr. FORD LAS PRETENSIONES DEL GRAN DUQUE CIRILO?

BERLIN, 13. — El corresponsal de la "Berliner Zeitung Ammitag" en Copenhague anuncia que Mr. Ford y otros norteamericanos gestionan, por intermedio de la casa bancaria Brasol and Co., de Nueva York, el apoyo a las pretensiones de ferrocarriles y minas de oro en Siberia.

Se dice que, con los fondos que obtuviera de Mr. Ford, el gran duque Cirilo organizaría un ejército blanco.

De Nueva York comunican que, si bien no hay en dicha ciudad, casa bancaria alguna bajo la firma Brasol and Co., hay un ruso llamado Boris Brasil, que tiene una librería y que ha prometido hacer más tarde una declaración acerca del rumor.—(U. P.)

DETROIT, 13.—Mr. Henry Ford ha calificado de mentira deliberada la versión lanzada por un diario de Berlín y que ha circulado profusamente en los Estados Unidos, anunciando que él administraría fondos, por intermedio de la Brasol Company, banqueros neoyorkinos, para la organización de un ejército blanco que apoyaría las pretensiones del gran duque Cirilo al trono de Rusia.

Declara que Brasol es un librero y no un banquero; la noticia es absolutamente falsa, pues nada sabe de los planes del gran duque.—(U. P.).

NUEVA YORK, 13 —La gran duquesa Fedorovna, esposa de Cirilo, cuya presencia causa algunas preocupaciones a los funcionarios, regresará hoy de Wáshington.—(U. P.).

MOSCOW, 13.— **Varios bandidos realizaron una incursión departamento del ex-patriarca Tikhon**, donde dieron muerte a un monje agregado a la casa y se robaron dos abrigos de pieles.

La policía ha iniciado una investigación al respecto.—(U. P.)

GRAN BRETAÑA

LONDRES 13.—**El Ministro de Relaciones Exteriores, Mr. Austen Chamberlain, a su regreso a esta capital ha manifestado que está "muy satisfecho" de los resultados de su viaje.**

El Lunes hablará probablemente al respecto en la sesión de la Cámara de los Comunes.—(U. P.)

CREMA FLORALISIA
LIMPIA SUAVIZA CURA

Aunque el agua sea pura

LE CONVIENE MAS FILTRARLA, ASI ESTA TARA SEGURO Y NO LO ASISTIRAN LAS DUDAS

Esto lo puede hacer sin gran desembolso adquiriendo hoy mismo un filtro

"SALUDOR"

SISTEMA PASTEUR

de manufactura inglesa, que ofrecemos a precios de verdadero obsequio.

Departamento Sanitario de

MORRISON & Co. - SANTIAGO

SEÑORAS:

APROVECHEN LA OPORTUNIDAD DE ADQUIRIR A PRECIOS DE GRAN OPORTUNIDAD, TODA CLASE DE UTENSILIOS PARA COCINA.

ESTOS ARTICULOS LOS ESTAMOS LIQUIDANDO A PRECIOS MUY BAJOS.

DEPARTAMENTO ESPECIAL:

MORRISON & CO. — SANTIAGO

MUEBLERIA
COLON
56 — Bandera — 58
GRANDES REBAJAS de PRECIOS. NUEVO Y ESPLENDIDO LOCAL.

OCASION
Los acreditados almacenes de
Sastrería Corona
con motivo del próximo balance, ofrecen ternos finos sobre medida, desde
$ 150
Bascuñán 20-22-24
Edif. del Portal Edwards
Teléf. Inglés 338, Estación

BITER CINZANO
Vendedor Mayorista
Alfredo Blanchard
Calle la Bolsa 33-Teléfono 1890
VERMOUTH CINZANO

INFORMACIONES CABLEGRAFICAS DEL EXTERIOR

DE NUESTROS CORRESPONSALES ESPECIALES VIA EASTERN Y ALL AMERICA CABLES INC. Y DE "THE UNITED PRESS". LOS ORIGINALES DE TODOS LOS CABLEGRAMAS QUE SE INSERTAN EN ESTA SECCION ESTAN A DISPOSICION DEL PUBLICO EN ESTA IMPRENTA.

EN ESPAÑA SE VIVE APARENTEMENTE EN UN AMBIENTE DE TRANQUILIDAD ABSOLUTA

"Las fuerzas vivas" no salen del plano de sus intereses. — Los intelectuales están divididos, unos en favor y otros en contra del Directorio. — El peligro republicano está muy alejado. — Sin embargo, el Directorio no ahorra precauciones.

DECLARACIONES DE UN GRANDE DE ESPAÑA

PARIS, 1º. — He mantenido una conversación interesante con un personaje, grande de España, en una de las ciudades francesas cercanas a la frontera con el vecino reino.

Adopto la precaución de callar los nombres de la ciudad y del personaje, para evitar posibles contingencias, pues en estos momentos el Directorio Militar arrecia en sus medidas de rigor, sin grandes miramientos para nadie, atento tan sólo a impedir que aparezcan menoscabadas su autoridad y su fuerza.

Con esas miras, que parecen fundamentales en el actual gobierno militar de España, se han encarado todos los problemas de orden político que ha tenido que resolver de un tiempo a esta parte, criterio que ha impuesto a sus colegas el jefe supremo, general Primo de Rivera, aun durante los períodos de ausencia de Madrid, impartiendo órdenes terminantes por comunicaciones telegráficas.

A ese criterio se debieron todos los encarcelamientos y arrestos determinados por el Directorio, pues nos consta que, en muchas ocasiones fueron dictados los castigos, lamentando sinceramente el tener que aplicarlos. Así sucedió, por ejemplo, con el arresto de los generales Berenguer y Sarabia, con el encarcelamiento de algunos políticos, y lo propio puede decirse de la condena de los jueces de Pamplona y hasta de la ejecución de los revolucionarios. Cualquier acto que haya significado una hostilidad, una oposición peligrosa, o una rebeldía contra la autoridad directorial, fué juzgado en seguida, desde el punto de vista de su trascendencia al público, y se aplicó la sanción inflexiblemente, saltando por todos los requerimientos. La norma es velar porque no aparezca, en ninguna circunstancia, quebrantada la autoridad del Directorio.

Estas consideraciones me las hacía el referido personaje español, cuando conversábamos largamente respecto a los acontecimientos actuales y discutíamos sobre la obra realizada por los militares desde las alturas del poder civil.

"Aparentemente — me decía — en mi país se vive ahora mismo en un ambiente de tranquilidad absoluta, y no se vislumbra un indicio de que pueda llegar a perturbarse. El pueblo, la gran masa de los ciudadanos españoles, se caracteriza, hoy más que nunca, por la más desesperante indiferencia, y se consagra a sus tareas habituales y a sus distracciones favoritas, sin que le importe absolutamente nada que sean éstos o aquéllos quienes lo gobiernen; los elementos que se ha dado en llamar "las fuerzas vivas", industriales, comerciantes, productores de toda índole, no salen ahora, según la táctica de siempre, del plano de sus intereses, y los regímenes de gobierno les tienen sin cuidado, aunque procuran acomodarse a las circunstancias, para obtener del que manda los mayores provechos posibles; los intelectuales son opositores unos, y otros adictos al Directorio, pero quedan nivelados, en cuanto al efecto que pudieran producir las campañas de los primeros, porque la vigilante censura restrictiva inutiliza en germen todos los conatos de lucha; y, por último, los dirigentes de las fracciones partidarias se encuentran anulados, y en la incapacidad más absoluta para producir una reacción con perspectivas, ni siquiera lejanas, de algún éxito, porque el desprestigio a que habían llegado ha hecho excépticos hasta a sus mismos partidarios. De manera, pues, que se desenvuelve la vida nacional en la mayor calma, y apenas si hay algún indicio vago, como decía al principio, de posibles perturbaciones.

"Sin embargo, el Directorio muestra cada día un espíritu más previsor, y adopta precauciones de todo género, como si en realidad estuviera rodeado de grandes peligros; y en su deseo de no ser sorprendido por cualquier acontecimiento desagradable, acaba de reforzar los puntos más estratégicos de la frontera con Francia trasladando allí cuatro mil guardias civiles y otros tantos carabineros, que hacen un severo servicio de vigilancia por Navarra y Guipúzcoa y por el límite con Port-Bou.

"Estas precauciones se están aplicando con la mayor discreción posible, para evitar que se entere el pueblo de semejantes medidas, que acaso produjeran alarma. Todo ello se considera inútil, pues, en realidad, nadie teme, ni el Directorio mismo, que ninguna intentona sediciosa llegara a tener éxito.

"En lo que se relaciona con el anuncio de un posible cambio de régimen institucional en España, son fantasías ridículas. España está ahora menos preparada que nunca para la República. Las masas obreras, que podrían constituir un elemento no despreciable si llegara el caso de intentar implantarla, son atendidas muy especialmente por el Directorio Militar, que procura satisfacer en cuanto le es posible sus anhelos de mejoramiento, y hace largo tiempo, por otra parte, que se hallaban alejadas del Partido Republicano, porque maldito lo que les interesa la forma de gobierno.

"Además, es forzoso reconocer que no hay personalidades de arraigo y de prestigio en la opinión republicana. Después de Pi y Margall, Ros, Salmerón y Zorrilla, no surgió el hombre capaz de concentrar las fuerzas, pocas o muchas, de idiosincrasia republicana en el país.

"El peligro republicano", realmente serio, está tan alejado, que todo el mundo cree mucho menos inverosímil la posibilidad de una abdicación del monarca, porque el patriotismo innegable del Rey Alfonso le ha llevado a declarar entre sus más íntimos que, si unas cortes legítimas insinuaran siquiera que él es un obstáculo para el desarrollo normal de la vida española, se despojaría inmediatamente de la corona.

"Quienes conocemos estas intimidades de la vida palatina, podemos atestiguar que el Rey es el primer patriota; que en todo momento ha tratado de encarrilar los acontecimientos, con miras siempre al bien del país, aun cuando las circunstancias más o menos fatales, por que se ha visto obligado a atravesar, le hayan hecho aparecer a veces como una dificultad para la buena marcha de la vida de la nación.

"En estos momentos se encuentra don Alfonso hondamente preocupado con la situación que va creándose en España. Está muy resentido con los personajes políticos más caracterizados; porque cree que son injustos con él, al mantenerse en un alejamiento perpetuo, ya que no estuvo en la voluntad del monarca el evitar que se les infiriera los agravios y vejaciones que han sufrido desde que el General Primo de Rivera dió el golpe de Estado el 13 de Setiembre de 1923.

"Es muy probable que pronto acudan a palacio algunos prohombres de la vieja política, llamados especialmente por el soberano. Puede usted asegurar que se han hecho gestiones en ese sentido, para conseguir que vuelvan a realizarse las antiguas visitas al monarca; pero se ha hecho saber a los negociadores que si acudieran de nuevo a la plaza de Oriente, tendrá que ser público el retorno, anunciando al país que acuden a palacio, atendiendo a un especial llamamiento de don Alfonso. Se aspira, así, a suavizar las asperezas entre el monarca y los que fueron sus ministros.

"Ahora, que tendrá que efectuarse esta negociación con la mayor prudencia posible, porque si el país sospechara que se están realizando dichos arreglos, acaso saliera la masa popular de su glacial indiferencia, y protestara enérgicamente, temiendo que todo ello pudiera significar un síntoma de que volvían a surgir las viejas organizaciones.

"También se trata actualmente de suavizar los profundos resentimientos que guardan los gerengueristas. Al Rey le ha parecido excesivamente duro el castigo que está cumpliendo el General Berenguer, a quien se impuso el máximo que determinaba la ley, y está acordado, en principio, levantarle el arresto, indultando, con ese motivo, a todos los demás encarcelados por motivos análogos. En cuanto regrese a Madrid el General Primo de Rivera, se tratará con más detención este asunto, y creo que se resolverá favorablemente, porque, aún cuando el marqués de Estella es un hombre de firmeza enorme en sus propósitos, me consta que va comprendiendo el peligro que entraña continuar en esa actitud de rigurosa inflexibilidad.

"En el ambiente francés, lo mismo que en España, se advierte que va cediendo la fortaleza del Directorio. La causa principal es el problema de Africa, rémora fatal de mi país, y motivo permanente de la más honda preocupación para don Alfonso.

"El Directorio ha tenido en estos últimos días un gran tropiezo, y me refiero a la declaración del jefe interino del Gabinete, Almirante Magaz, acusando al Gobierno francés de patrocinar a los revolucionarios españoles que residen en Francia. Esta declaración ha sido funesta para el Directorio. El Almirante se apresuró a desmentirla, pero uno de los directores del diario que asistió a la reunión de los periodistas, la ha ratificado, sin advertirlo siquiera, pues ha publicado en las columnas de su periódico un artículo, en el que censura violentamente a quienes cometieron la deslealtad de referir las manifestaciones hechas por Magaz; 'dirigidas—dice — exclusivamente a quienes le escuchaban".

"Ha sido una forma—quién sabe si hábil o inhábil—de confirmar que el presidente Magaz hizo, en realidad, las declaraciones que se le atribuyen".—(Especial).

UNA SOLA MOSCA produce en una estación 5,598·720,000 moscas. Si una sola mosca produce más de CINCO MIL MILLONES, ¿cuántas se estarán criando en el tarro de basura de su casa, llevando la enfermedad a su familia?

MATE A LA MOSCA

PUES EN CASO CONTRARIO, LA MOSCA LO MATARA A USTED

FLIT

FAMOSO INSECTICIDA LIQUIDO, FABRICADO POR LA STANDARD OIL Co. (N. J.)

Le ayudará a eliminar las

MOSCAS
CHINCHES
POLILLAS
PULGAS, Etc.

QUITANDOLE DE ENCIMA ESTOS GRANDES ENEMIGOS

FLIT
DESTROYS
Flies
Mosquitoes
Moths
Ants Bed Bugs
Roaches
Other Insects and Their Eggs
Standard Products Division
FLIT
HOUSEHOLD INSECTICIDE

En venta por

West India Oil Company,
AGENTES GENERALES
Bandera 624—Tel. Ing. 2933
y en las principales Mercerías, Almacenes, Droguerías y Boticas

$ 14.50
la combinación

DESCUENTOS ESPECIALES A COMERCIANTES

ITALIA

FRANCIA CONCEDE LA EXTRADICION

MILAN, 13.— Comunican de Marsella que Francia concedió la extradición de Augusto Malacría, acusado de haber asesinado al diputado socialista italiano Matteotti —(U. P.)

ROMA, 13.— **El Senado designó las comisiones que estudiarán el proyecto del general Di Giorgio, relacionado con la reorganización del Ejército y con la movilización en caso de guerra.**

Diez miembros del sub-comité se oponen al proyecto y otros cuatro se muestran partidarios de él. —(U. P.)

ROMA, 13.— **Avisan de Venecia que se han registrado nuevos temblores en Tolmezo.** En la noche y también en el día se han sentido fuertes ruidos subterráneos. Los habitantes han improvisado viviendas al aire libre, a pesar del frío. Como se desprenden grandes peñascos y considerables proporciones de tierras, ha aumentado el pánico en las poblaciones. El techo del cuartel de Cividale se hundió, pero no hubo víctimas.—(U. P.)

ROMA, 13. — **Avisan de Venecia que se registraron nuevos temblores en Tolmezo durante el día y la noche, sintiéndose fuertes ruidos subterráneos.** Los habitantes viven en el campo a pesar del frío.

Ha habido asimismo grandes desprendimientos de peñascos y de considerables proporciones de tierra, aumentando el pánico de las poblaciones.

Se hundió el techo del cuartel de Civitale, pero no hubo víctimas que lamentar.—(U. P.)

ROMA, 13. — **Se dice que Mussolini manifestó a Casertano,** representante del comité ejecutivo de la mayoría parlamentaria que conceptúa que el proyecto de ley de la prensa e un medida de carácter político, en caso de que los diarios de la oposición persistan en su campaña contra el gobierno. —(U. P.)

ROMA, 13. — **Se ha desautorizado oficialmente** la versión de las declaraciones de Mussolini a Casertano respecto del proyecto de ley de prensa.— (U. P.)

ROMA, 13.— **"La Tribuna" dice que los peritos que identificaron el cadáver de Matteotti** informaron que el cadáver se sepultó inmediatamente después de la victimación y que la muerte se produjo a causa de una puñalada en el pecho.— (U. P.)

ROMA, 13.— **Se informa que el Comandante Borzino renunció** la Presidencia del Partido Liberal. —(U. P.)

ROMA, 13. — **Se anuncia oficialmente que Mussolini y Nitchitch, durante sus conversaciones,** examinaron la situación internacional haciendo especial referencia a los intereses de Italia y Sureslavia.

El intercambio de opiniones respecto de la situación albanesa trajo como consecuencia la reafirmación de que ambos gobiernos obran en completo acuerdo sobre la materia y estáán resueltos a no oponerse ni dificultar la independencia albanesa, considerando además que el desarrollo de la situación política es asunto interno de Albania. — (U. P.)

ROMA, 13. — **El Papa concedió audiencia a M. Mellot,** representante belga ante la Liga de las naciones, al Arzobispo de Monterey, Monseñor Herrera y Piña y al Obispo de Zamora, Monseñor Fulcheri, **prelados mexicanos** los dos **últimos.** — (U. P.)

AYER TERMINO SUS SESIONES EL CONSEJO DE LA LIGA DE LAS NACIONES

ROMA, 13. — **Los representantes de Italia sometieron a la consideración de la Liga** el borrador de los estatutos para la fundación de Roma, por Italia, del Instituto Privado, unificación del Derecho Privado, que será un complemento del trabajo que realiza la Liga en favor de la codificación de la ley internacional. El representante de España, señor Quiñones de León notificó a la Liga que España participaría en la Conferencia de la Liga para el estudio del tráfico de armas, conferencia que se reunirá en Mayo del año entrante.—(U. P.)

ROMA, 13.—**El Consejo de la Liga ha resuelto solicitar de la Corte Internacional de Justicia de La Haya** que interprete el tratado greco-turco en favor del intercambio de poblaciones, para que decida la categoría de ciudadanos griegos de Constantinopla que quedarán exentos de dicho intercambio.

Esta decisión **afectará a cincuenta mil griegos.**

El Consejo aprobó los estatutos finales sobre creación en Francia del Instituto Internacional de Cooperación Intelectual, bajo el control de la Liga de las Nacion s.

Francia se compromete a conceder un subsidio anual de dos millones de francos a dicha institución.

Quiñones de León, a nombre de España, invitó al Consejo de la Liga a reunirse en Madrid.—(U. P.)

ROMA, 13.—**El Consejo de la Liga envió una nota a** Drummond Cartee Morganthau, expresándole sus agradecimientos por la obra realizada en su carácter de alto comisionado de la Liga para la instalación de los refugidos griegos.—(U. P.)

ROMA, 13.— **Se dirigió a París** el Ministro de Relaciones sureslavo, señor Nintchitch.—(U. P.)

ROMA, 13. — **El presidente del Consejo de la Liga de las Naciones, señor Mello Franco, en un discurso pronunciado en su última sesión, dijo:**

"En estas sesiones hemos tratado cuarenta cuestiones de índole financiera, política, técnica, humanitaria y jurídica, que demuestran cuanto abarca la competencia y jurisdicción de la Liga.

"La cuestión de la codificación del Derecho Internacional y la fundación en Roma de un Instituto para unificar el derecho privado son sus dos obras mááas importantes.

"La postergación de la discusión del Protocolo de Ginebra no debilita a este último ni a las esperanzas que en él tienen fundados todos los pueblos".—(U. P.)

ROMA, 13. — El Consejo de la Liga de las Naciones, reunido en esta capital, ha terminado sus sesiones.—(U. P.)

INFORMACIONES COMERCIALES, POR CABLE

El cobre

NUEVA YORK, 13.—El cobre se cotizó hoy a razón de 14.37 1|2 dólares las cien libras para pago al contado.—(U. P.)

El estaño

NUEVA YORK, 13. — **El estaño se cotizó hoy a razón de 55.25 dólares las cien libras, para pago al contado.**—(U. P.)

El precio del trigo

CHICAGO, 13.— El trigo se cotizó hoy, en la siguiente forma:

Para entrega en Diciembre, 162 7|8 centavos oro el bushel.

Para entrega en Mayo, 167 7|8 centavos oro el bushel.

Para entrega en Julio, 147 7|8 centavos oro el bushel.— (U. P.)

El precio del maíz

CHICAGO, 13.— El maíz se cotizó hoy en la siguiente forma:

Para entrega en Diciembre, 126 centavos oro el bushel.

Para entrega en Mayo, 130 3|4 centavos oro el bushel.

Para entrega en Julio, 130 3|4 centavos oro el bushel.— (U. P.)

El precio de la avena

CHICAGO, 13.— La avena se cotizó hoy en la siguiente forma:

Para entrega en Diciembre, 59 1|4 centavos oro el bushel.

Para entrega en Mayo, 66 centavos oro el bushel.

Para entrega en Julio, 63 centavos oro el bushel.— (U. P.)

Los cambios

NUEVA YORK, 13.—Se han fijado hoy los siguientes tipos de cambio:

Gran Bretaña, 4.69 3|8 dólares por libra esterlina.

Francia, 5.37 1|4 centavos oro por franco.

Bélgica, 4.81 centavos oro por franco.

Italia, 4.96 1|2 centavos oro por lira.

Alemania, 23.80 centavos oro por retenmark.

Suiza, 19.36 centavos oro por franco.

España, 14.20 centavos oro por peseta.

Argentina, 38.66 centavos oro por nacional.

Chile, 11.30 centavos oro por peso.

Japón, 38.50 centavos oro por yen.— (U. P.)

LAS ACCIONES SALITRERAS

LONDRES, 13. — Las acciones de compañías salitreras de Chile se cotizan en la siguiente forma:

Angela, 52 chelines.

Alianza, 470 chelines.

New Paccha, 29 chelines.

Nueva Tamaruga, 68 chelines.

Pan de Azúcar, 52 chelines.

Rosario, 36 chelines.

Salar del Carmen, 77 1|2 chelines.

Santa Catalina, 41 1|2 chelines.

Tarapacá y Tocopilla, 17 chelines.

Londres, 74 chelines.

Aguas Blancas, 35 chelines.

Anglo Chilena, 79 chelines.

Lautaro, 172 1|2 chelines.

Liverpool, 76 chelines, fuera de dividendo.

Santiago, 64 chelines. — U. P.)

LA SEMANA COMERCIAL

NUEVA YORK, 13.—El comercio de Navidad, que demuestra prosperar en todas las regiones del país es una prueba del gran poder comprador del público, ayudado por el tiempo frío.

Si se observa también un mejoramiento sustancial en las grandes industrias manufactureras de sus anteriores condiciones deprimidas: por ejemplo, la industria del acero, sin dar todavía cumplimiento a todas las órdenes que ha recibido, acusa un au de 500,000 toneladas, mientras que las fábricas textiles acrecentan su producción.

El mercado de acciones está algo irregular, manifestándose ligeramente más firme el de dinero durante la semana pasada. Las acciones experimentaron la primera reacción notable desde la elección.

Los precios de los cereales han subido alcanzando el trigo su nivel más alto en el presente año.

Se nota un pronunciado aumento en la demanda de fondos, provocado por el resurgimiento de la industria y la mayor actividad del mercado motivada por la estación.

Un estudio general de las condiciones del país demuestra que hay certeza de buenos negocios siempre que la industria mantenga su programa moderado y que las ideas de inversión, más que las de especulación rijan el mercado de valores.—(U. P.).

ESPAÑA

HENDAYA (De la Frontera), 13. — **En Zaragoza, después de un importante servicio policial, dirigido por el gobernador, se ha descubierto en la calle de los Aguadores y debajo del pesebre de una cuadra, un depósito de quinientas noventa y cinco bombas de hierro forjado, de construcción perfecta, con tubo de cristal y cargadas de ácido sulfúrico y clorato de potasa, además ochenta pistones de sesenta kilos de dinamita, una gran cantidad de líquido inflamables, pistolas y ciento cuarenta kilos de municiones.**

Se detuvieron a seis individuos. —(U. P.)

MADRID, 13. —**Se autorizó la concesión de las Cruces de Sufrimiento** por la Patria de los Kaides de las cábilas que colaboraron en favor de España.— (U. P.)

MADRID, 13.— **El Directorio Militar autorizó a los voluntarios** menores de dieciocho años que se hallan en las filas, para que queden sujetos a los deberes de la ley de reclutas y reemplazos.— (U. P.)

MADRID, 13 —**El ingeniero Ciervacio Dorniu,** inventor del autogiro, ha perfeccionado su descubrimiento y, en sus pruebas, ha batido el record del mundo para aparatos sin motor, volando con itinerario, doce kilómetros en 8 minutos y 12 segundos, a una altura de cien metros.

Hizo difíciles evoluciones y otras pruebas, todas coronadas por el mejor éxito.—(P. P.).

GRANADA, 13.—**El profesor señor Ortega y Gasset, en una conferencia titulada: "La juventud, el es'do y el carnaval", afirma que de la actividad deportiva nacen las actividades más puras que después originan los conceptos de estado y familia.**

Ha sido muy aplaudido y felicitado.—(U. P.).

MADRID, 13. — **El Martes se verá ante el Supremo Tribunal de Guerra la causa contra el Comandante Carlos Verdugo que mató a la artista Conchita Robles.**— (U. P.)

ALICANTE, 13. — **Se ha nombrado al nuevo Ayuntamiento,** el que ha quedado constituído por el Alcalde, general Suárez Leanos y por tres señores concejales.— (U. P.)

MADRID, 13.— **Los maestros de música de Madrid** solicitaron a Magaz la Cruz Alfonso XII para el maestro Luna, con el objeto de premiar el éxito que ha obtenido en Londres.—(U. P.)

BARCELONA, 13. — **Llegó el autor italiano Pirandello** acompañado del empresario bonaerense Paravicini.

Refiriéndose al teatro español admira a Benavente, Arniches y los Hermanos Quinteros. Refiriéndose a la política admira a Mussolini sin ser fascista.—(U. P.)

MADRID, 13.— **En un documento que la Asociación de la Juventud Patriótica de España ha puesto en manos del Directorio Militar,** se protesta por la campaña de ataques al Rey y al Gobierno español que se está verificando en el exterior.

En dicho documento la Juventud Patriótica consigna su disgusto ante el proceder del Presidente de los Estados Unidos que ha negado el desconocimiento histórico que en el manifiesto dirigido al país con motivo de la conmemoración del llamado "Colombis Day" (día de Colón), se hace de la obra de España en el Nuevo Mundo

Finalmente, pide al Gobierno que convoque a un Congreso de Estudiantes Hispano-Americanos, y que en la confusión de la hora política se den máximas garantías a las publicaciones de libros y periódicos.— (U. P.)

EL PROCESO CONTRA EL PERIODISTA ESPAÑOL, HERRERO

El asunto seguirá sus trámites con arreglo a derecho

HENDAYA de la Frontera, 13. —El auditor general de la Primera región, ha remitido un dictamen escrito ante el capitán general de Madrid sobre el proceso que se instruye contra Herrero, por reproducir en la "Prensa de Buenos Aires cuanto presenció en el banquete de Bentieb, atenuándolo.

El auditor contesta las alegaciones del escrito presentado por el ex-ministro Alcalá Zamora, en que pedía la revocación del procesamiento.

El auditor afirma que los supuestos hechos presentados por Herrero, revelan indisciplina en ciertos elementos del ejército, cuya publicación pudiera constituir un delito.

Dice que Herrero se ha declarado autor y que, por consiguiente, procede ratificar el decreto de procesamiento.

El informe se extiende en consideraciones para afirmar que el procesamiento debe sostenerse, sin perjuicio de ulteriores acuerdos, de suerte que el juez así debe notificárselo a Herrero.

Por otra parte, se han pedido pruebas que acrediten la transmisión de la información por cable dede una estación extranjera.

Se considera que este requerimiento es inexplicable, porque la censura habría impedido trasmitir la información que ha motivado el proceso, desde ninguna estación española.

El asunto seguirá sus trámites con arreglo a derecho hasta la celebración del Consejo de Guerra si algún hecho inesperado no evitara este doloroso trance a que se somete a un periodista honrado y veraz.

Herrero, que gallardamente se ha declarado autor de la información de "La Prensa", es el periodista que se halla actualmente procesado por el famoso banquete de Bentieb, que acaso sea un día materia de deliberación cuando existan las Cortes españolas. — U. P.)

MADRID, 13. —**En la Federación Universitaria hispanoamericana** se leyeron comunicaciones de las Legaciones del Perú, Colombia, Venezuela, Salvador, Guatemala, Cuba y México al doctor Recasens y a Américo Castro, ofreciendo **su apoyo** a los trabajos que realiza en París la Federación Universitaria internacional sobre aproximación universitaria hispanoamericana. —(U. P.)

MADRID, 13. — **Magaz asistió** a un banquete ofrecido por la Legación del Portugal. — (U. P.)

MADRID, 13. — **La Sociedad Geográfica celebró hoy una sesión** conmemorativa de Camoens, gloria común de las dos naciones, España y Portugal.

Presidió el ex-Ministro Bergamín. — (U. P.)

MADRID, 13. — **La Academia** ha ofrecido las **últimas** conferencias en honor de Varela.

Luis Araujo en el desarrollo del tema, dijo que Varela era un crítico sin dejar de ser humorista, novelista, conversador elegante, un escritor clásico, un gran espíritu latino cristiano de un realismo intelectual pulido.

El marqués Villa Urrutia desarrolló el tema, manifestando que Varela era diplomático pero no sentía afición por la diplomacia porque la consideraba decorativa y secundaria. — (U. P.)

MADRID, 13. — La presidencia del Consejo facilitó una nota a la prensa cia del Directorio Militar para demostrar la tolerancia que hay en Madrid respecto de la censura, la que consistía en que los periódicos y revistas comenten la noticia de la sustitución del Gobierno en una fecha próxima, del nombramiento de ministros, de la constitución de aquel con elementos civiles y los augurios que se hacen alrededor de esta cuestión lo cual en nada es cierto.

El Directorio ni siquiera se ocupa de tal cosa. — (U. P.)

BARCELONA, 13. — Falleció la célebre actriz Catalina Mercedes Abella. — (U. P.)

JAPON

TOKIO, 13.—A causa de las tormentas, el vapor "Kanto", del servicio naval especial del Japón varó a doce millas de Tsu destrozándose. Se han podido rescatar a treinta de sus tripulantes y se cree que hayan perecido los demás incluyendo al Comandante y al Vice-Comandante.—(U. P.)

FUME
CAPSTAN
VIRGINIA
Tabaco: en lata de 100 gramos $6.—
Cigarrillos: la cajetilla de 14 $1.80

INFORMACIONES CABLEGRAFICAS DEL EXTERIOR

DE NUESTROS CORRESPONSALES ESPECIALES VIA EASTERN Y ALL AMERICA CABLES INC. Y DE "THE UNITED PRESS". LOS ORIGINALES DE TODOS LOS CABLEGRAMAS QUE SE INSERTAN EN ESTA SECCION ESTAN A DISPOSICION DEL PUBLICO EN ESTA IMPRENTA.

LA INVASION DE TERRITORIO URUGUAYO POR TROPAS BRASILEÑAS

El Gobierno del Uruguay refuerza las fronteras. — Podría surgir una delicada situación internacional entre ambos países.

(Correspondencia cablegráfica de Luis María Alvarez, especial para "La Nación")

BUENOS AIRES, 13.— Informan de Montevideo que empiezan a llegar más detalles del crimen cometido por la policía brasileña en el límite de Cerro Largo en las personas de los ciudadanos uruguayos, Teodoro Castro y Belisario Tort. Estos erán hombres de labor; comerciantes acreditados y radicados en territorio brasileño, a corta distancia de la frontera.

El móvil del hecho parece ser la satisfacción de venganzas personales de parte de la policía. Esta sacó de sus domicilios a las víctimas, ultimándolas, a alguna distancia. Los vecinos de la ciudad de Melo, allegados a las víctimas, se trasladaron al lugar del hecho y reconocieron sus cadáveres a pesar de las horribles mutilaciones de sus cuerpos. El de Castro presentaba un cercenamiento en la cabeza. El hecho produjo enorme indignación en la población uruguaya de Melo, donde las víctimas contaban con vinculaciones y amistad.

Las familias gestionan una reclamación por intermedio del gobierno uruguayo.

Igualmente se han recibido noticias de otros asesinatos de uruguayos, en las inmediaciones del sitio referido, en la jurisdicción de Yerbal, en el Brasil.

Avisan de Montevideo que entrevistado el Ministro de Relaciones Exteriores, señor Manini Ríos, manifestó no haber novedad aún en las reclamaciones presentadas por intermedio del ministro uruguayo, doctor Ramos.

El Canciller dice haber hablado con el nuevo Ministro brasileño, señor Nabuco Gouveia sobre el asunto, pero tratando la cuestión sin carácter oficial, pues sólo en la entrante semana ese diplomático presentará sus credenciales.

En un tren especial salió esta mañana una sección de ametralladoras para Rivera. Iban setenta hombres y cuatro ametralladoras, llevándose treinta mil tiros.

Al pasar por Durazno se embarcará en el tren el 20 de Caballería que comanda el coronel Onetti.

También han sido enviados muchos caballos y numerosos camiones. Estos refuerzos fueron pedidos por el general Cantón, ante la noticia que corría esta mañana Rivera, según las cuales las fuerzas legales brasileñas invadirían nuevamente hoy el territorio uruguayo para pasar por las armas a todos los revolucionarios refugiados.

Se considera aquí que la situación es grave. — ALVAREZ. — (Especial).

RIO JANEIRO, 13.— El Ministro de la Guerra ha comunicado la derrota de Julio Barros, quien se ha internado en Paraguay.

MONTEVIDEO, 13.— El Jefe del Estado Mayor de las fuerzas destacadas en la frontera brasileña ha informado sobre los sucesos diciendo: "En Cuchilla Negra", a diez kilómetros del cuartel del Tercero de Caballería, dentro del territorio uruguayo, se libró un gran combate entre las tropas del gobierno brasileño y las revolucionarias de Río Grande del Sur.

"Se destacó una patrulla uruguaya para impedir la violación del territorio, cuando llegó una patrulla a avisar que la acción había terminado, y que las tropas gobiernistas, comandadas por da Cunha, habían regresado al territorio brasilero, mientras los revolucionarios dispersos se refugiaban en las grutas de las serranías de Cuchilla Negra".

"Los oficiales uruguayos revisaron Cuchilla Negra, hallando resistencia por parte de los revolucionarios brasileños, que no se dejaban desarmar cuando eran sorprendidos, lográndose hacerlo finalmente".

El informe agrega, que el territorio usuguayo fué campo de combate, hasta más adentro de tres kilómetros de la línea divisoria, donde se hallaron dieciocho muertos, algunos de los cuales habían sido degollados.

Se tomaron ocho carabinas, un cañón y una ametralladora descargada, y otros materiales bélicos.

Las patrullas han continuado el reconocimiento.—(U. P.).

MONTEVIDEO, 13. — Se ha advertido una gran actividad en las esferas militares a causa de las informaciones de Rivera, de que las fuerzas brasileñas invadirían nuevamente el territorio uruguayo, con el objeto de atacar y dispersar las tropas del coronel revolucionario Barrios.

Se ha ordenado al coronel Patiño, que comanda las tropas que custodian la frontera que impida enérgicamente cualquier intentona de paso de la frontera por fuerzas armadas.

Se ha sabido que las tropas dispersadas habían desaparecido completamente.

MONTEVIDEO, 13. — **De la frontera del este informan que** los caudillos revolucionarios Zecca Netto y Honorio Lemos han sido derrotados por el coronel Bozzano en Cacapava y que sus tropas se habrían refugiado y desparramado por territorio uruguayo.

Los revolucionarios tuvieron 26 muertos. Entre los gobiernistas se cuenta entre los muertos el capitán Landeira Lisboa.

Las autoridades de Santa Ana do Livramento prohiben el tránsito por las calles sin pasaporte.—(U. P)

MONTEVIDEO, 13. — El Canciller recibió copias de las credenciales del diplomático brasileño Nabuco Goufea. — (U. P.)

EL CENTENARIO DE AYACUCHO

LIMA 13. — El general Pershing que se encuentra en esta capital como Embajador especial de Estados Unidos a las Fiestas de Ayacucho, visitó con todo el personal de la Embajada y acompañado del Ministros de Relaciones Exteriores, los monumentos de Bolívar, San Martín y Sucre depositando una corona como homenaje de la nación norteamericana al pie de las statuas de los héroes.

La ceremonia ha sido sencilla y desprovista de aparato.

La comitiva era acompañada solamente por dos ayudantes de uniforme.—(U. P.).

LIMA 13.—El Nuevo Museo Arqueológico de Lima ha sido inaugurado esta mañana, con asistencia del Presidente Leguía y de los Embajadores Especiales.

Este Museo ha sido instalado en un magnífico palacio, contiene una valiosa colección de antigüedades incaicas y pre-incaicas, traídas a Lima de las excavaciones que se han hecho en diversas regiones.

Esta noche se verificará el baile que ofrece la Municipalidad de Lima a las Embajadas Especiales, el cual será una gran recepción. Se verificará también una gran velada de gala en el Teatro Belmonte.—(U. P.).

BUENOS AIRES, 13.— **El Ministro de Guerra, general Justo, ofrecerá en el Callao,** a bordo del crucero de combate "Moreno", una recepción, retribuyendo las atenciones de que ha sido objeto la misión argentina, durante los festejos en conmemoración del Centenario de la batalla de Ayacucho.

Siempre que posteriores obligaciones no obliguen a modificar el programa se piensa declarar huésped oficial a bordo del "Moreno", al Presidente de Bolivia, señor Bautista Saavedra, conduciéndolo hasta Mollendo, juntamente con el Embajador argentino general Justo. Luego ambos se dirigirán a La Paz, donde el general Justo se detendría un día para continuar viaje a Buenos Aires.

El "Moreno" zarparía del Callao el diecisiete y emplearía treinta horas para llegar a Mollendo. Desde ahí se dirigiría a Norte-América, a fin de someterse a las reparaciones que se han acordado hacerle a la nave para modernizarla. — (U. P.)

ALEMANIA

BERLIN, 13.—**El Canciller Marx conferenció con los socialistas** y les reiteró que, personalmente no estaba dispuesto a participar en Gobierno alguno en que estuvieran incluídos los nacionalistas.

En vista del resultado de las elecciones, el Gabinete renunciará el Lunes y es probable que, en seguida, el Presidente Ebert encargue a Herr Stresemann la organización del nuevo Ministerio, sin esperar las convenciones de los partidos que deben reunirse en la próxima semana.—(U. P.)

HANOVER, 13. — **Las entradas para asistir al proceso Haarmann** cuestan cinco dólares.

La Corte ha anunciado numerosas medidas disciplinarias contra la policía en vista de su flojedad para investigar los denuncios formulados contra Haarman.—(U. P.)

BERLIN, 13. — Se anuncia que Herr Stresemann está enfermo y en breve se retirará a un sanatorio.

El "Tageblatt" declara que esto no es sino una treta para evitar de ser llamado para organizar el nuevo Gabinete.—(U. P.)

BERLIN, 13.—**A raíz de la victoria de los republicanos** en las elecciones generales de Alemania, el partido folkista pretende elevar la candidatura del Ministro del Interior, Herr Jarres, para la Presidencia del Reich.

Jarres pertenece a la extrema derecha del Partido Folkista.—(U. P.).

BERLIN, 13.— **El Canciller Marx ha recibido a una delegación,** compuesto por los dirigentes socialistas. Hasta aquí la conferencia no ha aclarado la situación de los políticos, que aún ensayan diversas combinaciones para formar "La gran coalición" "la coalición Wirth", el "bloque burgués", o "la Comunidad del Pueblo".

Esta última combinación comprendería a los nacionalistas, al partido folkista, a los centristas y a los socialistas demócratas.—(U. P.).

BERLIN, 13.—**"Die Zeitung" anuncia que dejará por algún tiempo de informar sobre el** proceso Haarmann, cuyos incidentes hieren a la moral pública.

Varios otros diarios han seguido su ejemplo.—(U. P.).

DINAMARCA

COPENHAGUE, 13. — **La ex-Emperatriz madre de Rusia** se encuentra gravemente enferma, pues han vuelto a presentarse las complicaciones cardíacas.

Esta noticia ha sido dada a conocer por el Tagbladet.—(U. P.)

FRANCIA

¿ESTA GRAVE M. HERRIOT?

PARIS, 13. — El diario de la oposición "L'Intransogeant" anuncia que, en los pasillos de la Cámara, circulan rumores sumamente pesimistas respecto de la salud del premier M. Herriot.

Algunos hablan ya de una posible crisis. — (U. P.)

PARIS, 13. — **A causa de la enfermedad de que se encuentra atacado M. Herriot,** esta tarde no podrá recibir a Mr. Chamberlain que se encuentra de nuevo en París, de regreso a Londres, una vez terminada su labor en el Consejo de la Liga de Roma.

M. Laroche, Director de los asuntos políticos bajo las órdenes de M. Herriot, y el ayudante principal del premier M. Bergery, sostendrán una conferencia con Mr. Chamberlain sobre asuntos al tenor de las instrucciones de M. Herriot, y que se refieren especialmente a la cuestión de la evacuación de Colonia por las tropas británicas en Enero próximo, y al informe de la Comisión Interaliada sobre el desarme de Alemania, y la acción consiguiente de los aliados. — (U. P.).

M. Doumergue conferencia con el señor Morla Lynch

PARIS, 13.— Con ocasión de la concesión al Presidente de la República francesa, M. Doumergue, de la condecoración chilena "Al Mérito", M. Doumergue sostuvo una larga conversación con don Carlos Morla Lynch, encargado de negocios de Chile.

M. Doumergue dijo que seguía con sumo interés los acontecimientos de Chile, y que esperaba alguna vez visitar este país.

Manifestó también que deseaba el mayor acercamiento en las relaciones franco-chilenas.— (U. P.)

PARIS, 13.—**El boletín médico** expedido hoy, informa que el estado general de M. Herriot es satisfactorio, que la fiebre ha descendido y que la inflamación de la pierna continúa aquejándole.— (U. P.)

PARIS, 13.—**La Embajada española ha emitido un desmentido** a las informaciones sobre divergencias que habrían ocurrido entre los miembros del Directorio Militar.—(U. P.)

La enfermedad de M. Herriot

PARIS, 13. — M. Herriot, sintiéndose muy animado, conferenció durante hora y media esta tarde con el Ministro de Marina.

Es posible que su dolencia se deba a una infección o a un simple abceso.

Un famoso cirujano lo examinará mañana por la mañana, después de lo cual dirá si habrá o no necesidad de una operación.— (U. P.)

PARIS, 13.—**M. Clemenceau y M Laroche reciben a Mr. Chamberlain** y conferenciaron con él mientras, en automóvil, se trasladaba a la estación del Norte.

La presencia del Ministro de Finanzas, M. Clementel, provocó conjeturas respecto de sí, en la conversación se habría tratado de las deudas.

¡El Embajador británico, Chamberlain, después que se fueran los Ministros franceses, hasta que el tren partió.—(U. P.)

ESTADOS UNIDOS

Mr. HARVEY COMENTA LA PROPAGANDA DE BLASCO IBAÑEZ

WASHINGTON, 13. — El ex-Embajador, Mr. Harvey, después de comentar la propaganda que hace el escritor Vicente Blasco Ibáñez dijo que la mayoría de las personas recordará, probablemente, que el Rey Alfonso reina desde hace muchos años, de suerte que vale la pena extrañarse de que haya sido necesario cerca de un cuarto de siglo para descubrir que no está capacitado para gobernar.

"Por el contrario—agregó—hasta hace muy pocos meses, gozaba de indudable popularidad, tanto dentro de su país como fuera de él. Los estudiantes y políticos podrían mejor atribuir las condiciones existentes en España a los políticos corrompidos que a la influencia personal del soberano. En una monarquía constitucional como España, el Rey reina, pero no gobierna".—(U. P.)

LA TURBULENCIA DE LA AMERICA LATINA

UN EDITORIAL DEL "WALL STREET JOURNAL"

NUEVA YORK, 13.—"The Wall Street Journal", en su editorial, hace resaltar la turbulencia de la América Latina durante el presente año y declara que "es de esperar que se permitirá que el año termine sin nuevos estallidos revolucionarios en la América Central y en la del Sur".

Después de recordar las revoluciones de Chile, Brasil y México, agrega: "La calma que reina en el Brasil, desea hacer algunas semanas, no es del todo tranquilizadora; sin embargo, como el cambio y los negocios mejoran, es posible que el gobierno del señor Bernardes sobreviva a la crisis."

Más adelante dice que el Presidente Leguía ha tenido tanto éxito en el descubrimiento y represión de las conspiraciones fraguadas en su contra, que hay razones para creer que terminará en paz su período, mientras que los paraguayos, cansados de guerras civiles, se dedican ahora a sus plantaciones de algodón".—(U. P.).

NUEVA YORK, 13. — **The Speyer Company confirma que se han completado las gestiones** para tomar cien millones de dólares, parte del empréstito al gobierno griego de este año. Se espera que los bonos serán ofrecidos al público a mediados de la próxima semana.— (U. P.)

WASHINGTON, 13. — **El comité de presupuestos de la Cámara de Representantes,** informando sobre el presupuesto anual de la marina, dijo: "La Marina perderá muy poco de su poder si se autoriza cualquiera rebaja en conformidad al Tratado. El país no debe sentirse alarmado por una posible disminución del poder naval".

Solicitó un presupuesto por 290 millones 485,578 de dólares. — (U. P.)

WASHINGTON, 13.—**El doctor Ph. Rolfs, distinguido científista norteamericano,** quien recientemente dirigía la Universidad Agrícola del Estado de Minas Geraes del Brasil, ha declarado al corresponsal de la "United Press":

"Esta es una época favorable para que los Estados Unidos establezcan y estrechen las relaciones económicas con los países suramericanos, puesto que va en aumento la demanda internacional de materias primas, terreno en el cual aumenta también la competencia norteamericana a lado de la de Gran Bretaña, Francia y Alemania.

"Estados Unidos ha pasado ya por la etapa económic en que se exportan materias primas. En cambio aumenta la exportación de materias manufacturadas y se importan a la vez, en mayor escala de lo que necesita Estados Unidos para satisfacer a los mercados suramericanos.—(U. P.)

BRASIL

Don Francisco Rivas Vicuña

RIO JANEIRO, 13. — A bordo del "Almanzora" va en viaje a Chile, por vía Buenos Aires, el señor Francisco Rivas Vicuña, Ministro de Chile en Austria.—(U. P.)

RIO JANEIRO, 13.— **El diputado, señor Julio Santos** proyecta la creación de una Liga de los estados, compuesta por representantes de los gobernadores de todos los estados, para intensificar las relaciones entre los estados sobre sus intereses administrativos y políticos.

Esta Liga celebraría una conferencia estadual la que sería presidida por el Ministro de Justicia. Los delegados gozarían de privilegios similares a los de los representantes de las naciones extranjeras.—(U. P.)

PANAMA

BALBOA, 13. — **Quince boy scouts costarriqueños llegarán mañana** procedentes de Limón.

Serán huéspedes oficiales de la zona del canal. Los scouts han sido invitados por sus colegas de la zona del canal. — (U. P.)

SURESLAVIA

ROMA, 13.—El premier Nintchich ha manifestado a los representantes de la prensa que la campaña electoral en Sureslavia puede resumirse en el lema: "Combatir el maximalismo hasta el último extremo".

Explicó que el maximalismo no se había presentado como cuestión importante sino después que Raditch, a su regreso de Rusia, se trasformara en leader del maximalismo en Sureslavia. Los lamentables incidentes ocurridos últimamente se deben principalmente a los partidarios de Raditch y a los comitadjis albaneses, de suerte que es necesario apresurar la solución de la situación interna albanesa.

"Estamos dispuestos a reconocer la independencia de Albania—agregó—pero una delimitación definitiva de la frontera es necesaria para permitir a Sureslavia volver a tomar posesión de los territorios que le pertenecen indisputablemente."

Censuró a la Tercera Internacional, y no al gobierno sovietista, por la propaganda comunista que se hace en Sureslavia.

Sin embrgo, como dicha Internacional constituye la vanguardia del Soviet, Sureslavia, Bulgaria y Rumania negocian el establecimiento de un frente único contra el peligro maximalista. Recalcó que el fiasco estoniano probaba que el peligro comunista no es inminente.—(U. P.).

BELGICA

BRUSELAS, 13. — Se anuncia que debido a la densa neblina, el vapor italiano "Laura", de 3,203 toneladas fué hundido anoche por el inglés "Lorenzo", de 6,394 toneladas, en el mar del Norte.

La tripulación del "Laura" fué salvada. — (U. P.)

ARGENTINA

BUENOS AIRES, 13. —**El Lunes se hará cargo de su puesto** el nuevo Ministro de la Corte Suprema, doctor Miguel Laurencena.— (U. P.)

BUENOS AIRES, 13.— **Debido al mal tiempo** se postergó hasta mañana el primer corso de flores de la temporada.— (U. P.)

BUENOS AIRES, 13.—**El jefe de la policía de Nueva York visitó el Cuartel de Bomberos** y sus dependencias. Luego después visitó el departamento Central de Policía. En celebración de la visita del jefe de la Policía de Nueva York se ordenó lejar en libertad a todos los detenidos por causas leves, levantándose al mismo tiempo los arrestos a los empleados y agentes. — (U. P.)

BUENOS AIRES, 13.—**Debido a la crecida extraordinaria del Plata,** varios barrios se encuentran inundados. Los más afectados son los de la Boca, el Bajo y Belgrano. — (U. P.)

BUENOS AIRES, 13.— **Las últimas lluvias han mejorado en parte el estado de las zonas agrícolas** que por la prolongada sequía, venía desesperando a los agricultores por la suerte de sus cosechas. — (U. P.)

BUENOS AIRES 13.— **En el gran anfiteatro de la escuela práctica de la Facultad de Ciencias Médicas,** se realizó la Asamblea General Extraordinaria a que fueron convocados los estudiantes practicantes, con el objeto de considerar la actitud que adoptarán frente a la supresión del internado en los hospitales municipales, sancionada por el Consejo Deliberante.

Tras una acalorada discusión, los asambleístas resolvieron, finalmente, proseguir la huelga.— (Especial).

EN LA CONFERENCIA DEL OPIO

Se aplaza hasta el Martes la discusión de la moció americana

ROMA 13.—La conferencia del opio ha discutido largamente, con frecuencia y acaloradamente si la proposición de los Estados Unidos, referente a la costumbre de fumar opio en Oriente puede o no ser admitida en las discusiones de la Conferencia.

Las delegaciones representadas en la Conferencia anterior estiman que es inadmisible pero Chile, Polonia, Persia, Venezuela, Bolivia, Cuba, Egipto Italia España y la República Dominicana han apoyado la tesis norteamericana.

Mr. Porter ha rogado encarecidamente a los delegados opositores que soliciten instrucciones de sus respectivos gobiernos para poder discutir el proyecto americano en esta conferencia.

Finalmente, la sesión fué suspendida hasta el Martes.

Los delegados se habían reunido con la intención de firmar e Convenio, pero Sir Malcolm Delavigni solicitó el aplazamient de la firma porque Gran Bretañ deseaba estudiar una nueva insinuación respecto del opio para fumar, presentada al Consejo de l Liga y apoyada por Sir Malcolm

Después de almuerzo, el delegado egipto Mahomed Guindy, solicitó que la cuestión del Haschitch fuera también incluída e el programa, siendo apoyado e su petición por el representant americano Mr. Porter, pero Delavigne y los delegados francés hindú sostuvieron que esta cuestión estaba fuera de la competencia de la Conferencia si bien estaban dispuestos a someterla la Comisión médica.—(U. P.)

FÚMESE CIGARRILLOS

ABDULLA

$2.40 $3.00 $3.40

NO DAÑA LA SALUD: TODOS LOS MEDICOS LO RECOMIENDAN

ACTIVIDADES DEPORTIVAS MUNDIALES

BUENOS AIRES, 13.— **El aficionado argentino Vitorio Caramelli,** de dieciocho años, se propone iniciar el raid Buenos Aires-Nueva York en bicicleta, en los primeros días de Enero. La Federación Ciclista argentina lo apoyará moralmente.— (U. P.)

NEW YORK, 13.—**Tex Rickard ha declarado que no se ha tomado ninguna decisión,** en lo referente a la petición de Firpo para llevar a cabo un encuentro con el boxeador Gibbons, considerándose que éste sería un paso hacia la campaña de su rehabilitación, pues su reputación pugilística ha decaído después de la derrota decisiva que le impuso Weinert.—(U. P.)

NUEVA YORY, 13. — **La Comisión de Box** ha comunicado que ha recibido el desafío de Gibbons a Gene Tunney y a Micke Mc. Tigue.—(U. P.)

NUEVA YORK, 13.—**Los miembros de la Comisión de Box** han tenido el agrado de tener la oportunidad de discutir cuestiones boxeriles con Gallegos, quien ha advertido a los miembros de la Comisión que los amateurs suramericanos desean realizar un campeonato con los amateurs de Estados Unidos.

Gallegos y los miembros de la Comisión de Box cambiaron ideas respecto de la forma y fecha en que se podría realizar el referido campeonato.—(U. P.)

BALBOA, 13. — **Ha causado mucho desagrado que José Lombardo** haya sido derrotado en el campeonato de eliminación del campeón mundial peso pluma. Con todo se confía que con un mejor entrenamiento Lombardo puede obtener todavía el campeonato mundial peso pluma. — (U. P.)

Corral Aconcagua

Gran corrida de Vacas, en celebración de Pascua, en los días 25 y 26 del presente.

EL DIRECTORIO.

Los muebles y las obras de carpintería quedan como nuevos usando

Tinte de Lustre

SAPOLIN

Rechácense imitaciones de calidad inferior.

REPRESENTANTE PARA CHILE:

LAFARGUE, SINNOTT Y CIA.

CASILLA 806.— VALPARAISO

A LAS INSTITUCIONES DE BENEFICENCIA JUGUETERIAS Y COMERCIANTES EN GENERAL

Ofrézcoles este año para **PASCUA Y AÑO NUEVO**, el más extenso y variado surtido de **JUGUETES DE TODAS CLASES**, recién recibidos de Alemania, Japón y Norte América.

El gran stock de juguetes baratos y los precios y condiciones insuperables, que ofrezco, me permiten recomendar que antes de hacer sus compras se consulte precios en otras casas para cerciorarse de que los míos quedan fuera de toda posible competencia.

Visite usted la CASA

JACOBO BORIZON

SANTIAGO. — ROSAS 960. — CASILLA 810. — TELEFONO 4225.

Unico importador y especialista en Cohetes, Luces de Estrellas, Luces Bengala, Chincharras, Juguetes de lata, carey, etc., etc.

Si vuestro coche está provisto de neumáticos sin talones (Straight-Side) puede Vd. desde ya equiparlo con neumáticos de baja presiòn.

MICHELIN "CABLÉ-CONFORT"

El "Cablé-Confort" proporciona un "confort" incomparable, aumenta la velocidad media disminuye las composturas mecánicas, recorre más kilómetros que el "Cablé-Cord" ordinario.

Ni ruedas ni llantas que cambiar

El "Cablé-Confort" de 5.70 y 6.60 reemplaza los neumáticos "Straight-Side" de 4-4½ y 5 pulgadas - Inflado: 1 K 4 a 2 K 4.

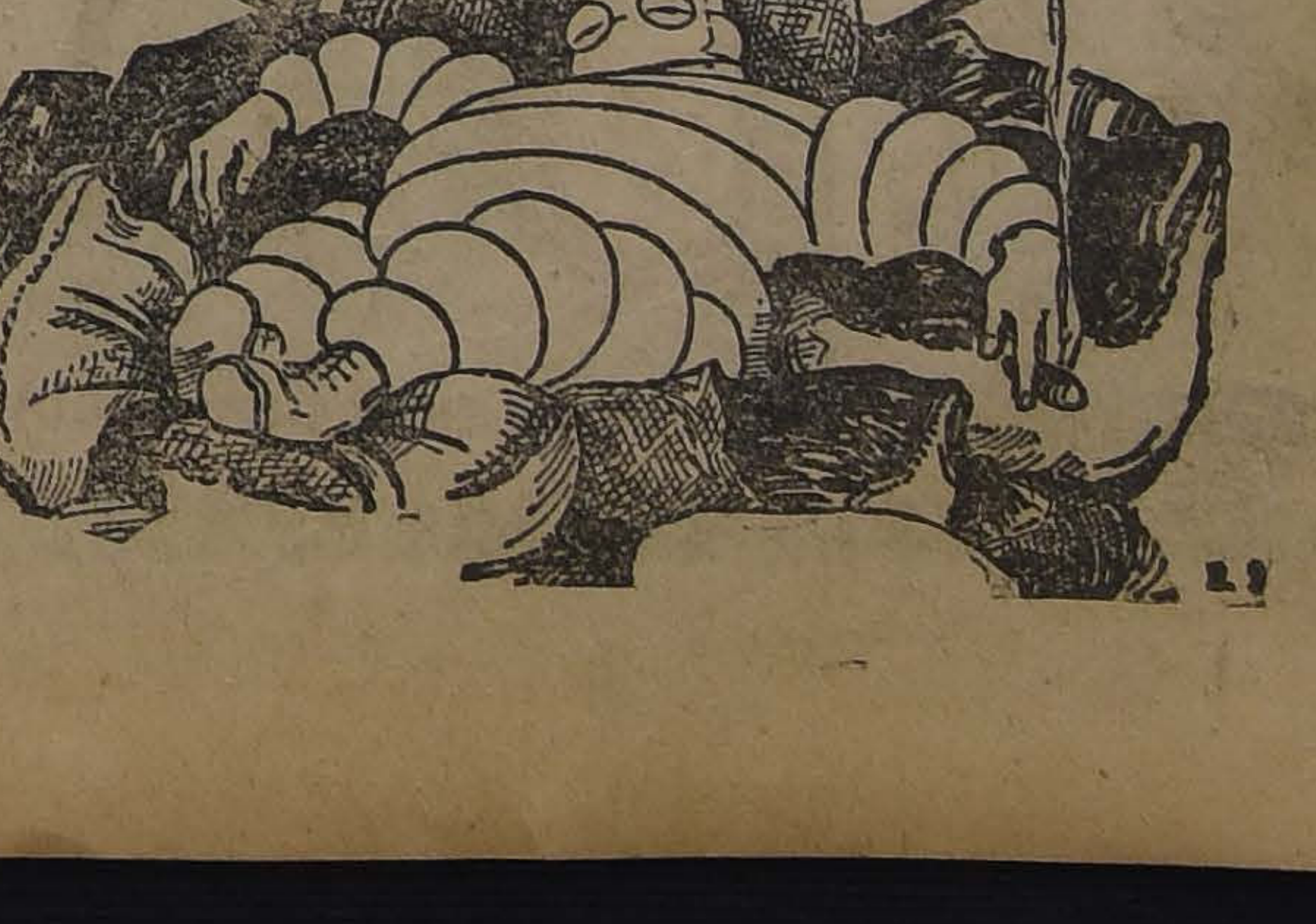

EN LA SOCIEDAD DE FOMENTO FABRIL

EL GRAVAMEN AL PAPEL DE IMPRENTA. — OBSERVACIONES AL DECRETO-LEY SOBRE LA VENTA DE ABONOS

En la última sesión de la Sociedad de Fomento Fabril se acordó nombrar una comisión para que desde luego entre al estudio de los informes expedidos por la Comisión encargada de proponer las reformas del Arancel Aduanero, pues se ha tomado nota de que algunas rebajas que hasta ahora se han propuesto significan una seria amenaza para las industrias nacionales

El Consejero señor Matte Larraín hizo presente que las fábricas nacionales no habían solicitado en ningún momento que se grave la internación del papel para diarios, pues esas fábricas no tienen capacidad para atender las necesidades del consumo, sino que fué la Comisión quien motu proprio ha formulado la proposición del gravamen. Propuso que en el estudio que se haga del proyecto no se insista en el impuesto al papel en bovinas que es el destinado a los diarios.

El señor Subercaseaux hizo indicación, que fué aprobada, para solicitar el concurso de la Sociedad Nacional de Agricultura en el estudio de todas estas materias.

Se trató también de un memorándum presentado por una firma comercial con observaciones al artículo 70 de la ley que reglamenta la venta de abonos destinados a la agricultura. Se trata del impuesto que importa la colocación de sellos de un valor de veinte centavos en los sacos o envases en que se expenden los abonos, y se hace notar que en algunos casos, dada la capacidad del envase, el impuesto puede subir al 10 por ciento del precio de venta, lo que se considera oneroso.

Se designó el Consejo Local de Puerto que quedó compuesto de los señores Luis Ackermann, León Meersohn, Germán Wiesenborn, Guillermo Grassau, Ludovico Lintz, Guillermo Seebach y Leonardo Stange.

NOTICIAS BREVES; PERO IMPORTANTES

EN LA POBLACION OVALLE, DE Renca, se celebrará hoy el octavo aniversario de la fundación del Comité de Vecinos.

ASOCIACION DE EMPLEADOS DE Santiago. — La Asociación de Empleados nos encarga citar a junta general para hoy a las 3 P. M. en Santo Domingo N.o 1036, a fin de oír la cuenta de los delegados al Congreso de Valparaíso y resolver sobre materias de interés que requieren pronunciamiento inmediato.

SERVICIO DE AUTOS DE LUJO. —La Junta de Vecinos ha concedido a la Compañía de Auto Omnibus de Santiago, la autorización para establecer un servicio de taxicab, con carruajes de lujo, estilo limousine, sobre chassis Prothos.

Estos carruajes usarán taxímetros "Argo", graduados a una baja tarifa.

SE PRORROGA EL PLAZO DE unas Propuestas Municipales. — La Junta de Vecinos ha acordado prorrogar hasta el 15 de Abril de 1925, el plazo que anteriormente había fijado para la apertura de las propuestas públicas para la adquisición de taxímetros.

PAGOS DE LA MUNICIPALIDAD a la Compañía de Gas. — Se ha pagado a la Compañía de Gas, la suma de 477 mil pesos 039.12, por cuentas atrasadas desde el año de 1923.

Esta deuda se produjo con motivo del alza de las tarifas de alumbrado público, que se aprobó en ese año por la Municipalidad.

Como se recordará, la Empresa había embargado un depósito de 500 mil pesos que tenía la Municipalidad en el Banco de Chile.

JUNTA DE VECINOS DE AVENIDA Matta. — La Junta de Vecinos de Adelanto Local de las 7.a, 8.a, 9.a y 10.a Comunas, en su última sesión de directorio, tomó los siguientes acuerdos:

1) Aceptar como socio al señor Vicente Cardemil;

2) Celebrar sesión extraordinaria de directorio el Domingo 14 a las 10.30 A. M., a fin de tratar en especial, la reorganización de los servicios internos fusionamiento de Juntas de Vecinos, etc.;

3) Pedir al señor secretario explicada el informe que se encomendó referente al servicio de alcantarillado en el sector Santa Elena, en especial, lo relativo a las familias de escasos recursos;

Rogar a la señorita tesorera traiga a la próxima reunión un estado de tesorería, como también al señor tesorero del Club, acompañe un balance detallado del movimiento habido en la repartición a su cargo.

Además, se trataron asuntos de suma importancia, y que tienen relación con el mejoramiento local y general.

Se ruega la asistencia a la sesión de hoy a todas las personas que tienen comisiones y cuentas que dar.

EN EL LOCAL DE LA ASOCIAción de Contadores de Chile, en el Edificio Ariztía, se iniciará la temporada de Verano con un baile de fantasía el 20 del presente a las 10 P. M. El producido de este baile se destinará a la Biblioteca Infantil "Balmaceda".

CONSEJO NACIONAL DE MUJEres.—Con todo entusiasmo continúan los preparativos para el gran baile que preparan las socias de esta institución, que se efectuará el 14 del presente, de 6 a9, en las canchas de tennis de la Quinta Normal.

La agradable noticia de este nuevo baile, será acogida con gran placer, y su éxito no desmerecerá de los anteriores.

Las entradas se encuentran en venta en Alameda 645, "Hogar de las Estudiantes" y en la Quinta, el día del baile.

ESCUELA SUPERIOR DE NIÑAS "Andrés Bello", N.o 31. — Mañana Lunes tendrá lugar la revista anual de gimnasia, con que esta Escuela acostumbra clausurar el año escolar.

La fiesta se llevará a efecto en la terraza de la Escuela "Salvador Sanfuentes" a las 5 P. M., y se invita a los padres de familia y a los vecinos.

UNION DE EMPLEADOS DE Chile. Departamental Santiago.—Mañana Lunes 15 a las 9 1|2 P. M., se efectuará una reunión de esta institución. Se ruega a todos los socios no dejen de asistir, por haber importantes asuntos que tratar. Se recomienda ser puntuales.

PARA ESTA TARDE A LAS DOS están citados todos los socios que componen la institución denominada 10.a Comuna, a una importante reunión que se efectuará en la calle Víctor Manuel 1438, con el objeto de seguir preocupándose del abaratamiento de los arriendos y de la higienización de las habitaciones.

AYER TERMINO LA SEMANA SOCIAL

LA PARTICIPACION EN LOS BENEFICIOS Y LAS ESPECULACIONES BURSATILES FORMAN PARTE DE LOS IMPORTANTES TEMAS DESARROLLADOS. — MONSEÑOR EDWARDS HABLA SOBRE EL INSTITUTO DE REFORMAS SOCIALES

A la hora fijada se reunió ayer en el Teatro Miraflores una distinguida y numerosa concurrencia para la sesión de clausura de la Semana Social sobre las Leyes Sociales, que se han venido celebrando con tanto éxito y brillo.

Presidieron la sesión el Ilmo. señor D. Rafael Edwards, D. Ricardo Salas Edwards, D. Aníbal Aguayo, P. Fernández Pradel, D. Clovis Montero, D. Samuel Díaz Ossa y otras personalidades de nuestro mundo político y social.

Empezó el señor presidente del Centro Nacional de Cultura, D. Ricardo Salas Edwards a desarrollar el tema sobre la participación de los beneficios. Expuso con toda claridad en qué consistía y cómo debía entenderse esta teoría, y demostró las ventajas que aporta a la solución del problema social. Analizó nuestras leyes sociales en lo que se refieren a este punto. La obra del señor Salas fué acogida con generales muestras de aplauso.

El tema del señor Aníbal Aguayo, sobre la moral católica en las especulaciones bursátiles, fué de sumo interés, tanto por la actualidad de la cuestión que trataba, como por el lado en que se la consideró. El señor Aguayo hizo una lucida exposición de la materia que estudiaba, revelando un criterio muy justo en las apreciaciones que tuvo ocasión de hacer. El trabajo del señor Aguayo fué muy aplaudido por su oportunidad y manera de desarrollarlo.

Finalmente, Monseñor Rafael Edwards cerró la interesante serie de relaciones leídas con la lectura de su tema: "El Instituto de Reformas Sociales", trabajo que despertó en la concurrencia el más alto interés. Monseñor Edwards, con el conocimiento que tiene en las materias sociales, desarrolló el tema, considerándolo bajo todos sus aspectos y haciendo ver claramente sus ventajas y necesidades. Fué muy felicitado por su trabajo.

Con esto, después de algunos importantes acuerdos y debates en que se dejaron establecidos varios proyectos de interés para lo sucesivo, se dió por terminada la Semana Social, que ha funcionado en medio en medio del mayor interés y abordado las cuestiones de mayor actualidad y trascendencia social.

HAY INFINITAS RAZONES

POR LAS CUALES USTED DEBE PREFERIR SIEMPRE

LA MALETERIA "EL PORVENIR"

SAN DIEGO 132, AL LADO DE LA CASA AMARILLA

COMO NUESTRO BALANCE SE APROXIMA, DESEAMOS QUE NUESTRO INVENTARIO SEA LO MAS REDUCIDO POSBLE, PARA CUYOI EFECTO NOS PROPONEMOS, EN EL CURSO DE LA PRESENTE SEMANA, HACER OFERTAS SENSACIONALES

IMPONGASE USTED DE ESTE PEQUEÑO DETALLE

MALETINES forma de media luna, cacines de plata, desde.	$ 2.60
MALETINES con espejo biselado cierre interno, muy buena clase, a..	$ 14.20
MALETINES de gran moda, cuero de fantasía, espejo biselado, a..	$ 11.60
MALETINES forma e media luna, espejo biselado y chauchera, a..	$ 12.30
MALETINES marroquí legítimo, al go muy fino, a..	$ 19.80
MALETINES moiré de seda, gran moda, a..	$ 78.60
MALETAS forma inglesa, cuero, a..	$ 32.00
MALETITAS para niñitos de Vera neo, a..	$ 1.80
BOLSONES para colegiales, a..	$ 5.00
CINTURONES de cuero desde..	$ 2.00
CAMISAS en rico céfiro..	$ 13.10
CAMISAS muy buena clase, color, a..	$ 14.20
CAMISAS de popelina, a..	$ 33.60
CORBATAS de fantasía pura seda a..	$ 11.60
CALCETINES de seda, colores, a..	$ 5.80
SUSPENSORES americanos, a..	$ 4.50
SUSPENSORES extra finos, a..	$ 8.50
SUSPENSORES suizos en carel, a..	$ 20.30

Kandegama Tea
CEYLON
CIA COMERCIAL KANDEGAMA
Campbell

Té Kandegama

PIDASE EN TODAS PARTES

NOTA. — El TE KANDEGAMA, no se expende suelto; debe rechaz se todo té a granel que se le ofrezca bajo nuestra marca.

NOTA IMPORTANTE. — Consérvense todos los envases vacíos; se ca jean por premios.

Cía COMERCIAL KANDEGAMA LTDA.

CASILLA 2860. —:— MONJITAS N.° 757. —:— TELEFONO 2124

SE LLAMA A CONCURSO

PARA PROVEER EL CARGO DE DIRECTOR DEL DEPARTAMENTO DE ASEO DE LA MUNICIPALIDAD

La Junta de Vecinos, en su nuevo presupuesto Municipal, consulta la creación de un Director del Departamento de Aseo y Materiales, con el fin de poder prestar a la ciudad mejor atención y limpieza.

Con este motivo, el Intendente Municipal ha decretado lo siguiente:

"He acordado y decreto:

Llámase a concurso para proveer el cargo de Director del Departamento de Aseo y Materiales de la Municipalidad de Santiago.

El concurso se hará sobre las bases siguientes:

1.o Los oponentes deberán entregar sus presentaciones de oposición al concurso, a la Secretaría de la Intendencia;

2.o En dichas presentaciones se deberá expresar los puestos públicos o privados que el oponente haya desempeñado, o las actividades desarrolladas por él, ya sea en la industria o en el comercio y los títulos o estudios de cualquiera orden que puedan hacer valer.

3.o Se deberá, además, acompañar a ellas un estudio sobre la mejor manera de organizar y realizar los servicios de aseo de la ciudad.

4.o El concurso se cerrará el 26 del presente a las 5 P. M.

Anótese y publíquese. (Fdos). E. DONOSO. — F. Lopetegui, Secr."

EN LA NORMAL N.o 2

Ayer tarde se llevó a efecto en la Escuela Normal de Preceptoras N.o 2, una simpática fiesta organizada por las alumnas del 4.o año, como despedida a sus compañeras del 5.o curso, que termina estudios.

Después del acto literario-musical anunciado, se sirvió una once.

Asistieron, además de las alumnas, la directora, las profesoras y algunos invitados.

DEFUNCION

Ha dejado de existir nuestro querido deudo don

Carlos Fernández Tapia

Sus restos serán sepultados en el Cementerio General, el Lunes 15. después de una misa que se oficiará en la capilla del Hospital de San Juan de Dios, a las 9 1|2 A. M.

LA FAMILIA.

RAULI

muy seco para puertas, 2x3 2x4, 2x6, 2x8, cepillado y palillos 1x2, tiene listo para entregar

LA REPUBLICA

BARRACA Y FABRICA DE MADERAS

DOMEYKO 2354

NIÑO PERDIDO

El Lunes de la semana pasada salió de su casa, Sierra Bella 1330, el niñito Carlos Soto, de ocho años de edad, vestido con paltó amarillo y pantalón negro, zap abrochados al lado y sin so brero.

A la persona que lo haya vi se le ruega dar cuenta al domi lio indicado, pues su familia busca desesperadamente.

PARA PASCUA

-Y-

Año Nuevo

OFRECEMOS UN GRAN SURTIDO EN ARTICULOS DE FANTASIA PARA REGALOS

PRECIOS MUY REBAJADOS

SERVICIO de semi - porcelana para mesa, 83 pi zas, desde $ 200.

SERVICIO de Cristal, 76 piezas, desde $ 180.

COLUMNAS de Marfil.

ESTATUAS de Marfil.

POLVERAS y bomboneras de alabastro.

TINTEROS de mármol.

FLOREROS en diversos colores y tamaños.

LAMPARAS de colgar y para velador.

CENICEROS en varias formas.

ARTICULOS VARIOS EN PLAQUE, ETC

DELL'ORTO y Cía.

—::— ESTADO 149 —::—

LA EXPOSICION DE LA ESCUELA PAULA JARAQUEMADA

Se encuentra abierta al público exposición de trabajos de la cuela Superior de Niñas N.o 17 Paula Jaraquemada", situada la Alameda esquina de Avenida paña.

En dibujo se exhiben trabajos teresantes, presentados por la ofesora especial, señorita Luisa nas; desde los más elementales bajos de las alumnas del primer o hasta los concluídos de los rsos superiores en acuarela, o, etc.

Los trabajos de labores, han sido dirigidos por las profesoras señoritas Isabel Díaz, Leonor Vi- y Julia León. Los modelos telar, sombreros, pantallas de seda, de rafia, etc., ha sido muy celebrados.

Las autoridades educacionales han exteriorizado su aplauso a la directora, señorita Rosa Figueroa, por la forma en que se han presentado los trabajos, dejando estampadas en los libros encomiásticas notas de felicitación.

LA FIESTA DEL AHORRO CONSTITUYO UN BRILLANTE ACONTECIMIENTO ESCOLAR

EL ACTO DE AYER EN EL TEATRO COLISEO

En el Teatro Coliseo se llevó a efecto ayer tarde, la fiesta del ahorro, ante una concurrencia numerosa que llenaba todas las localidades.

Los diversos números del programa merecieron todo el aplauso del público, contribuyendo a dar realce al acto y significando claramente que estas fiestas cuentan ya con el mejor ambiente.

Momentos después de las 2 de la tarde se dió comienzo a las fiestas del ahorro, ejecutándose algunos números de música por la banda de los Talleres de los Salesianos, que amenizó durante todo el acto.

A continuación dos alumnos de la Escuela Salvador Sanfuentes, tuvieron a su cargo un hermoso número de canto y les siguió la señorita Núñez del Prado con la recitación de la poesía Margarita, que fué recibida con un largo aplauso.

Un simpático grupo de niñitas de la Escuela Arriarán ejecutó varias danzas con todo éxito. Hubo números de variedades que agradaron al público, haciendo repetir varias veces. La primera parte tuvo un buen final con el Juguete Cómico: "La Libreta del Ahorro", que fué puesto en escena por la Compañía de Comedias y Dramas Domenech, que trabaja en el Coliseo y que en esta oportunidad prestó graciosamente su concurso, contribuyendo al mejor resultado de la fiesta.

JABON DE ROSS
Certificado Puro
Tan puro como las flores

EN LA ESCUELA NORMAL DE PRECEPTORAS N.o 2

LA MANIFESTACION DE DESPEDIDA DEL QUINTO AÑO

En la tarde de ayer se efectuó en la Escuela Normal de Preceptoras N.o 2, una simpática manifestación de compañerismo ofrecida por las alumnas del cuarto año a sus compañeras que terminan sus estudios.

A las 4.30 P. M. se inició en el salón de conferencias, el acto literario-musical que fué del agrado de las personas asistentes premiándose con aplausos los diversos números del atrayente programa. La alumna del cuarto año, señorita Berta Aceval, pronunció un hermoso discurso de ofrecimiento en que realzó las simpatías de que gozan en el establecimiento las alumnas del quinto año.

Terminado el acto, se invitó a los asistentes a servirse unas once. Los amplios comedores del establecimiento había sido arreglados con todo gusto y con profusión de flores

En la mesa de honor tomaron colocación las siguientes personas: el Visitador de Escuelas Normales, señor Rómulo Peña, la directora señorita Margarita Saa, la señorita Brígida Walker, el director de la Escuela "José A. Núñez", señor Maximiliano Salas Marchant, señor Agustín Azócar, señor Ricardo Gil, señor Pedro N. Acuña, otros miembros de la Dirección General de Educación Primaria, el cuerpo de profesoras y las alumnas del quinto y cuarto años.

Se sirvió un exquisito menú y reinó en todo momento extraordinario entusiasmo, brindándose por las personas asistentes y por las señoritas profesoras. Diversos números de canto y declamación contribuyeron al éxito de la fiesta. A la hora de los postres, la alumna del quinto año, señorita Vitalia Oyarce pronunció un elocuente discurso en que agradeció en nombre de sus compañeras la manifestación de cariño de que eran objeto. El discurso de la señorita Oyarce fué muy aplaudido.

SE HALLAN DETENIDOS DOS CAPITANES DE CARABINEROS Y UN PRIMERO

Por orden de la comandancia del Cuerpo de Carabineros se encuentran arrestados los capitanes señores Villouta y Plaza, el primero ayudante de la misma comandancia y el segundo jefe del Escuadrón N.o 2.

También ha sido arrestado el sargento 1.o don Oscar Pinto.

Según las informaciones que se nos han suministrado, esta medida habría sido dictada con motivo de haber sacado estos oficiales la tropa antenoche manteniéndola en la Plaza Italia, sin autorización competente.

UN INFORME SOBRE NUEVE LICEOS DE NIÑAS

DE LA VISITADORA DE LICEOS, SEÑORA GUILLERMINA V. K. DE FROEMEL

En la Universidad de Chile se ha recibido de la Visitadora de los Liceos de Niñas, señora Guillermina v. K. de Froemel un extenso informe lleno de datos interesantes acerca de la marcha de los liceos que funcionan en cabecera de departamento, donde no hay liceos de hombres; y donde por lo tanto se ha implantado por vía de ensayo la coeducación en los cursos preparatorios y 1.os años de humanidades.

Sabemos que tanto en la Comisión de Liceos, del Consejo de Instrucción Pública, como en el Ministerio de Instrucción, han llamado vivamente la atención las informaciones traídas por la señora Visitadora, no solamente acerca de la visita de los liceos, sino también acerca de la Instrucción Primaria.

Se abarca en el informe detalles de organización y funcionamiento de 9 liceos del Sur.

PREPARE REGALO
Para Pascua y Año Nuevo

CARTERAS

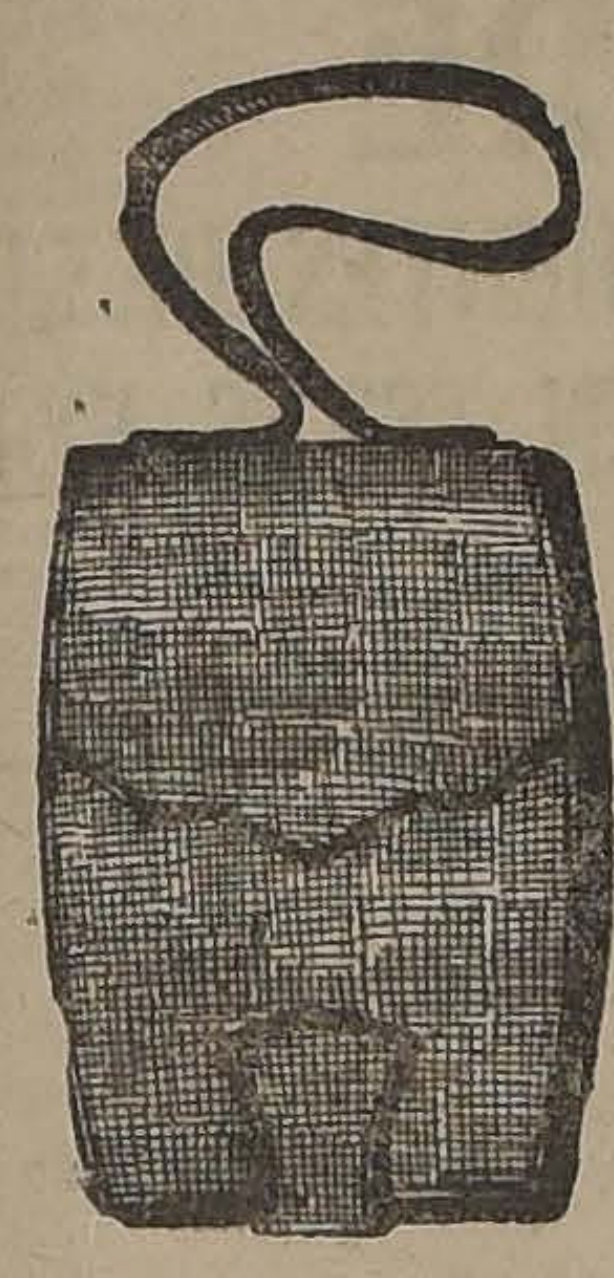
Bonito maletín de cuerro con aplicaciones, gran espejo, a
$ 9.80

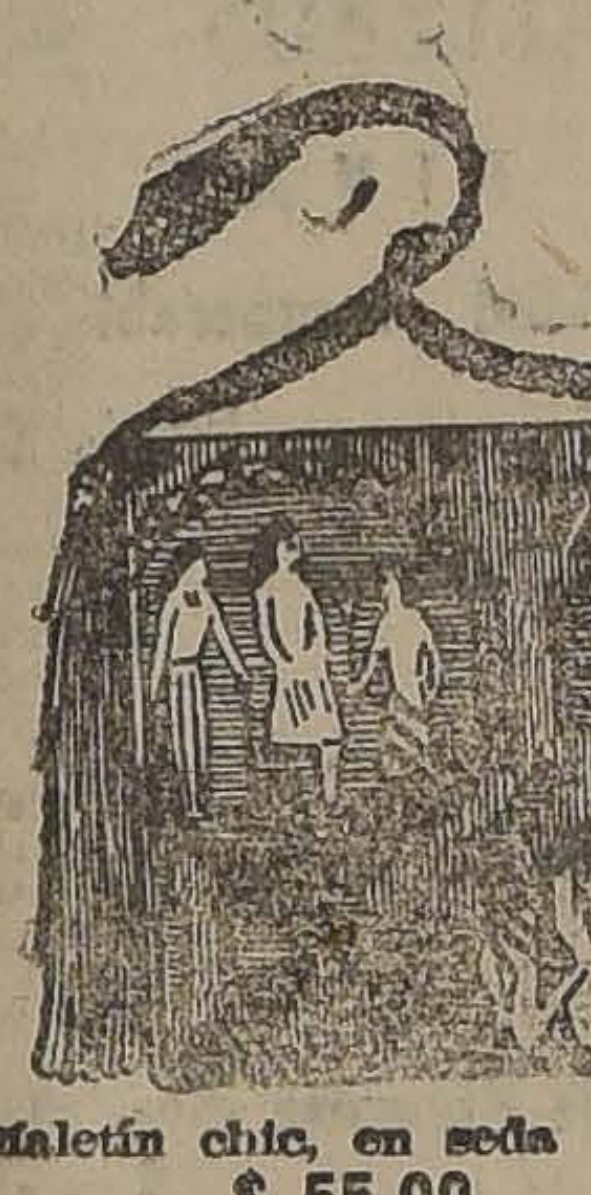
Maletín chic, en seda
$ 55.00

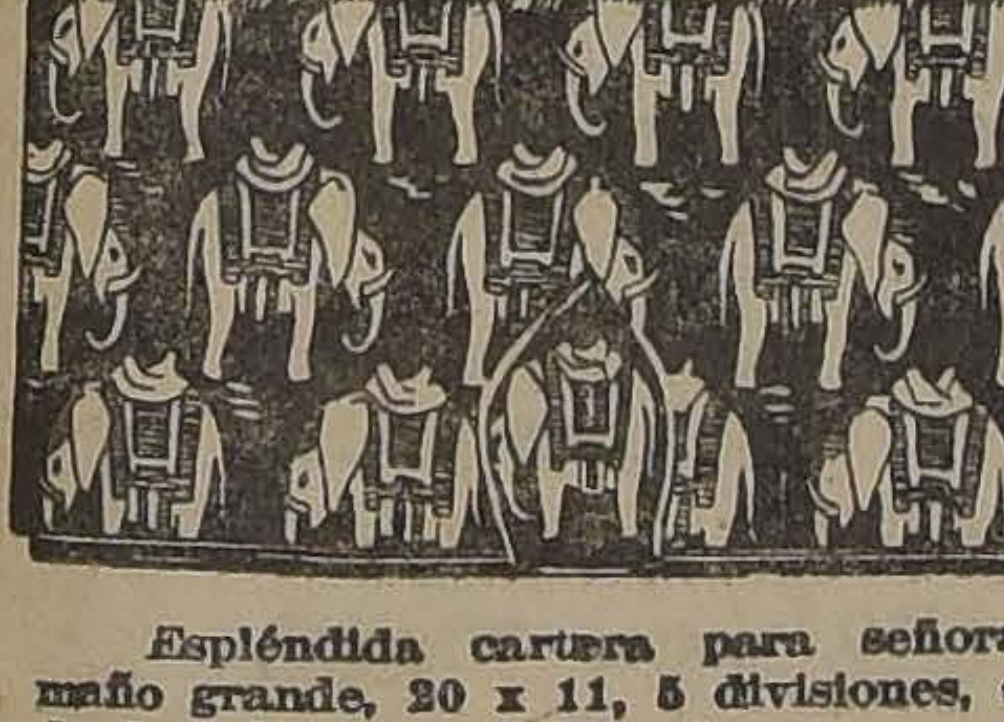
Espléndida cartera para señora, tamaño grande, 20 x 11, 5 divisiones, en seda Larné; antes $ 65, ahora
$ 33.80

DESDE MAÑANA LUNES
SOLO POR 5 DIAS
LIQUIDAMOS A MENOS DEL COSTO.
50,000 CARTERAS
EN MODELOS DE ULTIMA CREACION.
¡¡VER PARA CREER!!
Fábrica Ahumada 317 señal una flecha
Huértanos 927 frente al Banco de Chile
CASA LIFSCHITZ

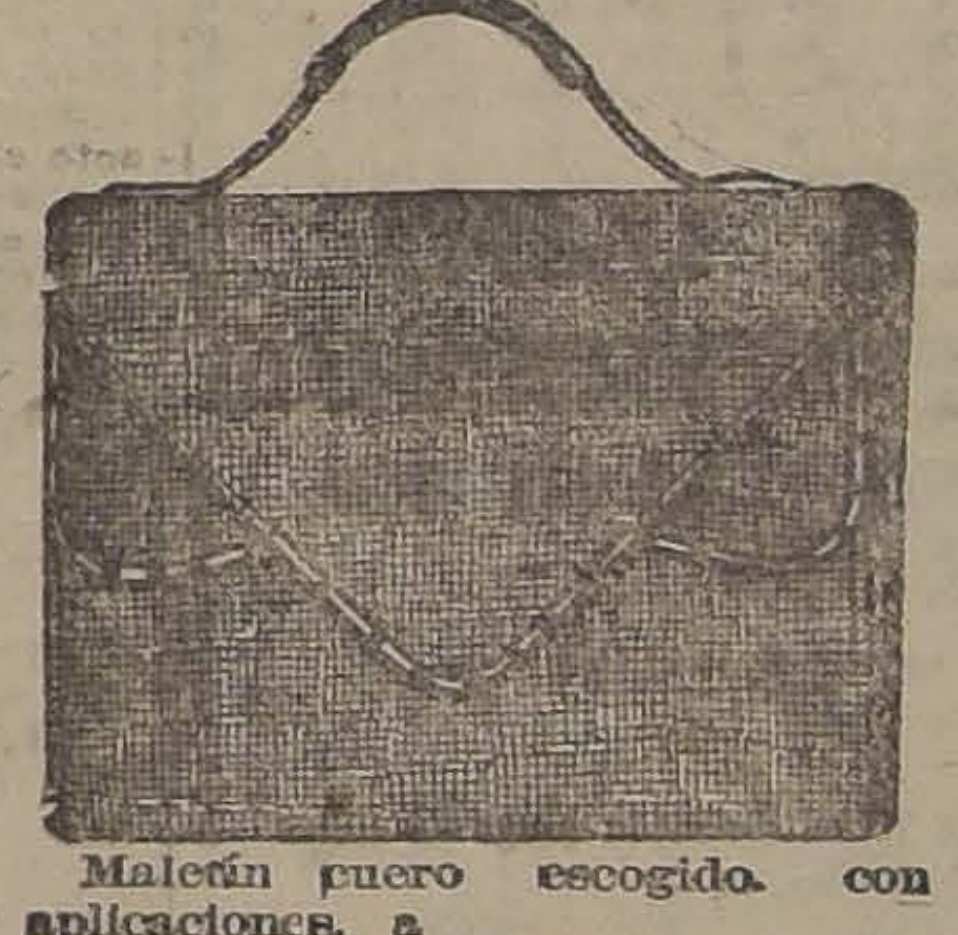
Maletín cuero escogido, con aplicaciones, a
$ 12.50

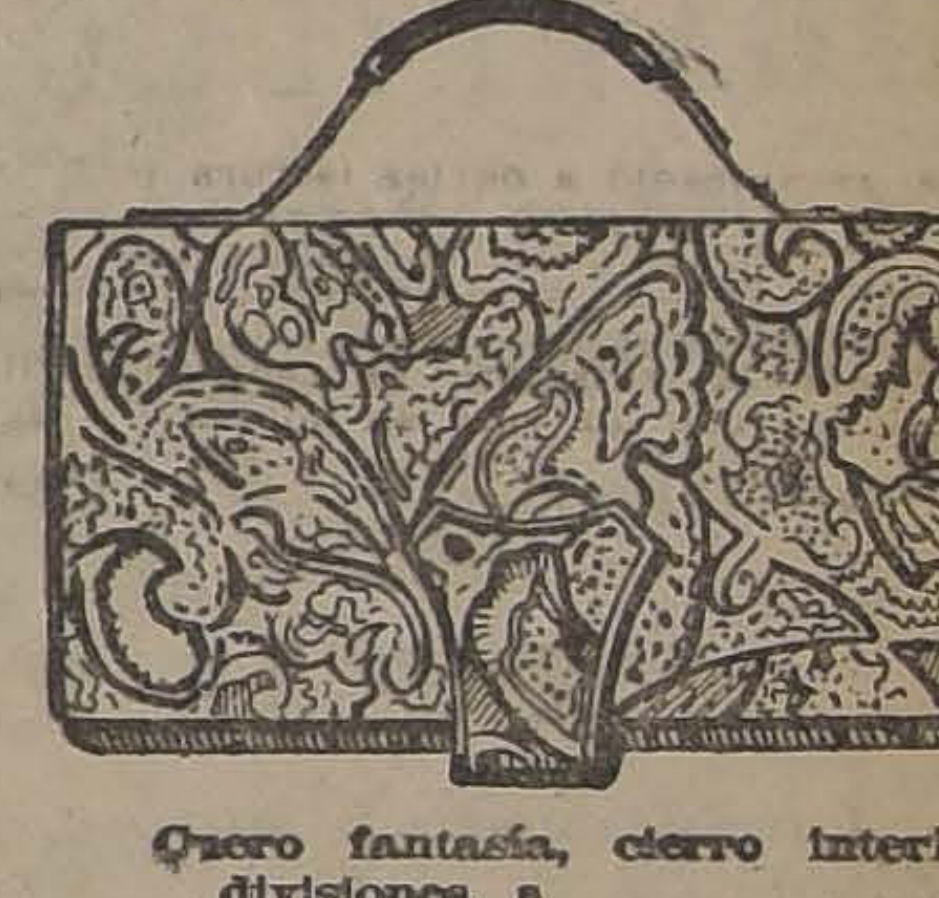
Cuero fantasía, cierro interior, divisiones, a
$ 24.80

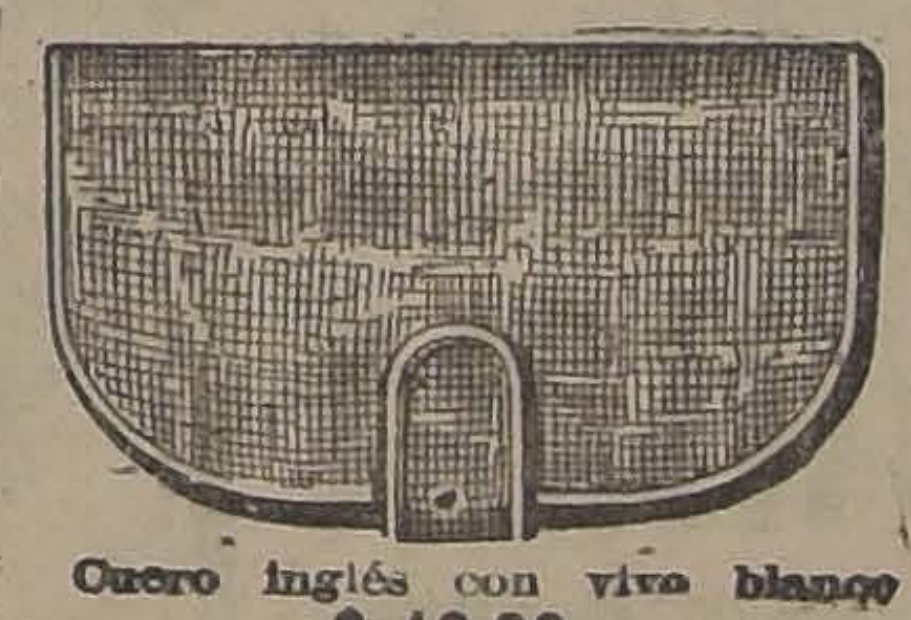
Cuero inglés con vivo blanco
$ 13.80

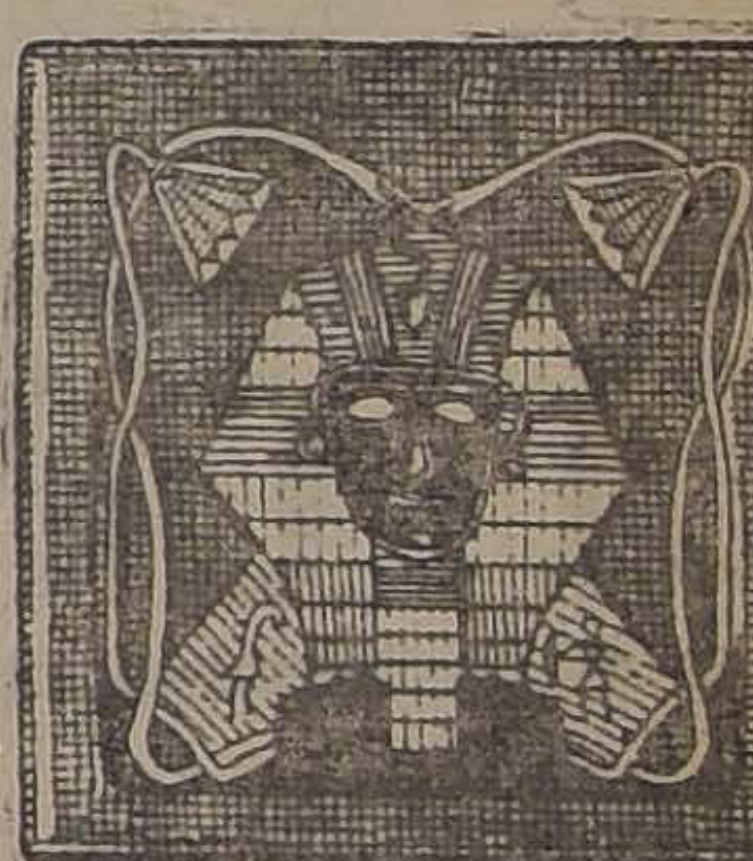
Billetera para caballero
$ 11.80

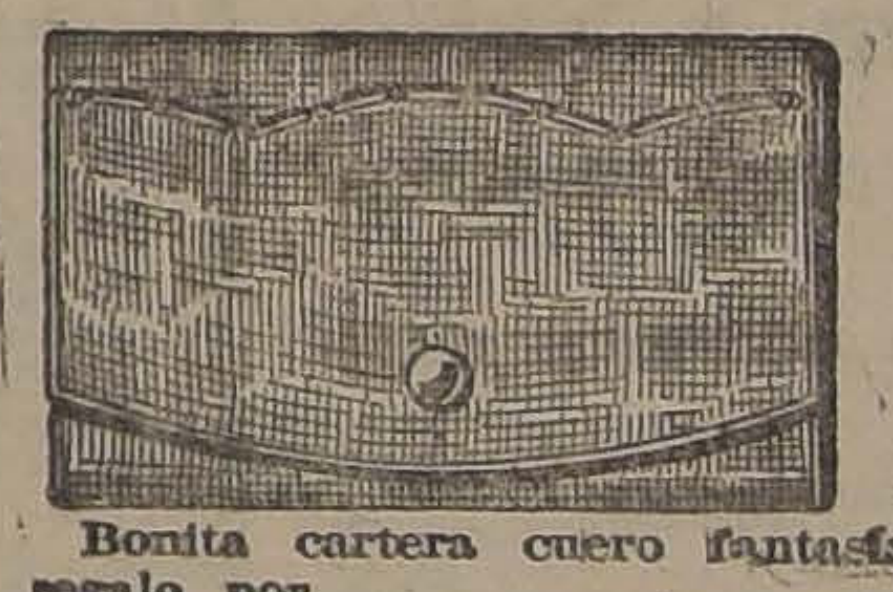
Bonita cartera cuero fantasía regalo por
$ 13.80

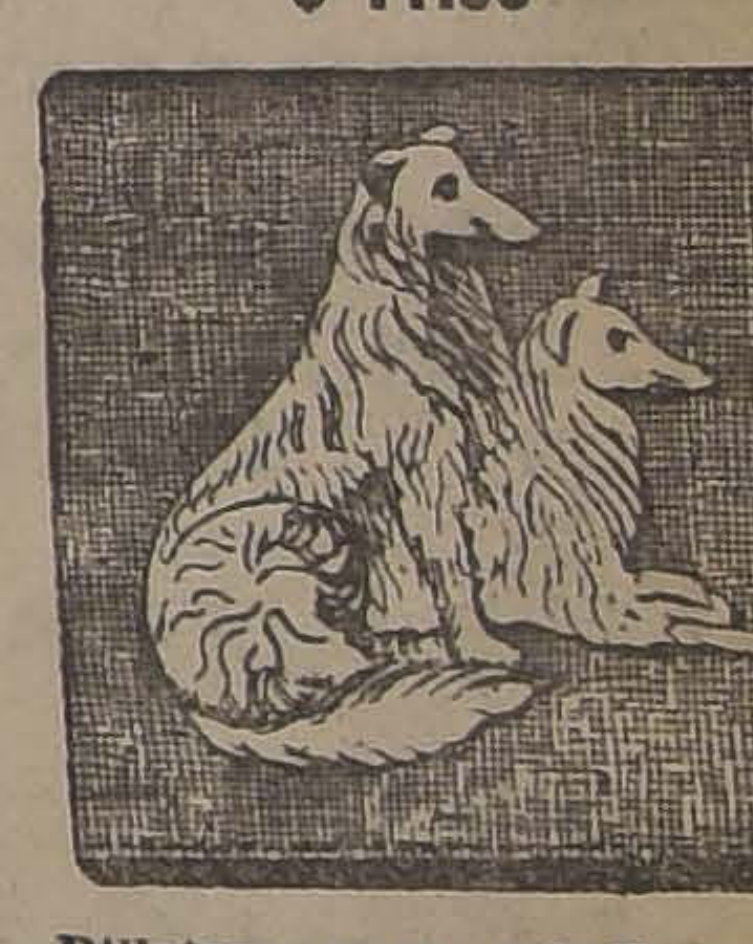
Billetera para caballero
$ 11.80

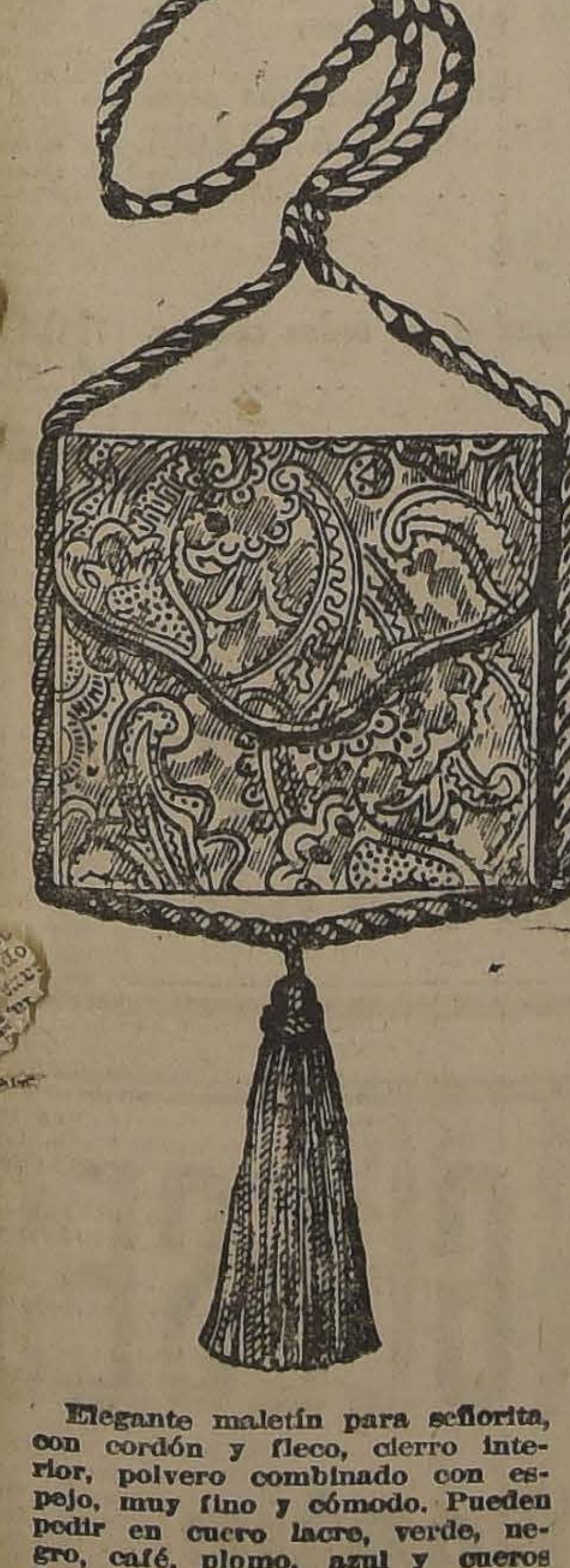
Elegante maletín para señorita, con cordón y fleco, cierro interior, polvero combinado con espejo, muy fino y cómodo. Pueden pedir en cuero lacre, verde, negro, café, plomo, azul y cueros fantasía, muy bonitos.
$ 23.80

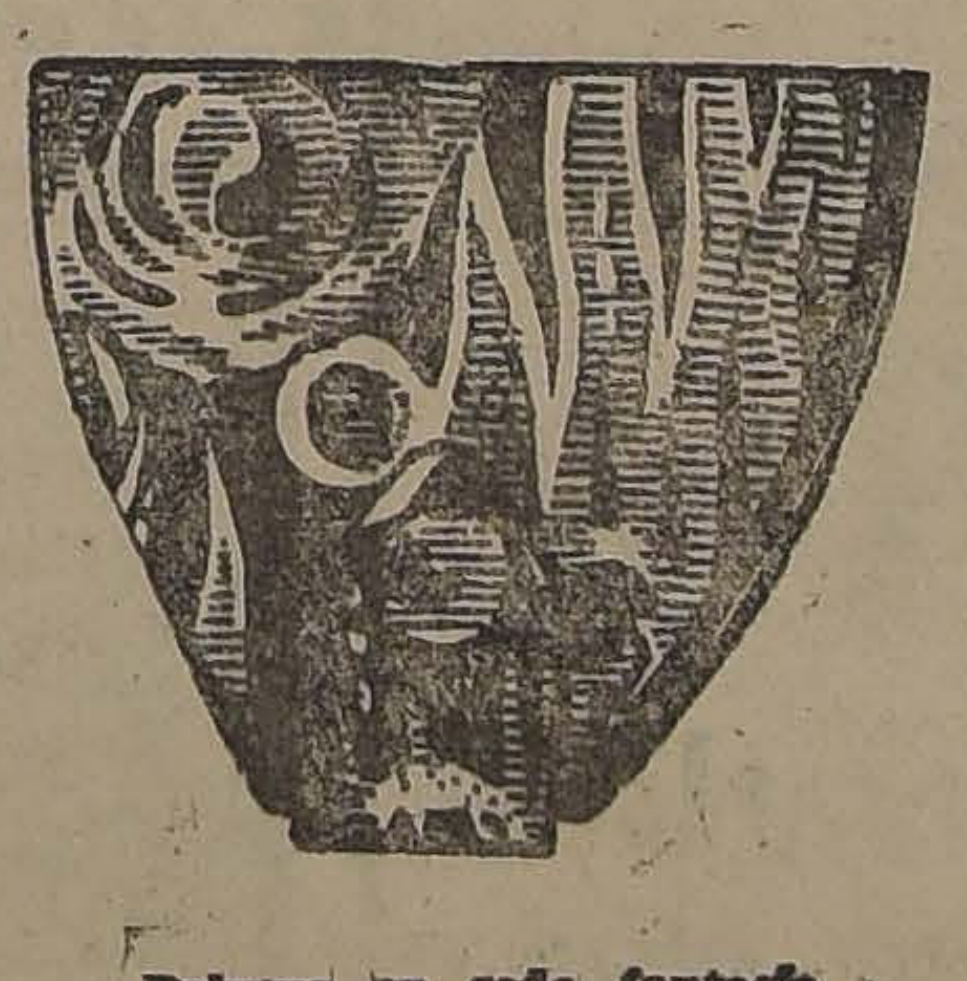
Polvero en seda fantasía
$ 14.80

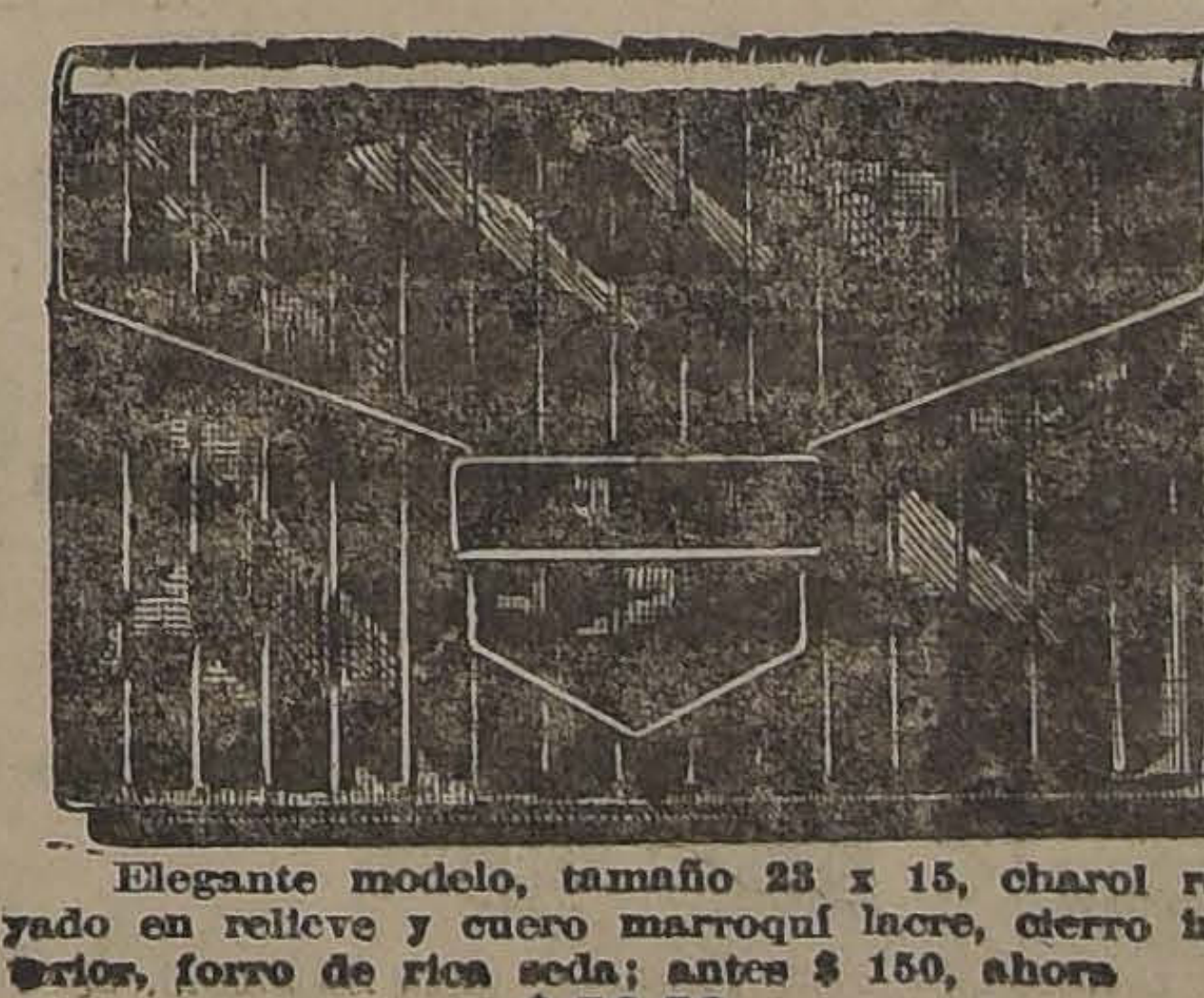
Elegante modelo, tamaño 23 x 15, charol rayado en relieve y cuero marroquí lacre, cierro interior, forro de rica seda; antes $ 150, ahora
$ 78.50

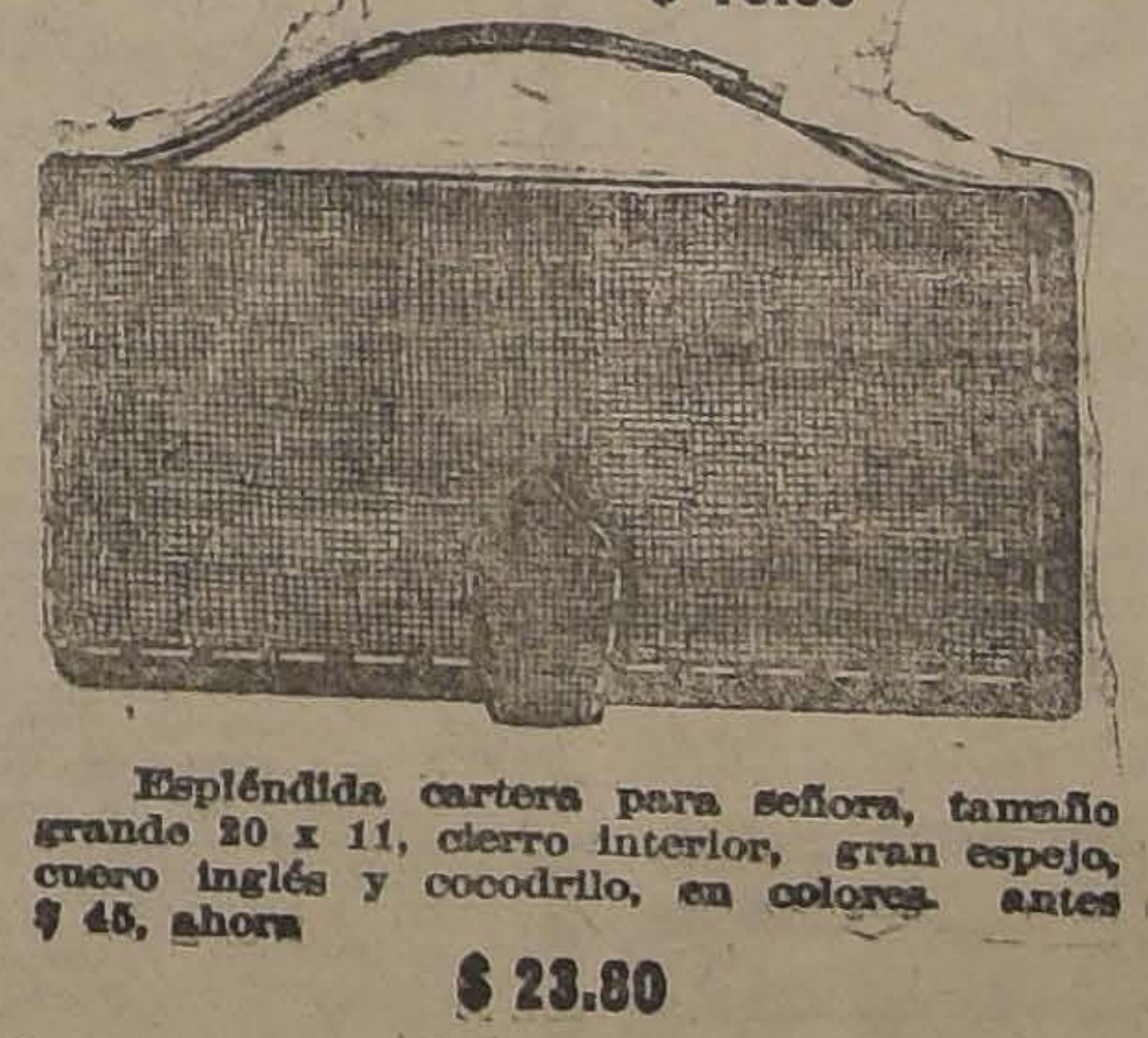
Espléndida cartera para señora, tamaño grande 20 x 11, cierro interior, gran espejo, cuero inglés y cocodrilo, en colores. antes $ 45, ahora
$ 23.80

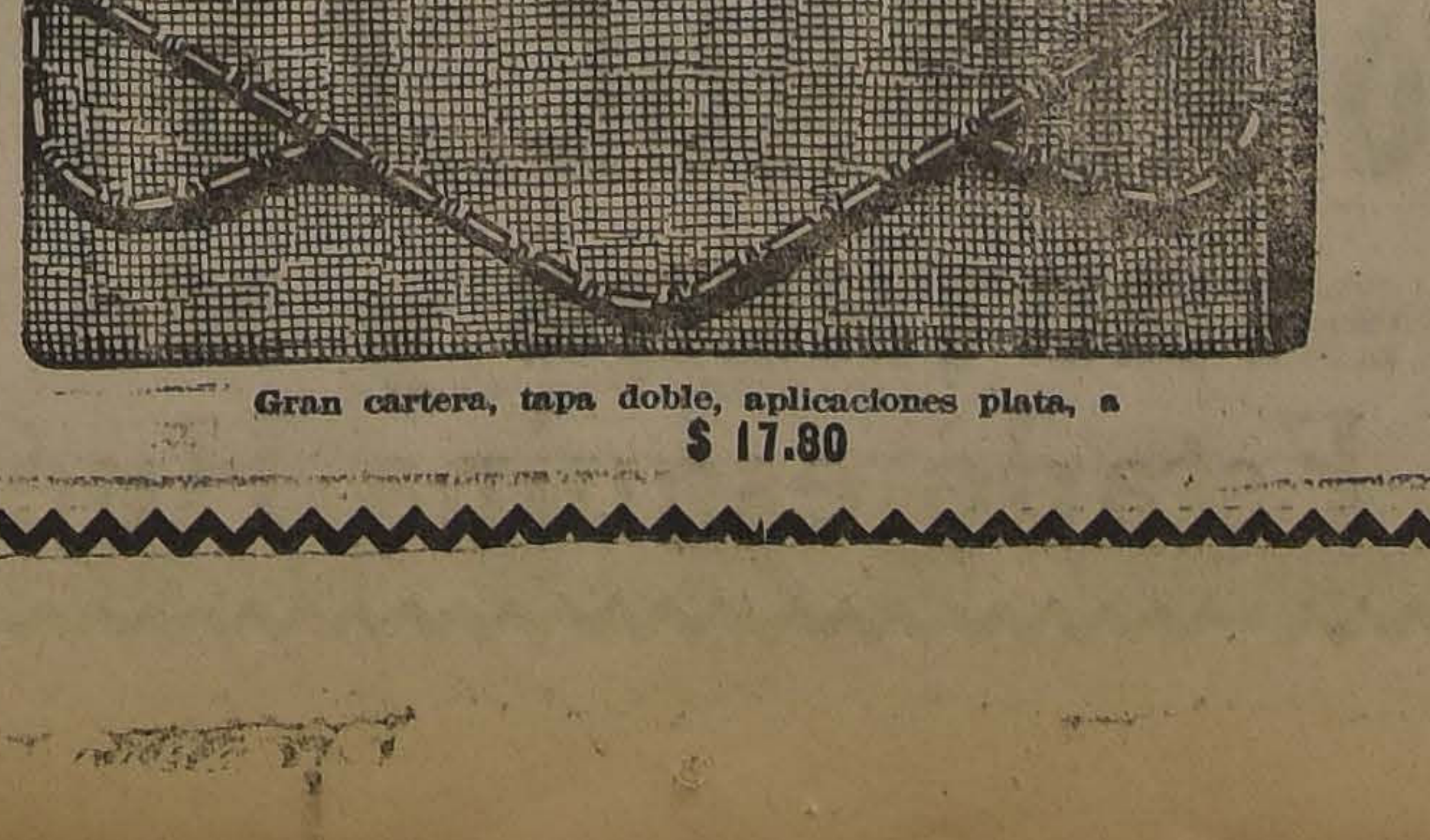
Gran cartera, tapa doble, aplicaciones plata, a
$ 17.80

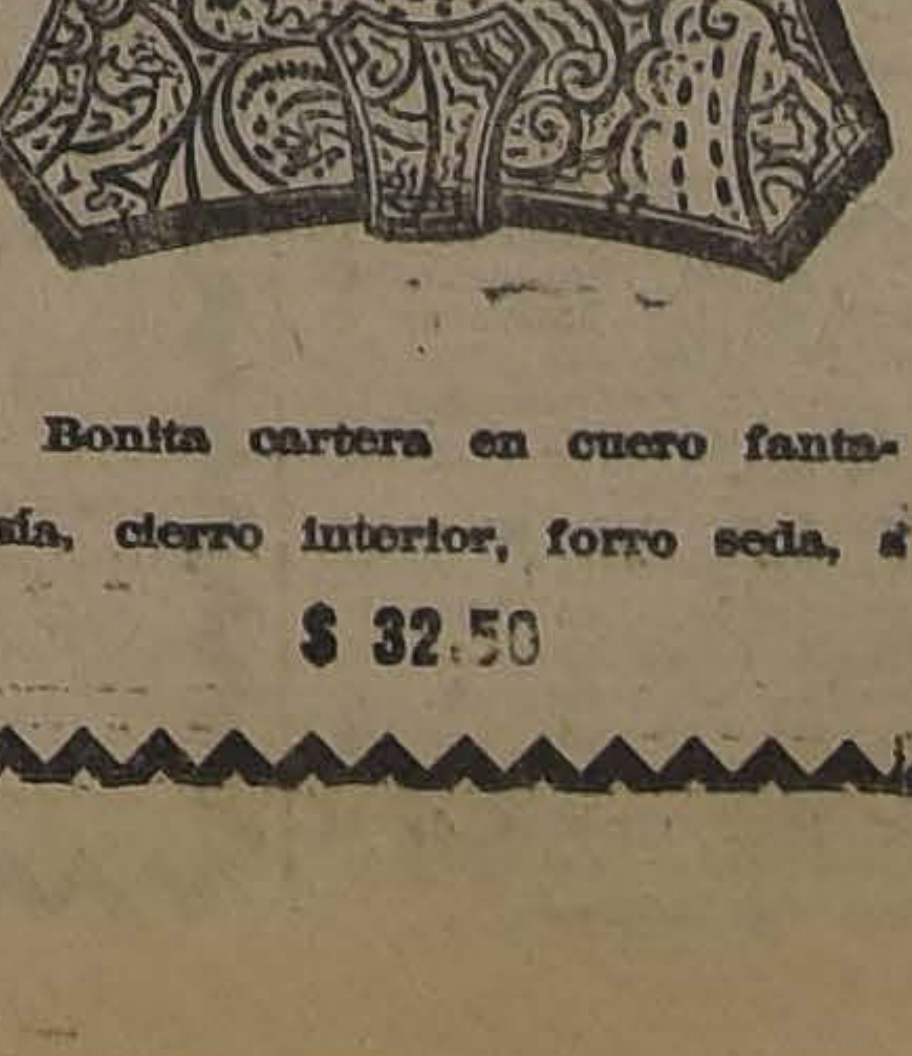
Bonita cartera en cuero fantasía, cierro interior, forro seda, a
$ 32.50

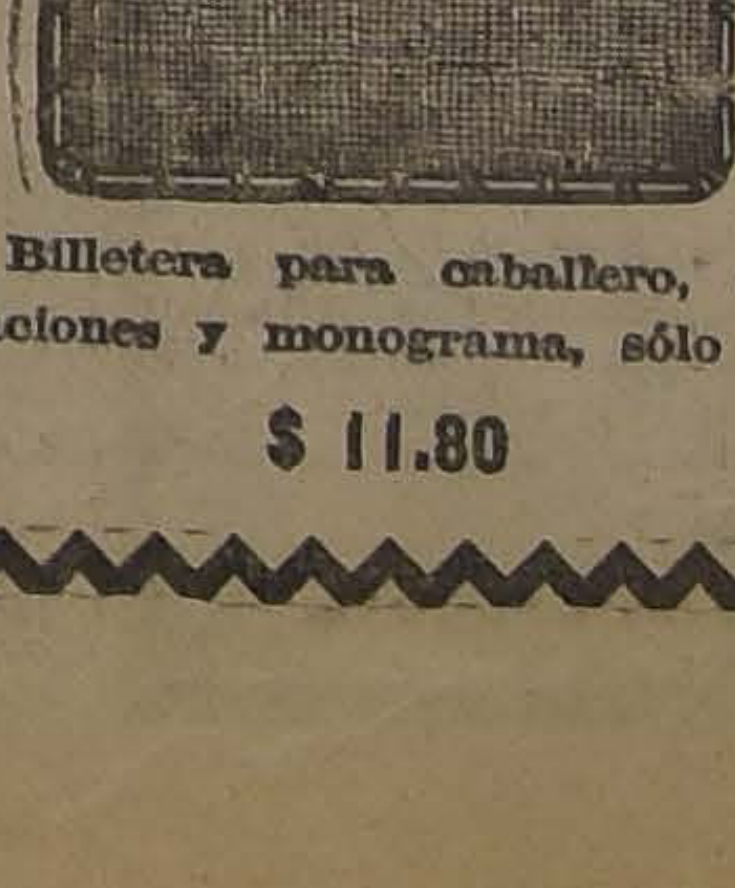
Billetera para caballero, aplicaciones y monograma, sólo por
$ 11.80

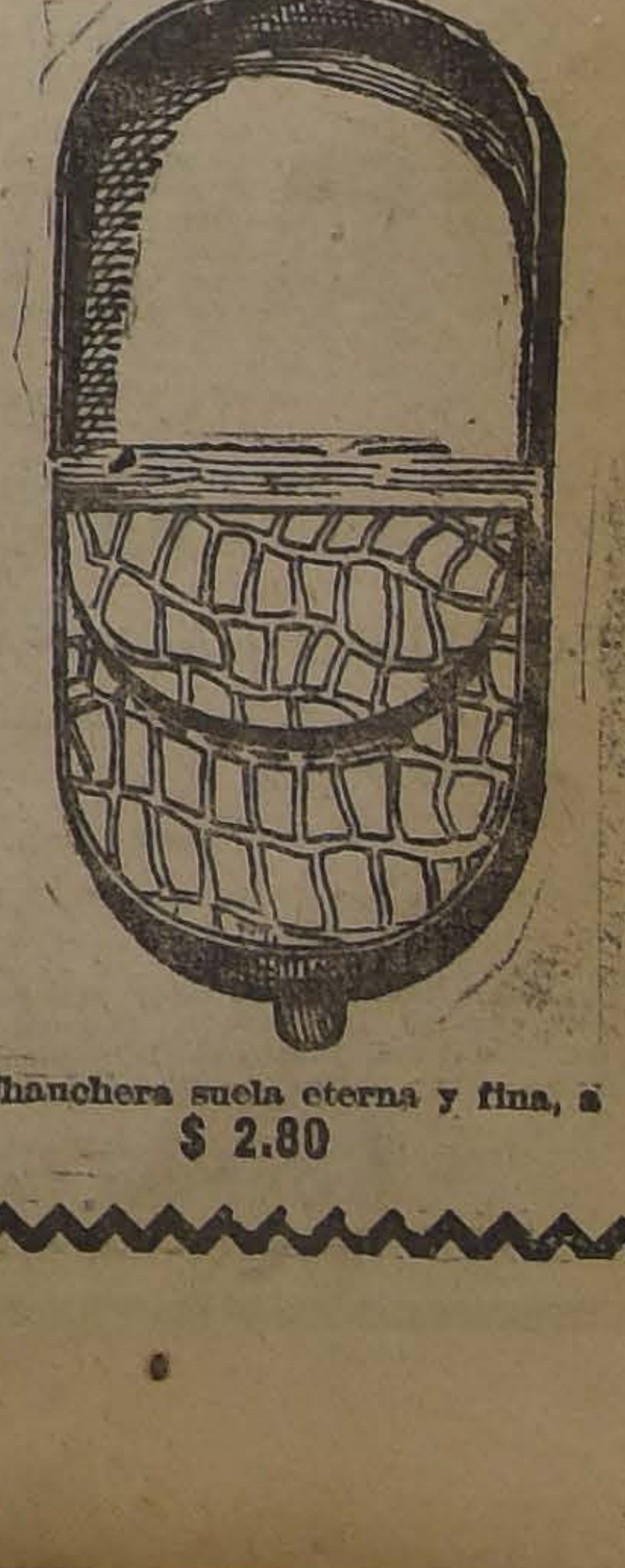
Chanchera suela eterna y fina, a
$ 2.80

CONSEJO SUPERIOR DE BENEFICENCIA

LOS ACUERDOS TOMADOS DE LA ULTIMA SESION

En la última sesión del Consejo Superior de Beneficencia Pública se tomaron los siguientes acuerdos:

1.o Aceptar el nombramiento de una comisión especial para que estudie el problema de la atención de enfermos mentales y designar en la próxima sesión el personal que la compondrá.

2.o Aprobar la indicación del consejero señor Ferrer, de suprimir el Hospital de Freirina, reemplazándolo por un Dispensario de primeros auxilios.

3.o Comisionar al arquitecto del Consejo y al Inspector de Beneficencia, doctor Manuel Camilo Vial para que estudie la inversión del legado de $ 58,000 a que se refiere la autorización que solicita la Junta de Beneficencia de Coelemu, tomando en cuenta los deseos del señor Ministro, referente a la modernización del Hospital de Tomé.

4.o Informar favorablemente la clausura del hospital de Maullín en vista de la manifestado por el consejero señor Aguirre Luco y el Inspector doctor Vial y enviar un inspector para que informe sobre los denuncios de haber irregularidades en el manejo de los fondos de los citados establecimientos.

5.o Pasar a la Comisión de Construcciones la nota del Intendente de Cautín, referente al estado actual del hospital de Temuco y los planos enviados por el administrador del Ferrocarril de Arica a La Paz para la construcción de un sanatorio de altura, destinado al personal de empleados de dicha empresa.

6.o Aprobar la autorización que solicita la Junta de Beneficencia de San Felipe para vender a la Compañía Chilena de Electricidad Limitada el permiso de tránsito por los fundos "La Capilla" y "El Martillo" en vista de lo informado por el consejero señor Lira.

7.o Hacer presente al Gobierno que no hay inconveniente para autorizar la colecta que solicita la presidenta de la Sociedad de Santa Filomena de Viña del Mar, pero quo el Consejo estima debe solicitarse, sobre el particular, la opinión del Intendente de Valparaíso.

8.o Solicitar del Intendente de Coquimbo se sirva enviar mayores antecedentes respecto a la petición del primer alcalde de Andacollo, para que se disuelva la Sociedad de Beneficencia de esa localidad.

9.o Agregar a los demás antecedentes, los nuevos documentos enviados por el señor Aurelio Monsalve, relacionados con las irregularidades denunciadas en la Junta de Beneficencia de Petorca.

10. Pasar a comisión, los presupuestos para 1925 de las Juntas de Beneficencia de La Liga, Casablanca, San Antonio, Collipulli e Imperial.

11. Pasar en informe al inspector señor Vial la solicitud de la Junta de Beneficencia de La Serena para que se le entregue la subvención fiscal de $ 16,000 que consulta la ley de Presupuestos del año actual a favor del Sanatorio de Diaguitas.

12. Despachar favorablemente los suplementos que solicitan las Juntas de Beneficencia de San Felipe, Melipilla, Concepción y Santa Juana, llamando la atención del Gobierno respecto a esta última Junta, a las subvenciones para viajes del tesorero, del abogado y del dentista.

13. Pedir al Gobierno que no conceda la autorización que solicita la Junta de San Felipe, para la venta del fundo "La Capilla", en atención a que el Consejo no estima atendible la razón de considerar mejor inversión los bonos hipotecarios que un bien raiz.

14. Pasar a la Comisión de Reglamentos la solicitud de la Junta de Valparaíso, para que se modifique la actual ley sobre servicio de pompas fúnebres, y el proyecto de arancel para el Cementerio de Melipilla.

15. Solicitar de la Junta de Santa Cruz, se sirva enviar mayores antecedentes respecto a la petición para que se le conceda un auxilio extraordinario de $ 6,000 y tenerla presente en el momento oportuno.

16. Informar favorablemente las peticiones de las Juntas de Santa Cruz y de Talcahuano para que se les entregue la subvención que les asigna la Ley de Presupuestos, de $ 2,000 a la primera, para ayudar a la construcción de un sala de Maternidad y de $ 10,000 a la segunda para el mantenemiento del Dispensario.

17. Hacer presente al Gobierno que estando cerrado el Hospital de Imperial, el Consejo estima prudente no conceder el aumento de la subvención que solicita la Junta de esa ciudad y que sería muy conveniente el envío de un inspector, para que informe sobre la causa que ha motivado la clausura del citado establecimiento y sobre las necesidades futuras de la Junta.

18. Enviar a la Comisión respectiva el proyecto del arquitecto del Consejo, relacionado con la división del país en zonas hospitalarias y clasificación de los hospitales.

19. Informar favorablemente el presupuesto de la Junta de Angol, en vista de lo expuesto por el consejero señor Covarrubias.

20. Aprobar la modificación propuesta por el mismo señor consejero, al proyecto del Intendente de Tarapacá sobre la venta de terrenos fiscales de esa provincia.

21. Enviar a la superiora del Hospital de Angol, la nota de felicitación solicitada por el consejero señor Ferrer.

22. Pedir al señor Ministro de Asistencia Social que solicite del señor Ministro de Hacienda, se consulten en el Presupuesto del Ministerio a su cargo, las sumas indicadas por la Junta de Valparaíso, para la cancelación de los réditos del censo a que se refiere la ley 3,269.

23. Informar favorablemente la solicitud de la Directora de la Cantina Escolar de la calle Unión Americana, para que en la Ley de Presupuestos de 1923 se le conceda una subvención fiscal.

24. Pedir al señor Ministro de Asistencia Social comisione ad-honorem al consejero señor Eduardo Covarrubias para que estudie en Europa las relaciones que existen entre la Beneficencia privada y la Asistencia Social (o sea la Beneficencia oficial).

25. Manifestar al señor Ministro que habría conveniencia en solicitar informe del Intendente de Curicó respecto a las dos listas de seis personas, enviadas por el Gobernador de Santa Cruz, para el nombramiento de dos miembros de la Junta de Beneficencia de esa ciudad.

Se levantó la sesión.

En el Instituto Andrés Bello

A las 4 1|2 P. M. de hoy, se efectuará la repartición de premios en el Instituto Andrés Bello con el siguiente programa:

I.— Mendelssohn. Obertura por la orquesta.

II.— Recitaciones por los alumnos señores Edmundo Claro Matte (en inglés), José Claro Vial (en francés) y Sergio Dávila Echaurren (en castellano).

III.—Verdi.— Ernani— Coro por los alumnos, con acompañamiento de orquesta.

IV.— Recitaciones por los alumnos señores Carlos Amenábar Délano (en inglés), Manuel Bunster Carmona (en francés) y Carlos Ducci Claro (en castellano).

V.— Offenbach. — Cuentos de Hoffman.— Coro por los alumnos, con acompañamiento de orquesta.

VI.— Discursos por los alumnos señores: Daniel Amenábar Délano (5.o año de Humanidades) y Miguel Varas Aguirre (6.o año).

VII.— Battaglia.— Himno a los premiados.— Coro por los alumnos, con acompañamiento de orquesta.

VIII.— Repartición de premios

IX.— Rakosky.— Marcha húngara, por la orquesta.

La parte musical estará a cargo del Presbítero don Alberto Hurtado.

SERVICIO METEOROLOGICO DE "LA NACION"

ESTADO DEL TIEMPO

LLUVIAS Y TEMPESTADES ELECTRICAS EN LA ARGENTINA.— —CONTINUA LA ONDA DE CALOR

El régimen isobárico no ha experimentado grandes variaciones en las últimas 24 horas; persiste el centro anti-ciclónico del Sur con máximum barométrico de 767 mm. en Isla Huafo. En la región central se desplaza una importante depresión atmosférica.

En la República Argentina se han producido fuertes lluvias y tempestades eléctricas en Mendoza, San Juan, Córdoba, San Luis, Corrientes, Buenos Aires y Río Negro.

En nuestro país continúa el buen tiempo general y la onda de calor; las máximas han excedido de 30 grados a la sombra en San Felipe; los Andes, Santiago, Rancagua, Curicó, Talca, Linares y Chillán.

Entre Isla Huafo y Mocha se ha desencadenado un recio temporal de viento Sur, que ha levantado gruesa marejada.

ANUNCIOS METEOROLOGICOS CONTINUARA EL BUEN TIEMPO EN SUS CARACTERES GENERALES

El régimen isobárico actual, con un importante centro anti-ciclónico en el Sur es favorable al mantenimiento de la normalidad atmosférica. Sin embargo, la temperatura, debido a circunstancias accidentales provocadas por la depresión relativa de la Zona Central, experimentará un ligero descenso.

ZONA NORTE.—Nublados, neblinas, lloviznas y temperatura fresca en Coquimbo. Buen tiempo en el resto.

ZONA CENTRAL.—Continuará el buen tiempo en sus caracteres generales. Posiblemente habrá neblinas matinales. Temperatura calurosa en la tarde.

ZONA SUR.—Buen tiempo general. Nublados parciales. Temperatura moderada. Fuertes ventarrones del Sur.

ZONA LITORAL.—Alteraciones atmosféricas entre Coquimbo y Corral. Frecuentes neblinas matinales y lloviznas.

UNION DE EX-SUB-OFICIALES "COMANDANTE HERMANN". — Hoy, a las 10 A. M., se reunirán los ex-alumnos de las Escuelas de Clases y Sub-Oficiales, en Moneda 1390, con el objeto de celebrar la primera asamblea general y elegir el directorio definitivo.

Por telegramas recibidos en secretaría se sabe que asistirán varios ex-alumnos residentes en provincia.

Se recomienda la asistencia de todos los que han firmado los registros y los que aún no lo hayan hecho, pueden hacerlo antes de la sesión para así quedar en la categoría de socios fundadores.

SE PROEUJO LA EXPLOSION

CIGARRILLOS SIRENA
Calidad Suprema $ 0.60

AL REEMPLAZAR LAS LAMPARILLAS EN USO HAGALO SIEMPRE POR
"PHILLIPS"
Y podrá apreciar la diferencia de alumbrarse con la mejor lamparilla.
En venta en todas las casas del ramo.
Importadores:
MORRISON & co. - Santiago

LA CANTABRIA
LAMINACION DE HIERRO Y ACERO
Hierro redondo, especial para construcciones.
Cuadrado y plano, para herreros y cerrajeros.
Llanta especial para herraduras.
NUESTROS PRECIOS SON LOS MAS BAJOS EN PLAZA
Baile Moreno y Cia. Ltda.
BIO - BIO 698, ESQUINA SANTA ROSA
Teléfono Inglés 42 San Miguel

LA SUPERIORIDAD DE LAS
VACUNAS
ANTICARBUNCLOSAS
— DEL —
INSTITUTO BIOLOGICO
— DE LA —
SOCIEDAD NACIONAL DE AGRICULTURA
ES RECONOCIDA POR TODOS LOS QUE LA HAN EMPLEADO
ALGUNAS OPINIONES:
Comunidad Izquierdo, — Puente Alto.
Don Julio Donoso. — "Huechún Bajo". — Melipilla.
Desde hace dos años se usa en este fundo la vacuna anti-carbunclosa del Instituto Biológico, y ha dado muy buenos resultados.
Creo en la vacunación y pienso repetirla en Diciembre próximo, Tengo mucha fe en la aplicación del suero, para los enfermos.
ORDENES E INFORMES
SAN FRANCISCO 2291. — TELEFONO 58 SAN MIGUEL.

Mañana Lunes
EMPEZARA LA SEMANA MAS ESTUPENDA DE NUETSRA
GIGANTESCA LIQUIDACION
ANUAL DE DICIENBRE
NUESTRAS LIQUIDACIONES ANUALES SON VERDADERAS FUENTES DE GRANDES ECONOMIAS Y DEBE USTED HACER SUS COMPRAS EN ESTAS EXTRAORDINARIAS OPORTUNIDADES

POPELINAS
ESPECIALES PARA VESTIDOS
Inmensa variedad de las Ultimas Creaciones, al ínfimo precio de
$ 7.90 el Metro

SECCION CONFECCIONES

ABRIGOS DE PIEL DE OSO Tres cuartos largo, gran variedad de colores, artículo especial para la playa. Ocasión. Cada uno . . . . $	90.00
VESTIDOS DE RICO VELO DE HILO Modelos de Gran Moda, en todos colores. Precios excepcionales. Cada uno $ 55, $ 45 y . . . . $	35.00
PALETOES Y CHOMBAS DE JERSEY De seda, modelos importados. Valían $ 290, $ 250 y $ 225. Ahora a elegir $	79.00
PALETOES DE LANA TEJIDA Inmensa variedad de modelos, en colores de moda. cada uno $ 65 y . . . . $	45.00

SECCION BLANCO

SABANAS DE RICA CREA De medio hilo, con pespunte al aire, tamaño 160 x 250, cada una . . . . . $	16.90
SABANAS DE CREA SUPERIOR Artículo de mucha duración, tamaño 180 x 250, cada una . . . . $	26.50
SABANAS DE CREA EXTRA De medio hilo, fileteadas a mano, tamaño 180 x 260, cada una . . . . . . $	39.50
FUNDAS DE RICO LIENZO Con pespunte al aire, cada una . . . . $	2.60
JUEGOS PARA CAMA Con lindos bordados, cada uno . . . . $	120.00
GENERO FELPUDO Especial para sábanas de baño, Calidad insuperable, el metro . . . . $	17.90

FRANELAS LISTADAS Para paletoes de Tennis. Ocasión, el metro . . . . $	5.9

LLEGO GENEROS DE NOVEDAD PARA ABRIGOS DE SEÑORAS

SECCION CABALLEROS
CAMISAS FINAS
de Permacola Inglesa, calidad Insuperable, gra surtido de colores y dibujos nuevos. Precio de Gran Ocasión. Cada una, con cuello

PIJAMAS DE CEFIRO FINO Artículo de mucha durción . . . . $	24.
SOMBREROS DE PAJA Importados, 20 modelos de Rigurosa Moda actual, cada uno desde . . . . $	10.5
CAMISAS DE POPELINA FINA Estupendo surtido, de las Ultimas Novedades. Ocasión. Cada una . . . . $	26.9

SECCION MEDIAS Y GUANTES

MEDIAS DE RICA SEDA, entera, bien reforzada. Artículo de calidad inmejorable. Valían $ 12.90. Ahora . . . . $	8.9
MEDIA DE MEDIO HILO, marca "Dardo", artículo de mucha duración, en todos colores, el par . . . . $	3.7
MEDIAS DE PURO HILO, en colores de Moda. Valían $ 8.50. Ahora, el par . . . $	6.9
MEDIAS DE VELO DE HILO, con flecha calada. Valían $ 9.90. Saldos, A ELEGIR, el par . . . . $	5.9
GUANTES MOSQUETERO Modelos muy elegantes, en todos colores, el par . . . . $	10.9

MEDIAS
DE RICA SEDA
Bien reforzado, en 20 colores de moda.
Precio de Gran Ocasión
$ 5.90 el par

LOS ALMACENES INGLESES
STRUTHERS y Mc Rostie
Estado esquina Huérfanos

LOS ALMACENES DE LA FABRICA DE CATRES

ALAMEDA Esquina AVENIDA ESPAÑA

REGALARA AL PUBLICO LAS GANANCIAS DE TODA ESTA QUINCENA

LA ULTIMA DEL AÑO COMERCIAL

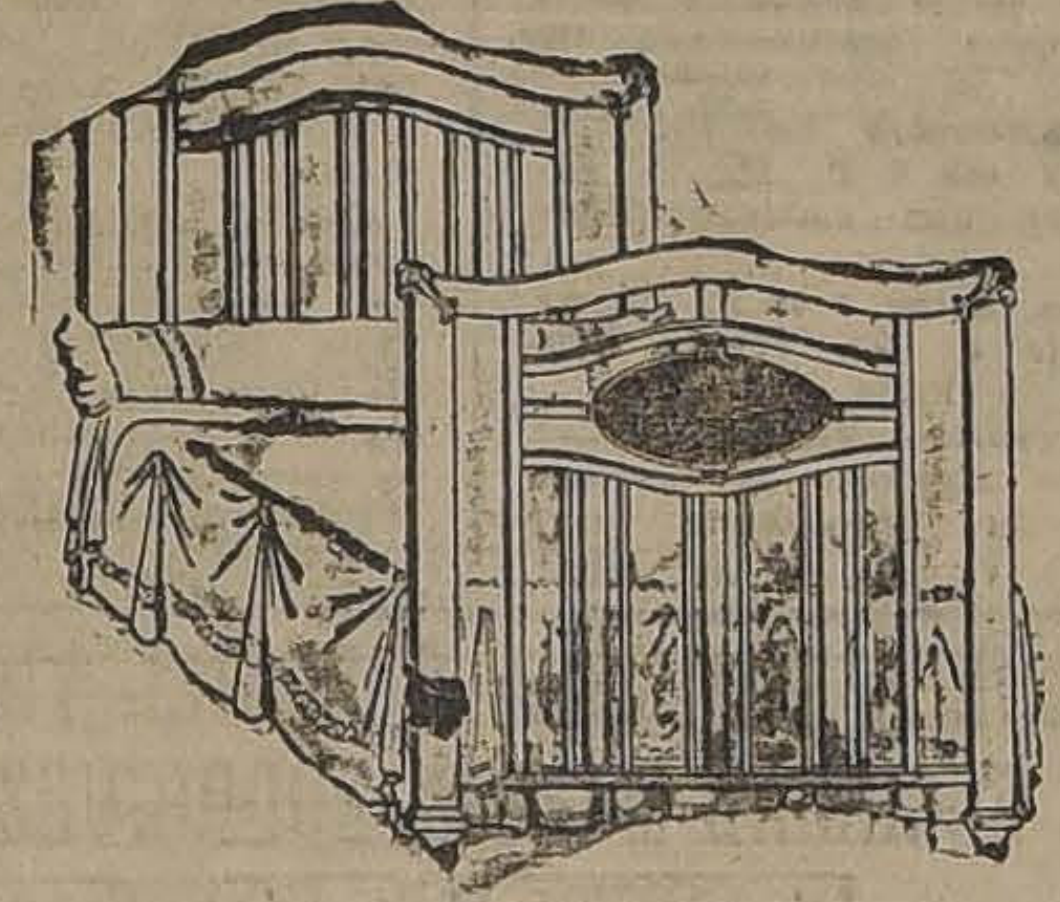

Terminando el Año Comercial el 31 de Diciembre, consideramos de imperiosa necesidad LIQUIDAR todas las existencias antes de la fecha indicada

¡No se han hecho cálculos de utilidad!

¡No se ha considerado el valor del artículo!

¡Es necesario eliminarlos del stock, y a ello estamos decididos!

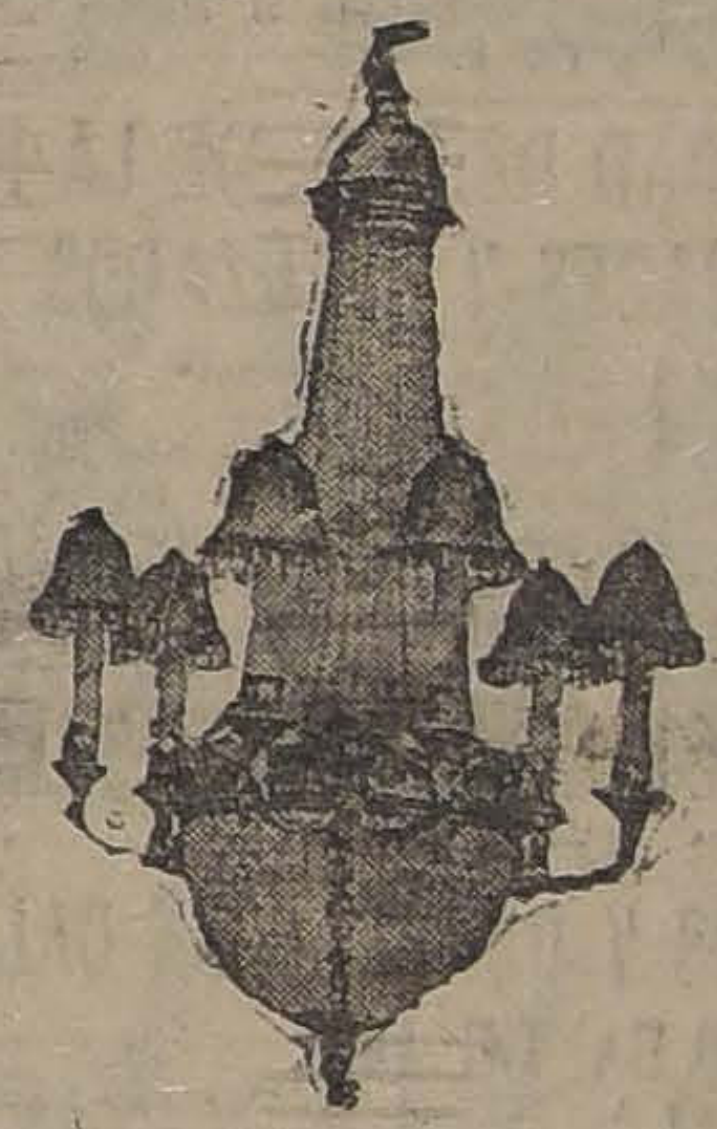

Por lo tanto desde mañana Lunes 15 hasta el Miércoles 31 invitamos a Ud. a aprovechar de la

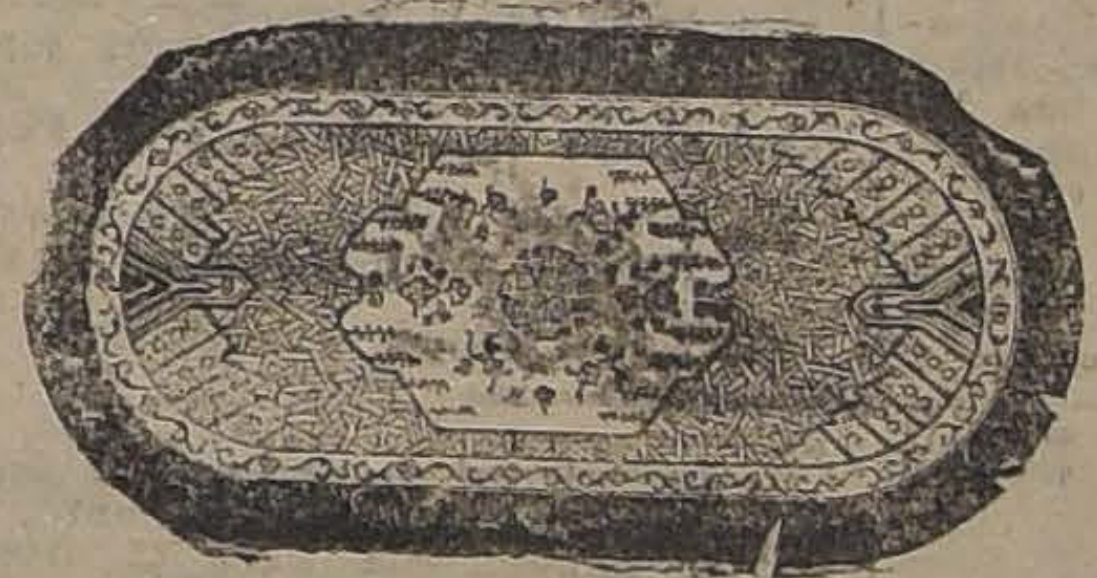

Realización Extraordinaria y definitiva en todos sus departamentos

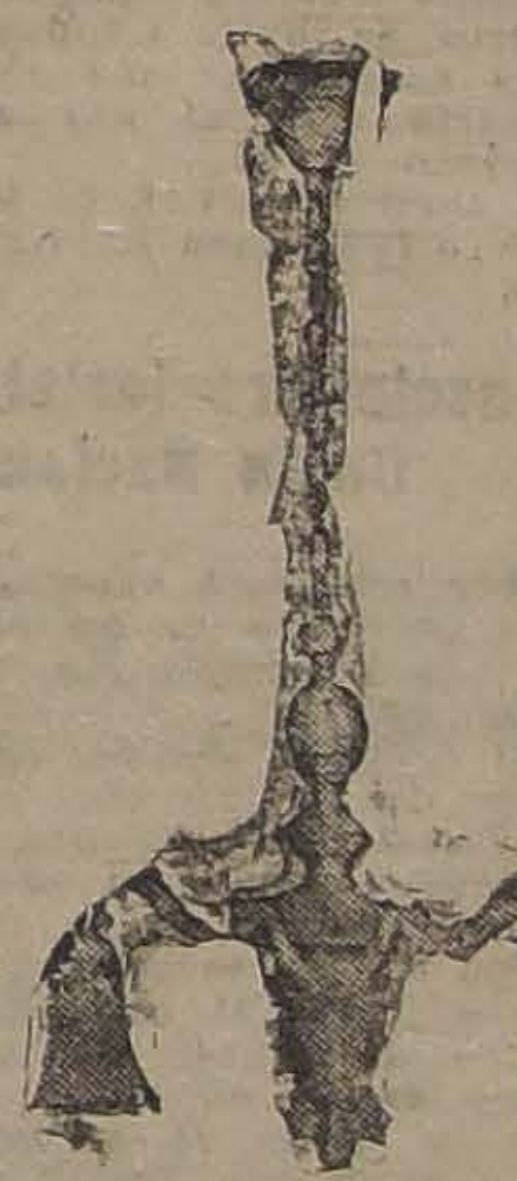

Catres de Bronce y Fierro, Cunas, Cochecitos para Guaguas, Frazadas, Sobrecamas, Colchas, Sábanas, Creas, Tapicería, Carpetas, Pisos de Alfombra, Cretonas, Cotí, Colchones, Lamparas Eléctricas y Artefactos Sanitarios.

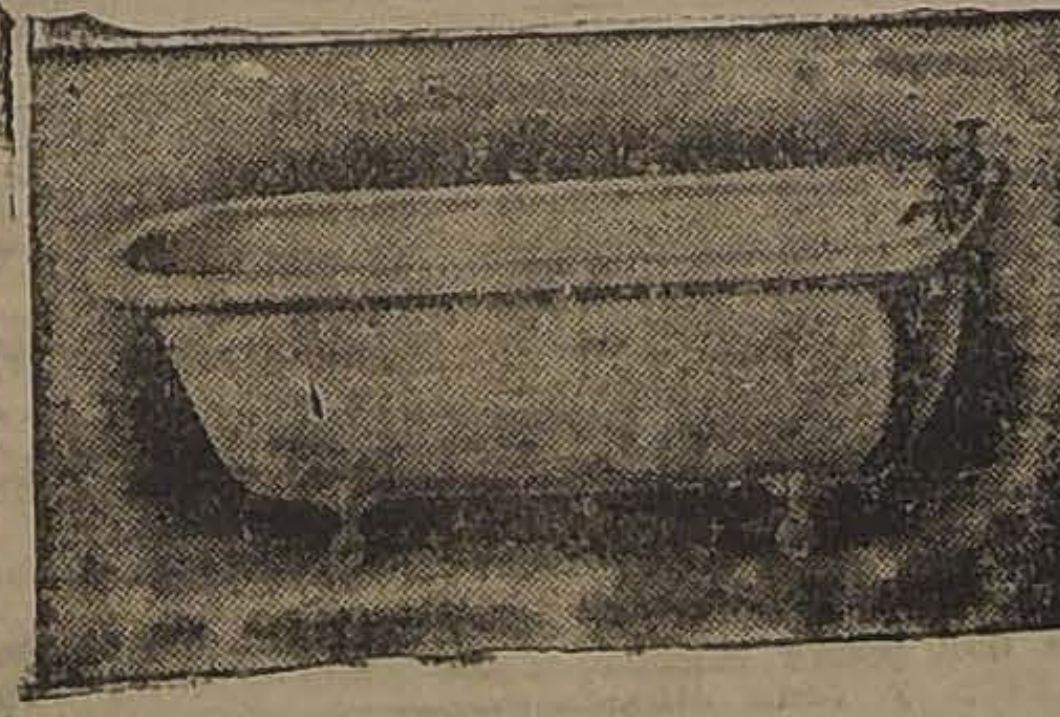

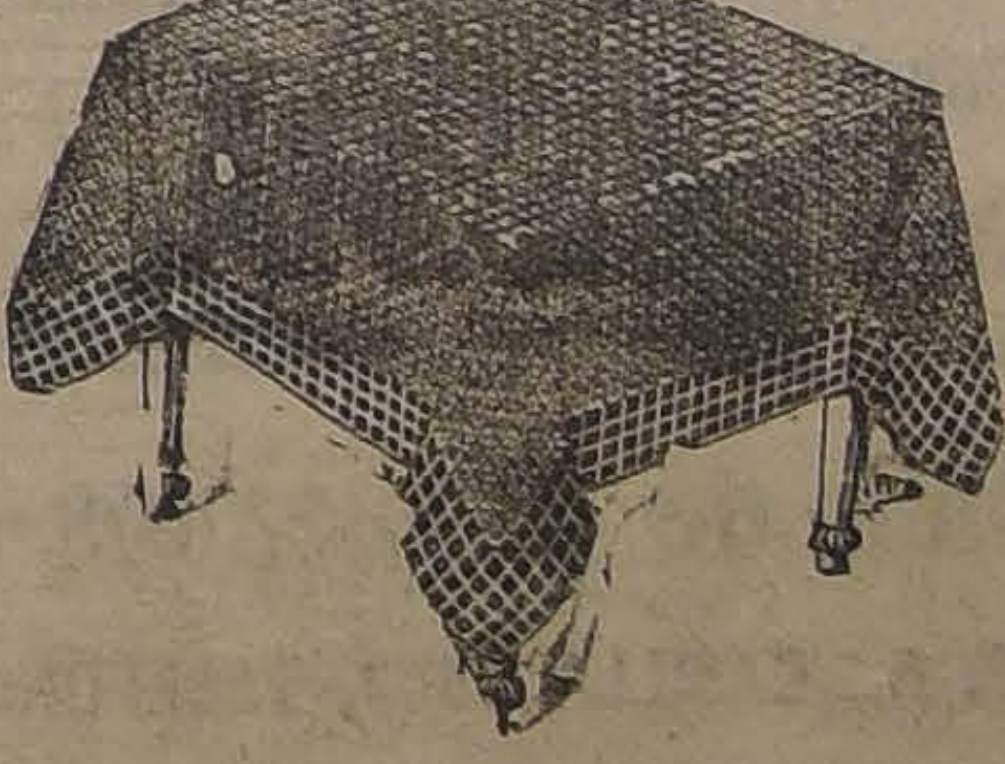

A PRECIOS REBAJADOS

Tan considerablemente, que en algunos casos, no sólo están a la par, sino que muy inferiores a su verdadero costo.

QUE MEJOR REGALO puede ofrecer a sus favorecedores que la oportunidad de adquirir artículos de calidad en estas condiciones?

EL CONCURSO DE DECLAMACION DEL MARTES

LA REUNION DE ESTA TARDE EN LA SOCIEDAD ARTESANOS LA UNION

Esta tarde a las tres se llevará a efecto en los salones de la Sociedad Artesanos La Unión, la reunión para que ha convocado el directorio del Grupo México, a todas las personas que se han inscrito en el concurso que ha organizado y que se realizará el Martes próximo.

Esta reunión tiene por objeto proceder al sorteo para designar el orden en que deberán actuar las personas, como también a la designación de las otras para integrar el jurado.

Como es sabido, las bases consultan cinco personas para formar el jurado, debiendo dos de ellas ser designadas por los concursantes, lo que hasta aquí no ha ocurrido.

Igualmente para la misma hora se nos ha pedido citar a todos los miembros del Grupo, para el Martes a las ocho y media de la noche en el local de la Sociedad Artesanos.

SUSPENSION DE UNA FIESTA

A pedido del señor Embajador de la República Argentina en Chile, don Manuel Malbrán, la Comisión de Escuela de la Sociedad Artesanos La Unión ha suspendido la fiesta de mañana para la entrega del premio "Embajada Argentina" al mejor alumno de la Escuela Nocturna para obreros.

Esta fiesta se llevará a efecto el Jueves.

CITACIONES

Sociedad Santiago de Zapateros Jormeros y Curtidores.—A junta general ordinaria para hoy, a las 9 1|2 A. M.

Conjunto Musical y Literario La Armonía.—Hoy, a las 9 P. M., se deberá prestar el concurso a la Escuela Martínez de Rozas, ubicada en López esquina de Prieto y que con la colaboración de este Conjunto, celebra hoy la fiesta de término del año escolar, a la que asistirán los alumnos con sus familias y vecinos del barrio.

Por este motivo, deben encontrarse a las 9 P. M., en el local indicado los socios Alvial, Ponce Navarro, Castro, Alvarez, Acevedo, Zárate, Cornejo, etc., etc.

Cuadro Artístico Arturo Alessandri P.—Para hoy, a las 2 P. M a todos los socios y socias de este Conjunto para ensayar. Se ruega la asistencia en especial a las señoritas y señores que tomarán parte en la velada, que se llevará a efecto en este salón situado en Victoria N.o 617.

Federación de Empleados a Jornal.—Cítase a reunión general para hoy, a la hora de costumbre, a fin de elegir las personas que deberán formar el nuevo Directorio.

Sindicato Blanco de Pintores. —A junta general ordinaria para el Martes, a las 7 1|2, en Bandera N.o 657.

Sindicato de Pintores (Andrés Bello 447).—Hoy, a las 9 A. M., junta general de socios.

Gran Confederación Sindical del Trabajo (Andrés Bello 447)—Asamblea plenaria hoy, a las 9 A. M. A esta reunión deberán concurrir los delegados y directores de los sindicatos adheridos y los socios que lo deseen.

Sociedad Músicos de Banda.—A junta general extraordinaria para el Lunes 15, a las 10 A. M., en el nuevo salón social, San Diego 35, con el objeto de elegir nuevo Directorio.

Sociedad Instructiva de S. M Ambos Sexos La Aurora.—Para hoy a junta general extraordinaria, a las 11 A. M.

Centro de Tapiceros de Santiago—Al Directorio para hoy, en especial a los señores Vega, Pinto y Báez.

Consejo de Alimentación.—A junta general para hoy, a las 10 A. M.

Centro Recreativo Victoria.—Para hoy, a junta general, a las 3 P. M. y a las 5 P. M.

Federación de Sastres de Ambos Sexos.—A asamblea general ordinaria para hoy, a la hora de costumbre, siendo segunda citación.

Sociedad Fermín Vivaceta.— A junta general para la elección de Directorio.

Sociedad Unión y Protección de Estucadores.—Hoy, a las 9 1|2 A. M., junta general, con el fin de elegir el nuevo Directorio.

Federación de Pintores y Ramos Similares en Resistencia. —Para hoy, a las 8 1|2 A. M. a todo el gremio en general.

Sindicato Blanco Ambos Sexos de la Aguja.—A junta general para mañana a las 7 P. M.

Sindicato Industrial B. y M. Autónomo en Madera.—A reunión general, a las 9 1|2 A. M. de hoy en San Alfonso 1598.

Sindicato de Estucadores y Ramos Similares.—A junta general para hoy, a las 9 1|2 A. M., en Andrés Bello 447.

SOCIEDAD DE S. M. DE CERVECEROS "ANDRES EBNER"

LA FIESTA DE HOY

La sociedad de Socorros Mutuos de Repartidores de Pan, ha cumplido 27 años de existencia, contando en la actualidad con numerosos asociados, los que trabajan activamente por llevar la corporación a un buen estado de progreso.

El directorio se reunió últimamente y tomó importantes acuerdos relacionados con la celebración del aniversario social.

La comisión de fiestas puso su informe sobre el programa elaborado, siendo aprobado con la unanimidad de los socios que concurrieron a esa reunión.

Con respecto a las sociedades amigas, se acordó invitarlas a todas.

En la fiesta que se está preparando se hará entrega de un diploma de honor a la Sociedad Universal Leopoldo Lagos.

Para ultimar los prepartivos que se hacen, se nos pide citar a la comisión de fiesta para el Martes próximo a las 8 1|2 P. M.

SE HA FORMADO LA SOCIEDAD DE S. M. DE LA FABRICA NACIONAL DE ENVASES Y ENLOZADOS

El personal de la Fábrica Nacional de Envases y Enlozados ha echado las bases de una nueva institución de socorros mutuos, empezando desde luego una ardua labor.

En la tarde de ayer recibimos la visita de la comisión de fiestas de esta institución, la que se compone de las siguientes personas, Daniel Varas Miguel Hevia, Rafael Gutiérrez, y Germán Gálvez, quienes nos dieron a conocer los fines que perseguía la nueva entidad obrera.

Por lo demás, se nos manifestó que la comisión respectiva estaba empeñada en llevar a cabo una fiesta literario musical con motivo de la fundación de la corporación.

'sapersonasqu efiguranen Fip4lobrerast

Entre las personas que figuran en el programa, aparecen los señores Felipe Páez, Gustavo Silva, y otros conocidos artistas obreros.

FEDERACION DE OBREROS Y OBRERAS EN CALZADO

LA ASAMBLEA DE HOY

Desde hace algún tiempo a esta parte el Comité que tiene a su cargo la reorganización de esta institución, viene trabajando intensamente por conseguir su objetivo cual es reunir en un solo haz los diversos personales e individuos que elaboran en la indusria del calzado.

Como último paso a este fin, el Comité y Consejo Central cita al gremio en general a una simple asamblea para mañana, a las 9 A. M., en el Teatro Apolo, situado en calle Victoria frente a Juan Vicuña.

La tabla es la siguiente:

1.o Actuación del secretario señor Baldomero Herrera.

2.o Cómo organizaremos la Federación.

3.o Elección del nuevo Directorio.

4.o Huelga del personal de la Casa Borie Hnos.

5.o Local social.

Centro Social S. M. Santa Filomena

Hoy se efectuará a las 4 de la tarde, en su local social, Santa Filomena N.o 80, el campeonato de shimmy, one step y tango entre los señores Rafael Jabbas, Oscar Román, Juan Alvarez y Carlos Izquierdo.

En el barrio hay entusiasmo por concurrir a esta fiesta. Por lo demás, el directorio está dispuesto a cumplir con el compromiso contraído, en el sentido de satisfacer a todas las personas que frecuenten el local.

En la noche, a las 9 1|2, se llevará a efecto un baile también amenizado por una buena orquesta.

Departamento Construcción I. W. W.

Hoy Domingo se efectuará la asamblea que hemos anunciados anteriormente con el objeto de tratar los siguientes puntos de reorganización:

1.o Elección de nueva junta administrativa y su labor a desarrollar; 2.o Cuenta de los incidentes en el Comité Pro-Libertades Públicas, por los respectivos delegados y varios e importantes asuntos que resolver.

La sesión principiará a las 9 A. M.. Nataniel 1067.

Sociedad de Pintores Miguel Angel

Cita a junta general extraordinaria para hoy a las 10 A. M. en Arturo Prat 1242.

Se tratará de los proyectos aprobados por el Directorio y asuntos de capital importancia para la Sociedad.

FALLECIMIENTO. — Habiendo fallecido nuestro compañero Manuel Riveros, se invita a todos sus compañeros acompañar sus restos al Cementerio General hoy a las nueve en punto A. M.

El cortejo partirá de la calle Placer N.o 1084, casa habitación del extinto.

Consejo Provincial de la Unión Nacional

Hoy celebrará nuestra Sociedad el 16 aniversario de su fundación con un paseo campestres al fundo de Tobalaba.

El Consejo dedica esta fiesta en honor de su fundador el prebendado don Pedro José Infante, y al mismo tiempo saluda en este día a todos los Centros de la República.

A las 12 M. se servirá un espléndido banquete al cual asistirán todos los dirigentes de los diversos centros de la capital.

Por la tarde se servirá a todos los socios y sus familias unas espléndidas once que les ofrece el Consejo.

Además se efectuará una matinée literario-musical por el conjunto artístico Sindical Carmelo y Praga.

Los adherentes al banquete deberán estar a las 11 A. M. en el término de la línea Tobalaba, para lo cual habrá una señal en la puerta indicada con una bandera chilena.

-Oficina Técnica de Empleados-

HUERFANOS 1235. OF. R., CASILLA 7502, TELEFONO INGLES N.o 4550. — ENRIQUE LILLO S.

Esta oficina puede ofrecer a usted los siguientes empleados, todos ellos informados por la oficina de su conducta y competencia. LA OFICINA NO OFRECE EMPLEADO QUE NO SEA UNA GARANTIA PARA ELLA Y PARA LA CASA QUE PIDE SUS SERVICIOS

Ingenieros Agrónomos, Civiles. Constructores para toda clase de obras. Ingeniero de Minas. Taquígrafos Corresponsales, Secretarios y Traductores de Inglés, Español. Administradores de Fundo. Contadores para id. Dibujantes. Expertos Calculistas. Acopiadores de cereales. Mecanógrafos. Oficinistas en general. Dependientes. Cobradores con fianza. Comisionistas. Vendedores. Empleados de Abarrotes, Mercería, Tienda, etc., etc. y toda clase de empleados que se solicite ya sea para dentro o fuera de Santiago.

Esta oficina ruega a las casas se sirvan pedir informaciones sin compromiso alguno para ellas.

HOY A LAS 2 DE LA TARDE SE EFECTUARA LA GRAN CONVENCION LOCAL DEL GREMIO DE RODADOS

POR ACUERDO DE ULTIMA HORA, LA ORGANIZACION PROPICIADORA DE ESTE TORNEO MANIFIESTA QUE ACEPTARA EN EL RECINTO SOCIAL SOLAMENTE A LOS DELEGADOS DE LAS INSTITUCIONES QUE LLEVEN PODERES

Hoy a las 2 de la tarde se llevará a efecto la Convención de las organizaciones que forman el gremio de Rodados en la capital. Esta Convención es propiciada por la Asociación de Chauffeurs de Autobuses, la que desea con este torneo llegar a formar un sólo block de las organizaciones que representan a todos los gremios del Rodado, defenderse colectivamente, trabajar por formar grandes cooperativas, hogar común, instrucción moral e intelectual, bibliotecas, etc.

Les todas las organizaciones que representan a este numeroso gremio, la mayoría de ellas han respondido prometiendo asistir a esta Convención, por lo que los organizadores creen el éxito asegurado.

Por otra parte, esta Convención tiene un especial significado, de aquí saldrá la verdadera organización sindical gremialista.

NO HABRA BARRA EN ESTA CONVENCION

Por acuerdo de última hora de la organización propiciadora de esta Convención, la Asociación de Chauffeurs de Autobuses sólo se permitirá la presencia en la Convención, de los señores delegados de las instituciones que se hagan representar debidamente autorizados por su respectiva organización, esto es, según se nos ha manifestado, como un medio de facilitar la labor de los señores convencionales que será bastante ardua e interesante.

HORA DE LA CONVENCION

Se ruega a los señores delegados que concurran con sus respectivos poderes a las 2 en punto, a obeto de empezar la reunión a las 2.30 P. M., impostergablemente, con el número de delegados que asistan; en la misma forma se recomienda a las organizaciones que por cualquiera causal no les haya llegado invitación especial, se den por invitadas y manden sus delegados ampliamente autorizados siempre que estén dentro del gremio de Rodados.

El local en que se efectuará la Convención está ubicado en Bulnes esquina de Martínez de Rozas, altos.

La función de mañana en el Esmeralda

BENEFICIO DE LA SOCIEDAD CONDOR

Mañana, a las 9.30 P. M. se efectuará en el Teatro Esmeralda, la función que a beneficio pro mausoleo ha organizado la Sociedad Cóndor de S. M.

El programa estará a cargo del conjunto Andrés Muñoz, que pondrá en escena la comedia en dos actos "La silla vacía" que es una de las mejores creaciones de este cuadro.

Además habrá un acto de variedades en el que tomarán parte los conocidos artistas señores Nicanor de la Sotta y el gordito Paco Ramírez, también el cómico Ricardo Villagra y varios aficionados más.

Se cita a ensayo general para hoy a las 9 A. M. en el Teatro Setiembre, por estar ocupado el Esmeralda.

Centro El Despertar

La clase instructiva empezará a las 10 A. M. y estará dirigida por el profesor señor Díaz Quiroga.

La matinée dominical empezará a las 3 P. M. y se invita a este acto a las relaciones sociales del centro.

El baile familiar empezará a las 9 P. M. y se invita a los socios y sus familias.

La orquesta Espartacus amenizará estas reuniones.

Cuadro Artístico Arturo Bhürle

Esta noche se efectuará en el Teatro Andacollo la función teatral con que este conjunto celebra su función de beneficio. El programa estará a cargo de conocidos aficionados obreros. El Conjunto pondrá en escena en la primera parte la hermosa obra criolla en un acto, de A. Díaz Meza, titulada, "Flores del Campo", cuyos roles principales estarán a cargo del mejor elemento del Conjunto. Para finalizar la velada subirá a escena por primera vez en este teatro, la sentimental obra argentina en los actos "Ha pasado una mujer", cuyos roles centrales están a cargo de Willie Carvallo, C. Stonner, H. López, Lilia Espinoza y María Páez. Tomará parte, entre otros artistas, el tenor señor Alberto Martínez y la aplaudida cantante infantil, Catalina Páez. Las localidades estarán en venta durante todo el día en la boletería del teatro Matucana 2347.

Conjunto Artístico Alejandro Flores

Esta tarde se llevará a efecto en el local de la Sociedad Andrés Ebner la velada literario musical que este Conjunto desarrollará conforme al programa que se ha entregado. Uno de los números más importantes del programa es la conferencia que el secretario del Ateneo Obrero de Chile, señor Luis Moreno Rojas, dictará.

La asistencia se hace obligatoria a los aficionados de este Conunto y se les encarece la puntualidad en la hora de llegada, que será a las 4 P. M. El director artístico queriendo cumplir con la totalidad del programa, cita a los señores Arturo Días, Gustavo Silva, Ernesto Adorni, Humberto Carmona, Fernando Gil, David y Daniel Célis, Miguel Prieto, y las señoritas Maruja García Emma Gonzáles, etc.

Mañana este Conjunto tiene a su cargo la función que se efectuará en el teatro Brasil, que ha organizado el Comité Pro Salvación de la Raza.

El Martes a las 9 en punto P. M. seguirán los ensayos de la obra "Mustafá", para lo cual se ruega la asistencia de las personas que toman parte.

Centro Femenino de Estudio

El Viernes 19 a las 9 1|2 P. M., la sección caridad del Centro Femenino de Estudio llevará a efecto en el Teatro Esmeralda un acto literario musical a beneficio del Policlínico de esta institución.

La comisión nombrada no ha omitido sacrificios para darle mayor realce a esta fiesta, en la que tomarán parte distinguidos artistas nacionales: señor Nicanor de la Sotta, Paco Castillo, el zapateador internacional Peter Troyer, Huasos de Chincolco y otros.

Amenizará el acto una banda militar y fuegos artificiales. El Centro invita especialmente a la prensa y colectividades obreras, quienes no reusarán su concurso al buen éxito de esta velada, con el único fin de servir en la mejor forma posible a los enfermos que acuden diariamente al policlínico.

Aunque las entradas que se venden son para la vermouth, la fiesta será en la noche.

Las entradas se expenden en el Policlínico, Delicias 1236, Pastelería Palet, Sastrería New London House, Moneda 1050, Imprenta Moderna. A. Prat 14.

La Sociedad Liga del Trabajo

El Jueves 18 del presente a las 9 P. M., esta institución ofrecerá un té a su director señor Obispo de Dodona doctor don Rafael Edwards como manifestación de simpatía por su labor entusiasta en defensa de las sociedades mutualistas.

Las adhesiones para esta manifestación, se reciben en la administración del local social, hasta el Martes 16 inclusive.

CIGARRILLOS BRISTOL HABANOS AROMATICOS $ 1.- cajetilla

Federación de Empleados a Contrata de los Ferrocarriles del Estado

La votación interna que ha estado verificándose para la elección de los miembros del nuevo directorio se cerrará el Domingo 21 del actual, día en que en junta general se realizará el escrutinio.

En estos últimos días ha habido gran afluencia de consocios que de distintas partes han llegado a fin de depositar sus cédulas en la urna, que se encuentra en los bajos del edificio que ocupa la secretaría Delicias 3337.

Los socios de provincias han estado enviando sus votos a la casilla de la Sociedad N.o 4573, correo 2.

Se avisa a los socios que aún no hayan recibido sus cédulas se sirvan reclamar as cuanto antes a la secretaría, la cual atiende para este objeto diariamente desde las 6 fasta las 8 P. M.

ACUERDOS SOCIALES

CIRCULO "ARTURO PRAT" DE LA UNION NACIONAL. — El Directorio de este Círculo, en su última sesión, entre otros, tomó los siguientes acuerdos:

1.o Dejar en tabla las solicitudes de los señores: Samuel Farías Soto, Vicente Fernández V., Vicente Corral M., Manuel Donoso F., Víctor Donoso F., José Naranjo R., Jorge Rojas B., y Humberto Díaz.

2.o Con respecto a una nota del señor S. Herrera se comisionó al señor secretario para que se ponga al habla con dicho señor.

3.o Aprobar las cuentas de los directores de turno y delegados.

4.o Recomendar a los socios la asinstencia al paseo a Tobalaba, que organizado por el Consejo Provincial, se efectuará hoy, en celebración del 16.o aniversario social.

5.o Designar directores de turno por la presente semana a los señores Uberlindo Rojas y Emiliano Barrientos, y.

6.o Citar a junta general extraordinaria para el Martes próximo, con el objeto de elegir nuevo directorio.

—Siguiendo el orden de las partidas por el campeonato interno de billar, organizado por este Círculo, hoy corresponde jugar a los señores Juan Rojas con Alejandro Blavi.

SOCIEDAD LA UNIVERSAL LEOPOLDO LAGOS. — Presidido por los señores Carlos Valdés y Gaspar Tello celebró sesión extraordinaria el directorio y acordó:

Contestar en la forma exigida la nota de la Sociedad amiga La Aurora de Ambos Sexos;

Aceptar las explicaciones dadas por un señor director referentes al paseo campestre;

Constituyó la comisión de reforma de los Estatutos, nombrando presidente al señor Marcial Villarroel.

Citar a sesión para hoy a las 9 A. M., y a las comisiones para el Martes a las 9 P. M.

Bombas marca "Gould", a mano y fuerza motriz.

Arietes de diversos tipos.

Bomba "Triplex" con cilindros de 5" x 8" con motor eléctrico.

OFRECEN A PRECIOS VENTAJOSOS

Santiago Webb & Co.

CASILLA 1767.— ESTADO 156-170.— TEL. ING. 3176-3177

CORREAS

de suela, lona cosida, pelo de camello, balata

frece a los precios más convenientes

FUNDICION LIBERTAD

Libertad 53 y 58

PINTOR

ES EL MEJOR

Aceite de Linaza

LA SOCIEDAD FERMIN VIVACETA CELEBRARA SU 41.o ANIVERSARIO

Esta prestigiosa colectividad mutual, formada por obreros del ramo de carpintería y ebanistería, se prepara para celebrar su 41.o aniversario social.

Fundada esta institución en el mes de Diciembre del año 1883, por un grupo de obreros laboriosos y entusiastas, ha seguido paso a paso avanzando por el camino del progreso hasta colocarse entre las primeras de las sociedades mutuales del país.

Debido al esfuerzo tesonero de los hombres que han tenido a su cargo la dirección de esta colectividad, cuenta en la actualidad con su local propio, una escuela nocturna, biblioteca y muchas otras ventajas al servicio de sus asociados.

La comisión que tiene a su cargo la celebración del aniversario, prepara un interesante programa, que se iniciará con una velada artística en la noche del 24 del presente.

En este mismo acto se hará la entrega de diplomas a los socios jubilados y activos que tengan derecho a ello.

Para finalizar el programa se prepara un banquete al que se invitará a los miembros honorarios, benefactores, miembros de la prensa y relaciones sociales.

Los socios pueden pasar a retirar sus tarjetas para estas fiestas a la secretaría, Av Matta 623.

FIESTAS SOCIALES

El Ferroviario, Centro de Instrucción Cultural.—Hoy, a las 7 P. M., se llevará a efecto un baile social, que la comisión de fiestas de este Centro ha preparado en honor de las profesoras de baile de esta institución, señoritas Emma Segovia y Clara Santander.

En cuanto al campeonato de one-step por Santiago, se hacen los preparativos del caso, a fin de que resulte lo más brillante posible.

Este campeonato se efectuará el 30 del presente, en Bascuñán 542.

Academia Artística "La Danza".—Hoy, a las 7 se dará principio a un baile social amenizado por una orquesta Jazz Band.

Centro Recreativo Almendral.—Hoy, de 9 a 12 A. M., clases instructivas para los socios.

En la tarde, de 5 adelante, matinée amenizada por la orquesta del Centro.

Local: San Francisco esquina de Eysaguirre.

Centro Martínez de Rozas.—Hoy se llevará a efecto el paseo campestre organizado por el Centro Martínez de Rozas al fundo de Pudahuel.

Centro Policial Manuel Concha P.—En este salón social se llevará a efecto hoy, a las 3 P. M., una matinée en honor de sus socios honorarios y en la noche, a las 9 P. M., un baile familiar con orquesta.

Sociedad Artesanos La Unión.—Esta tarde, a las 5 P. M., se llevará a efecto una matinée familiar.

En la noche, a las 9.30 P. M., se dará principio a una velada literaio musical y baile.

Centro Recreativo Victoria.—Buen éxito promete alcansar la matinée que ha venido preparando para hoy, a las 5 P. M., en su local, Independencia, Lo Negrete 1881.

Sociedad Unión de Peluqueros.—Baile social hoy, a las 5 P. M. y noche, a las 9 1|2 P. M. Local Tarapacá N.o 721.

Centro Policial Manuel Villalobos.—Este Centro está empeñado en ultimar los preparativos para la fiesta social que se llevará a efecto hoy Domingo, a las 3 de la tarde.

Centro Recreativo Artes Gráficas—La comisión de fiestas ha preparado para hoy día dos reuniones Matinée que comenzará de 5 1|2 a 9 P. M. y en seguida hasta las 13 1|2 P. M. habrá un baile social. Local social, Delicias 1833.

Círculo Social Magallanes Moure—Hoy, de 10 a 12 A. M se efectuará la clase instructiva que este Círculo ofrece matinalmente los Domingos a socios y socias.

En la tarde, a las 4 30 se dará principio a una interesante matinée.

Noche, como de costumbre habrá baile social, a las 9, prolongándose hasta que la concurrencia está en actividad.

El Martes en la noche la comisión de fiesta ha preparado un baile en honor del Conjunto Ku-Klan.

Sociedad S. M. Chauffeurs de Chile.—Esta noche habrá baile y las señoritas serán obsequiadas con flores. Local. Ejército 714.

Director de turno, señor Alberto Moreno.

Centro Artístico Estudio y Progreso.—Para hoy, a las 10 P. M. ha preparado esta institución un baile instructivo para los socios. También para hoy en la tarde, a las 5 P. M., habrá un animado baile familiar.

Estas reuniones serán amenizadas por una buena orquesta.

EN LA ESCUELA NOCTURNA EXEQUIEL VILCHES DE LA SOCIEDAD MANUEL RODRIGUEZ

LA FIESTA DEL JUEVES

Un grupo de la Comisión de Escuela de la Sociedad Manuel Rodrígues, formada por los señores Manuel Bascuñán, Angel Pinochet y Pedro Uribe V., obsequió a los alumnos de la Escuela Nocturna en el día más arriba indicado con un té.

El se dedicó especialmente a los alumnos obreros que se han distinguido por su aplicación y asistencia.

En sencillas palabras, el señor Alfredo Téliez P., vice-presidente de la Sociedad, ofreció esta manifestación, agradeciendo a los señores organizadores su generoso desprendimiento para con los alumnos de la Escuela y, a la vez estimuló a éstos a que continuaran siempre demostrando el mismo interés por el estudio.

Un alumno del cuarto año, en nombre de sus demás compañeros, agradeció en sentidas frases la manifestación de que eran objeto.

A continuación el señor Eduardo Cubillos, prestigioso y antiguo profesor del establecimiento, contestó en una elocuente improvisación los elogiosos conceptos que para su persona elogió el señor Télles, al mismo tiempo que impulsaba a sus alumnos y ex-alumnos a que tuvieran siempre como norma de conducta el cumplimiento del deber.

El acto, que transcurrió en medio de la mayor alegría, fué amenizado por hermosas declamaciones y trozos de música a cargo de los alumnos y de la Estudiantina Exequiel Vilches.

EL PASEO DE HOY

La Comisión de Escuelas ha venido preparando con todo entusiasmo y siguiendo una tradicional costumbre, un paseo al vecino barrio de Vitacura. No ha omitido sacrificios de ninguna naturaleza a fin de que dicho paseo resulte un verdadero éxito.

Los exámenes de la Escuela y la exposición de los trabajos y dibujos hechos durante el año tendrán lugar el Lunes 15 de los corrientes.

LA REPARTICION DE PREMIOS

Con motivo de la repartición de premios a los alumnos de esta escuela la Comisión de Fiestas ha preparado para hoy un baile social.

LA SOCIEDAD DE SOCORROS MUTUOS DE REPARTIDORES DE PAN HA CUMPLIDO 27 AÑOS DE VIDA

IMPORTANTES ACUERDOS TOMADOS POR EL DIRECTORIO DE ESTA COLECTIVIDAD

Hoy Domingo 14, a las 5 P. M. se llevará a efecto en nuestro salón social Olivos 984-986, la segunda tarde cultural. La conferencia estará a cargo del secretario del Ateneo Obrero señor Luis Moreno Rojas.

La parte artística estará a cargo del Cuadro Artístico Alejandro Flores.

Programa:

Primera parte. — Obertura por la orquesta Jazz Band; 2. conferencia por el secretario del Ateneo Obrero, señor Luis Moreno Rojas; 3, declamación por el señor Figuel Prieto; 5, canto por el señor Fernando Gil; 6, Imitaciones de guitarra, por Gustavo Silva; solo de guitarra por Humberto Carmona.

Segunda parte. — 1, Obertura; 2, declamación por Gustavo Silva; 3, solo de canto por la señorita Ema González; 4, tonadillas por la señorita Maruja García; 5 parodias, por Ramón Vargas; 6 ¡¡Los Gauchos Argentinos!!, tonadas esquinazos, baile en El Pericón, costumbres regionales argentinas; 7, marcha final.

Se invita a las familias del barrio. La entrada es gratis.

Unión de Operadores

Para hoy, a las 10 A M, en su secretaría, Amunátegui 834, se cita al Directorio que compone esta institución.

CENTRO OBRERO DE LOS FF. CC. DEL ESTADO.—En sesión de Directorio celebrada últimamente, entre otros se tomaron los siguientes acuerdos:

1.o En contestación a una nota de la junta seccional de la Federación Obrera Ferroviaria (San Alfonso), sobre la formación del Consejo Administrativo: no enviar delegado, interanto no se sepa en verdad, cual Consejo representa el verdadero sentir de los obreros ferroviarios.

2.o Efectuar una fiesta para la recepción del nuevo Directorio, y para ese objeto se nombró una comisión compuesta de los señores Armando Valladares, Alberto White, Avelino Mora, José Fernández y Carlos Sepúlveda.

3.o Citar a sesión general para el Jueves 18 del presente, a las 9 1|2 P. M.

El señor tesorero avisa a los socios, que él los atenderá para los efectos del pago de sus cuotas, los Domingos de 11 a 12 M., en nuestra secretaría.

Cooperativa de Chauffeurs

En junta celebrada el 10 del presente se nombró directores para el próximo año a los señores Delfín Ulloa, Luis A. Venegas; Melanio Venegas Manuel Parra, Sebastián Sepúlveda, Javier Huichipoco; Luis C. Martínez, Juan de D. Castro, Enrique Morales. Se les ruega asistir a la junta directiva del Miércoles 17 del presente a las 9 1|2 P. M., con el objeto de constituir la nueva mesa directiva.

4 OPORTUNIDADES EN

FUNDOS

$ 220,000 A POCAS CUADRAS DE MOLINA.—147 cuadras planas bien regadas, 57 entreboladas. Suelos pastosos y para todo cultivo. Una cuadra con árboles frutales; 9 de viña en producción. Alamos y eucaliptus explotables. Casas cómodas y edificios. Muy fácil pago.

$ 250,000, A PUERTAS CERRADAS, EN LIMACHE.— 140 hectáreas con parte regada, y de ricos suelos, inmediatos a Estación. Viña y toda clase árboles frutales. Monte explotable. Chalet con linda vista y edificios. En el precio entran animales, maquinarias, enseres, útiles, vasija y derecho al 70 por ciento de tres minas de oro.

$ 440,000, INMEDIATO A RENAICO.— 1,160 hectáreas, mitad regables, 500 de ricas vegas.—Terrenos planos, descansados, de alto valor agrícola. Parte de lomajes y cerros suaves, pastosos e inmejorables para engordas y crianzas. Viña, arboleda frutal, 1,500 manzanos, etc. Casa nueva con teléfono y toda clase edificios. Deuda $ 198,000. Fundo equidistante de tres estaciones y de ricos suelos.

$ 600,000, EN TALCA, CON ESTACION DENTRO DEL FUNDO.— 400 cuadras bien regadas, 200 entreboladas, y además rulos planos regables a poco costo con sobrantes de agua. Terrenos muy acreditados en siembras y pastos. Huertos frutales. 10,000 eucaliptus. Casa nueva y valiosos edificios con luz eléctrica propia. Telégrafo; fuerza hidráulica. Importante industria. Propiedad rápidamente valorizable por el mayor cultivo y riego. Inmediata a Ferias e importantes ciudades. Grandes facilidades de pago.

ALFREDO TAGLE RODRIGUEZ

CATEDRAL 1137.— CASILLA 3132

MUEBLES COLONIALES Tornería EL CONDOR, Condor 380, Tel. 270 Parque

Sucesión: J. TIXIER

EL VIAJE DE TURISMO A MAGALLANES HA DESPERTADO INTERES

ATRACTIVOS QUE OFRECE LA EXPEDICION.—UNA NAVEGACION TRANQUILA Y PINTORESCA Y LEJOS DE LOS GRANDES CALORES

Con verdadero interés ha sido recibida en nuestra sociedad la idea de realizar un viaje de turismo a la zona austral del país, a principios del mes de Enero.

En informaciones anteriores nos hemos referido a este proyecto que patrocinan los señores Augier Benavides y Compañía y ayer se nos informó en la oficina de esta firma, situada en la calle Bandera 180, que ya se ha inscrito un buen número de familias.

Es posible qeu también se reciban inscripciones de algunas familias argentinas que vendrán a pasar la temporada de verano en Chile, con lo cual la expedición adquirirá mayores caracteres y mayor animación.

Uno de los problemas principales que suelen preocupar a los interesados en este paseo son los inconvenientes de una navegación, las molestias del mareo, y las deficiencias de los hoteles.

A este respecto se nos ha dicho que la empresa tiene contratados los servicios en los mejores hoteles donde la nave de turismo se detendrá, así como en Punta Arenas y Ultima Esperanza. Se nos ha añadido también que desde hace algunos años a esta parte el servicio de hoteles de Punta Arenas pasa por ser uno de los mejores del país, dotados de todo confort, como lo requiere la afluencia constante de viajeros que allí se observa.

Sobre la navegación bien sabemos que en los canales no hay agitación de mar, las aguas son allí perfectamente tranquilas, como en una laguna, tan tranquilas que en medio de su quietud y transparencia es fácil observar hasta el fondo. No hay por lo tanto mareo ni molestias.

Respecto de la navegación en los canales es oportuno anotar que, como hemos dicho antes, constituye una de las mayores bellezas. Hay sitios en donde desde el vapor casi se puede alcanzar las ramas de los árboles que desde las orillas forman una enredadera o ramada, tupida y florida, por cuya bóveda se deslizan los buques suavemente.

Sabemos que la empresa tiene ya contratada una buena orquesta que irá en el buque para amenizar las reuniones sociales que habrán de efectuarse a bordo, las comidas y bailes, así como las fiestas que se desarrollarán en tierra.

En el Sur, en Magallanes, se están haciendo ya los preparativos para recibir y atender en forma esmerada a los turistas, cuyo número habrá de limitarse para no restar comodidad y atención a los paseantes.

La próxima expedición será, pues, todo un acontecimiento social y brindará a nuestra sociedad la oportunidad de conocer bellos y hermosísimos parajes y librarse, en una zona fresca, de los calores que con extraordinaria fuerza imperarán este verano.

Boraxol

Federación de Estudiantes de Chile

VOTOS SOBRE EL MOVIMIENTO POLITICO

Ayer celebró reunión la Federación de Estudiantes de Chile, presidida por don Roberto Meza Fuentes.

EL GOBIERNO Y "RENOVACION"

El presidente dió cuenta a la asamblea de la notificación que se le hizo de parte del Gobierno en el sentido de que podía seguir editándose "Renovación" siempre que no trajera artículos violentos en contra del régimen militar y que en tal caso se responsabilizaría exclusivamente al señor Roberto Meza Fuentes.

La asamblea acordó solidarizar ampliamente con el señor Meza Fuentes, después de un cambio de opiniones.

EL RECURSO DE AMPARO INTERPUESTO POR DON CARLOS VICUÑA FUENTES

Informó el presidente del recurso de amparo hecho a la Corte por don Carlos Vicuña Fuentes en representación de don Pedro León Ugalde y dió lectura a este documento. Agregó que la Corte había pedido informe al Comandante General de Armas, quien había respondido haciendo detener al señor Vicuña Fuentes.

Propuso la siguiente indicación, que fué aprobada por unanimidad:

"La Federación de Estudiantes de Chile se adhiere plenamente a los conceptos de Carlos Vicuña Fuentes en su recurso de amparo y protesta una vez más de los Tribunales de Justicia, que se han ido a poner a las órdenes de un Gobierno ilegítimo e irresponsable, basado en la fuerza y el atropello, antes de cumplir las leyes que juraron respetar.

"El alto magisterio de Vicuña Fuentes ganará en prestigio y autoridad moral con esta medida de la Dictadura que inconscientemente prepara su caída".

SOBRE LA SITUACION DEL GOBIERNO

En seguida la Federación aprobó el siguiente voto de los señores Eugenio González y Lisandro Latorre:

"La Federación de Estudiantes de Chile ante el cambio de hombres representativos de la Dictadura Militar, declara: 1.o Que le merecen la misma, absoluta y rotunda desconfianza que los anteriores; 2.o Que su campaña se dirige contra la esencia del régimen dictatorial y militar, y que no cesará en su labor de ataque ni amenguará la energía de su protesta hasta que no se establezca un régimen civil que refleje la opinión nacional y garantice el ejercicio pleno de todos los derechos y libertades. Declara asimismo que en presencia de la situación actual todos los medios de acción están justificados y que la única salvación de la República está en la acción violenta y revolucionaria de los elementos civiles progresistas".

Antes de levantarse la asamblea se anunció que el señor Vicuña Fuentes acababa de ser puesto en libertad. Momentos más tarde llegó a la sesión donde fué recibido en medio de los aplausos de los concurrentes. El señor Vicuña narró brevemente las incidencias de su detención.

PARA EVITAR NUEVAS AGLOMERACIONES

Hagan sus compras de 9 a 10 y de 2 a 5

LIQUIDACION GENERAL POR BALANCE

La liquidacion mas grande del año.

Todos los géneros con grandes rebajas de precios

Mañana pondremos en venta nuevos lotes de mercaderías

NOTA IMPORTANTE.— Ponemos en conocimiento de nuestros clientes que debido a las grandes rebajas efectuadas para esta liquidación, no hacemos descuentos especiales aunque compren grandes cantidades.

PRECIOS DE ALGUNOS ARTICULOS:

GENEROS DE HILO DE ALGODON

GASAS pintadas, varios colores, el metro, a... ... ... $	0.70
BATISTAS rosadas, de 1 metro de ancho, el metro, a... ... $	1.50
CEFIROS finos en listados de fantasía, el metro, a... ... ... $	1.60
VELOS pintados, muy finos, el metro, a... ... ... $	1.20
HOLANDAS finas, para delantales, el metro, a... ... ... $	1.60
CREPES finos souple, todos los colores, el metro, a... ... $	1.90
VELOS fantasía, ancho 1 metro, el metro, a... ... ... $	1.90
BRINES finos, completamente lavados, ancho 1 metro, el me-	2.60

Y muchos otros artículos en brines de hilo mercerizados, brines listados, crepés velos lisos y floreados.

BATISTAS EN BLANCO Y COLORES, PARA ROPA INTERIOR

BATISTAS muy finas, en todos los colores, rebajado el metro, de $ 3.90, a... ... ... $	2.40
OPAL muy fino, en todos los colores, ancho 1 metro, el metro, a... ... ... $	2.90
OPALES de gran fantasía, ancho 1 metro, el metro, a ... ... $	3.80

GENEROS PARA VISILLOS Y CORTINAS

PUNTO blanco y pintado, en 1 metro de ancho, a... ... $	0.70
CAÑAMAZO en fondo blanco y crudo, guarda en colores, el metro, a... ... ... $	1.40
CRETONAS en 50 colores, dibujos muy bonitos, el metro, a $	1.80
CAÑAMAZOS finos, puro hilo, ancho 1 metro, el metro, a. .. $	2.40
CRETONAS gruesas, dibujos de fantasía, el metro, a... ... . $	2.80

LIENZOS Y TOCUYOS

TOCUYO lavado, el metro, a.. $	1.00
LIENZO fino, algo manchado, el metro, a... ... ... $	1.35
LIENZO fino, 1 yarda de ancho, piezas cortas, el metro, a. . $	1.50

CREAS Y SABANAS

SABANAS de crea fina, completamente lavada, c/u., a.... .. $	8.90
SABANAS de crea fina, completamente lavada, tamaño grande, c/u., a... ... ... $	10.90
CORTES de sábana de crea lavada, c/u., desde... ... . $	8.50
TOCUYO para sábanas, muy grueso, ancho 1.60 ctms., el [illegible]	[illegible].90
CREA irlandesa, muy fina, lavada, ancho 1.85 ctms., el metro, a... ... ... $	6.90
CREA irlandesa, muy fina y lavada, nacho 2.10 ctms., el metro, a... ... ... $	8.90

GRANDES LOTES DE CORTES DE VELO PARA BLUSAS Y VESTIDOS

5,000 CORTES de blusa en velos finos, cada corte, desde . .. $	2.90
10,000 CORTES de vestido en velos finos, cada corte, desde . $	7.90

GENEROS DE SEDA

PONGES finos, saldo de colores, muy anchos, metro, a.. . . .. $	8.90
ESPUMILLAS pura seda, ancho 1 metro, el metro, a. . . . . . $	15.80
CHARMEUSSE fino, varios colores, ancho 1 metro, el metro a... ... ... $	19.80
MARROCAIN pura seda, todos los colores, a... ... ... $	24.80

Y muchos otros estilos de marrocain, crep. satán, espumillas blancas y negras.

GENEROS DE LANA

SARGA de pura lana, negro y azul, el metro, a... ... ... $	7.50
POPELINAS finas, en varios colores, el metro, a ... . $	8.90
GABARDINAS finas de 1.15 de ancho, el metro, a... ... ... $	10.00
ESPONJAS de pura lana de 1.30 de ancho, saldo de colores, el metro, a ... ... $	7.90

Además liquidamos popelinas, marrocain, gabardinas impermeables.

PAQUETES A DOMICILIO

Hemos organizado un servicio especial para mandar a domicilio paquetes por compras grandes y pequeñas.

Durante esta liquidación no reservamos mercaderías sin previo pago.

Hemos duplicado al doble nuestro personal.

ESTADO 155.

Almacenes de Liquidaciones (S. A.)

DELICIAS 3035

Gran Esposicion Anual de Juguetes

Precios muy rebajados

Casa Muzard

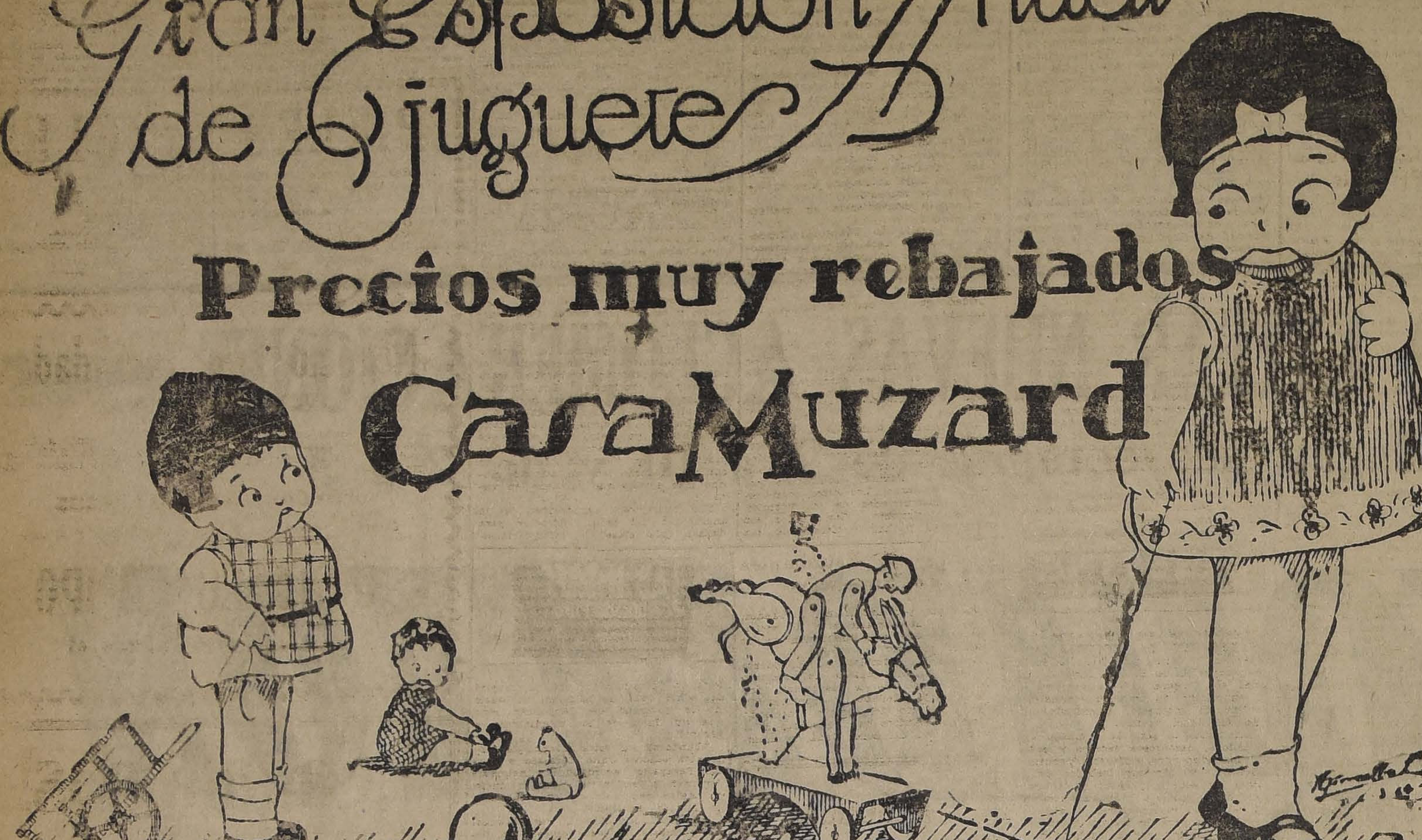

SURTIDO DE GRAN ATRACCION

BIOGRAFOS PATHE

MUÑECAS, ANIMALES, JUGUETES MECANICOS, AMOBLADOS, PANOPLIAS, CAJAS DE MUSICA, FERROCARRILES, TAMBORES, VELOCIPEDOS, CAJAS DE PINTURA LABORES Y ENTRETENIMIENTOS, ETC.

CALCOMANIAS, desde	$	0.20
SACOS de mostacilla, desde	$	0.20
PALETAS con pinturas, desde	$	0.90
BOTES de madera pintados, desde	$	0.90
CUERDAS de saltar, desde	$	1.10
RELOJES miniatura, desde	$	1.30
PELOTAS de goma en colores, desde	$	1.30
JUEGOS menaje aluminio, desde	$	1.50
CARTULINAS con figuras para bordar, desde	$	1.90
PALAS para jardín y playas, desde	$	1.90
JUEGOS de cubos en espiral, desde	$	2.10
CAJA de VELAS en colores, desde	$	2.20
BALDES esmaltados, desde	$	1.90
PIANITOS de martillo, desde	$	2.90
CAJAS Mecano	$	4.80

Para los NIÑOS

OBSEQUIO DE INAUGURACION

GLOBOS

REPARTICION LUNES DE 11 A 11.30 A. M.

OBJETOS de lince, menaje, desde	$	0.20
PELOTAS celuloide, desde	$	0.60
PALITROQUES de madera, desde	$	0.70
SACOS BOLITAS, desde	$	1.20
CARTONES herramientas, desde	$	1.20
FIGURAS de goma, desde	$	[illegible]
CAJAS soldados de plomo, desde	$	2.10
CAJAS útiles para bebés, desde	$	2.20
TAMBORES, desde	$	2.30
CORNETAS, desde	$	1.90
ACORDEONES, desde	$	2.90
MUÑECAS francesas, desde	$	3.20
TABLEROS contadores, desde	$	3.50
SERVICIOS toilette, porcelana, desde	$	4.50
CAJAS juegos escritorio, desde	$	6.90

Surtidos y precios especiales para Bazares de Beneficencia

SALDOS A PRECIOS DE QUEMAZON!!

SECCION ROPA BLANCA

DELANTALES percal fino, desde	$	1.90
DELANTALES blancos a la cintura	$	2.90
DELANTALES blancos con pechera, desde	$	5.50
DELANTALES en brin crudo para niños desde	$	2.50
DELANTALES en brin de un color, con monos, desde	$	5.90
CAMISAS de día para niñitas, desde	$	3.50
CALZONES con bordados, para niñitas, desde	$	3.90
CAMISAS de noche, para niñitas, desde	$	4.90
CAMISAS de día para señoras, desde	$	5.90
CALZONES para señoras, desde	$	4.20
CUBRE-CORSES para señoras, desde	$	3.90
CAMISAS de noche, para señoras, desde	$	9.80
JUEGOS de ropa blanca, 4 piezas, desde	$	49.80
SOMBREROS para niñitas, desde	$	11.50

PARA SUS REGALOS

DE CAMPO

RESTOS DE ALGODONES

y Cortes de Percal, desde $ 3.60

RECIEN LLEGADOS

Bombones y Confites de "Jacquin"

VESTIDOS NIÑITAS

NUEVA REMESA, DESDE $ 8.90

SECCION GENEROS BLANCOS

TOALLAS felpudas, desde	$	1.40
TOALLAS felpudas, desde	$	2.50
PAÑOS de platos, desde	$	1.40
PAÑOS para piso, desde	$	2.90
PAÑUELOS batista. La 1/2 docena, desde	$	2.90
FUNDAS almohadas, desde	$	3.80
FUNDAS almohadones, desde	$	4.90
SABANAS, rica crea, desde	$	12.50
DAMASCO para manteles, desde	$	13.20
DAMASCO para colchones, desde	$	12.40
SERVILLETAS té. La 1/2 docena, desde	$	2.90
VICHY fino, desde	$	3.90
BRINES listados, para niños, desde	$	2.90
GUIPIUR, para visillos, desde	$	2.90

FABRICA

— DE —

CAJONES Y JAVAS

De todas clases y [illegible] listo para entrega inmediata.

CAJONES VINEROS y COCHAQUEROS

"LA REPUBLICA"

BARRACA Y FABRICA

DOMEYKO N.° 2354

TELEFONO [illegible] PARQUE

D-12

Cía. MINERA MERCEDES DE LAS CONDES

De conformidad al artículo 36 de los Estatutos, el Registro de Accionistas quedará cerrado desde esta fecha hasta el 19 inclusive del mes en curso. —Santiago, 8 de Diciembre de 1924.

FRANCISCO MONTT PINTO
Gerente

COMPAÑIA MINERA LAS CONDES

De conformidad al artículo 31 de los Estatutos, el Registro de Accionistas quedará cerrado desde el día 10 al 19 inclusive, del presente mes.

JOSE DAMIAN NAVARRO
Gerente

D-14

COMPAÑIA MINERA LAS CONDES

De conformidad a los artículos 39 y 57 de los Estatutos Sociales, cítase a reunión general extraordinaria de accionistas, para el Martes 16 del presente a las 5 P. M., para tratar y resolver la venta de la negociación, o sea, del Activo y Pasivo de ella, a una nueva sociedad que se organizará al efecto, y de la disolución y liquidación anticipada de la Sociedad y nombramiento de Junta Liquidadora. La reunión se celebrará en la oficina de la Sociedad, Santiago, edificio Banco Anglo, 5.o piso, N.o 6.

PASCUAL BABURIZZA
Presidente.

[illegible]-C

Cía. Minera Mercedes de Las Condes

De conformidad a los artículos 33 y 46 de los Estatutos Sociales, cítase a reunión general extraordinaria de accionistas, para el Martes 16 del presente, a las 5 P. M. para tratar y resolver la venta de la negociación, o sea, del Activo y Pasivo de ella, a una nueva sociedad, que se organizará al efecto, y la disolución y liquidación anticipada de la Sociedad, y nombramiento de Junta Liquidadora.

La reunión tendrá lugar en la oficina de la Compañía, Bolsa de Comercio, tercer piso, oficina 223.

JORGE MATTE
Presidente

D-14

SOCIEDAD DEL CANAL DE MAIPO

Se avisa a los señores accionistas que entre el 1.° y el 15 del presente mes deberán efectuar el pago de las cuotas acordadas en la última sesión ordinaria, mas los gastos de limpia y particulares. Incurrirán en el interés penal reglamentario los que pagaren después del 15.

Santiago, Diciembre 12 de 1924.

EL SECRETARIO.

COMPAÑIA INDUSTRIAL DE CATRES

El sexto dividendo de

$ 1 POR ACCION

acordado por la Junta General Ordinaria de Accionistas del 10 de Diciembre de 1924, será pagado desde el 15 del mes en curso por las Oficinas del Banco Español de Chile, en Santiago, Valparaíso y sus agencias en provincias.

Santiago, 10 de Diciembre de 1924.

El Director-Gerente.

RAULI Y LINGUE

mach. 1x2 1/2 a $ 0.70 cada una

BARRACA
LA REPUBLICA
Domeyko 2354 — Teléfono 182

VEA UD. Y OIGA

LA FONOLA PORTATIL

MIGNON

que ofrecemos al precio reclame de

300 PESOS

y se habrá convencido que hoy también se hacen milagros.

Toca cualquier disco; motor doble cuerda; plato de 10 ctms.

MALDINI & Cía.

A. Prat 24.—Casilla 585

ATENDEMOS PEDIDOS DE PROVINCIAS

Curso de Tejidos al Telar

NCIONARA DURANTE LAS VACACIONES ESCOLARES PARA LOS PROFESORES PRIMARIOS

a Dirección General de Educación aria ha autorizado el funcionamiento un curso de tejidos al telar depente de la Visitación de Enseñanza Mal de la Zona Sur.

te curso constará de dos secciones: de iniciación para principiantes y el otro de perfeccionamiento para las actuales profesoras del ramo. El segundo curso estará a cargo de la profesora, señora Elvira Lindstrand, que ha llegado recientemente de Europa con los últimos conocimientos en la materia.

La matrícula estará abierta desde el Lunes 15 en la Visitación de Enseñanza Manual, Avenida España 83, de 9 a 11 A. M., y de 4 a 6 P. M.

Las condiciones de admisión pueden solicitarse en la misma oficina.

cuela Superior "José Gregorio Argomedo"

CARMEN 518

omo en años anteriores, hoy se inaugu en este plantel de enseñanza fiscal Exposición de Dibujo y de Trabajos nuales, labores que están a cargo de fesores especiales. Con ellos se puede la variedad y perfección que éstos han anzado.

Hay además una sección de trabajos res donde puede admirarse el interés despiertan tales ejercicios en los edudos.

e invita de un modo especial a los res, apoderados y vecinos del barrio. entrada es libre de 9 a 12 y de 2 P. M., y permanecerá abierta hasta Martes 16 del presente.

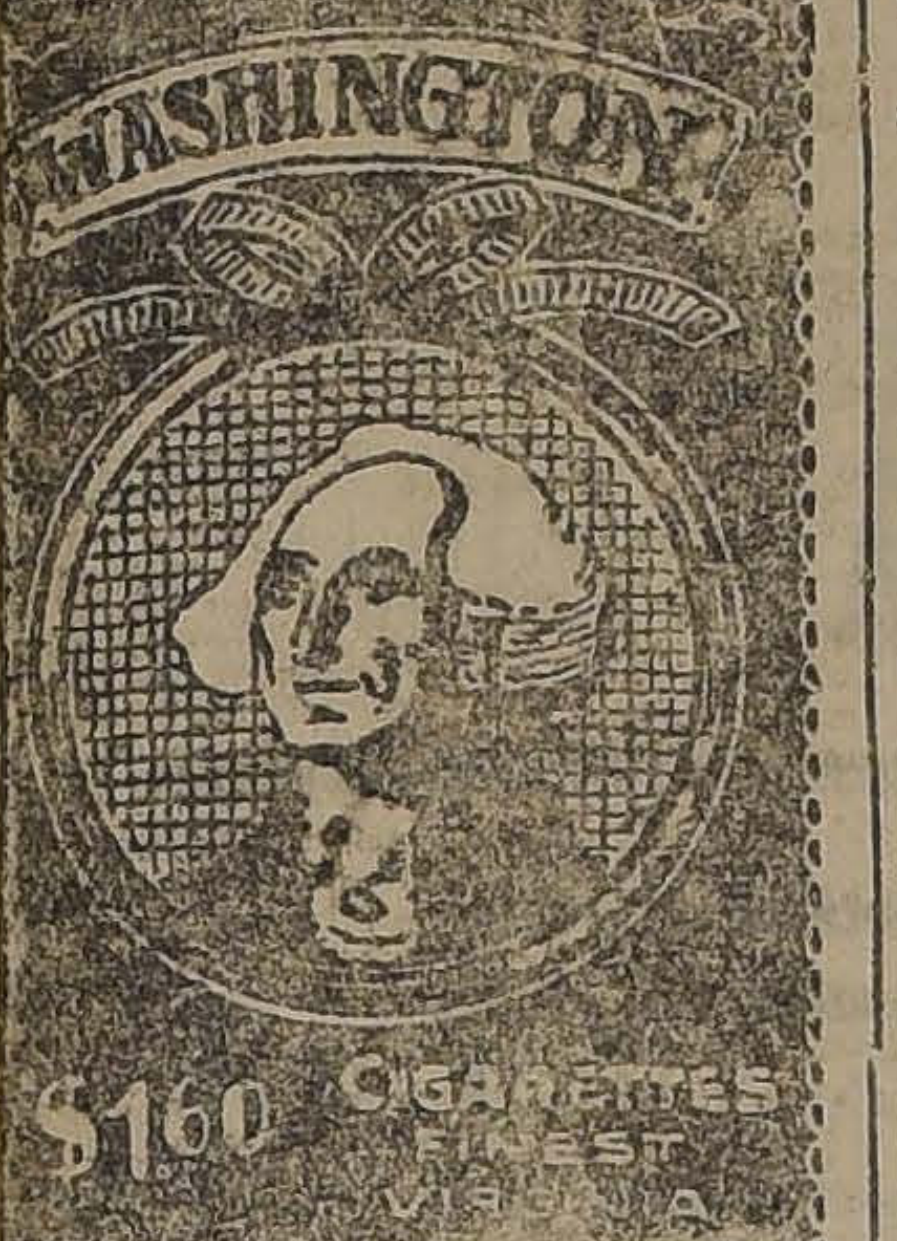

WASHINGTON $1.60 CIGARETTES

LAUSURA DEL AÑO ESCOLAR EN PEFLOR.—A las 8 y media de la tarde, efectuará en el Teatro Municipal de ñaflor, la fiesta de clausura del año colar organizada por la Comisión que ne a su cargo el fomento de la educan popular en esa Comuna.

En esta fiesta se repartirán los preos de objetos, libros y diplomas que la misión ha acordado para estimular el udio y la asistencia escolar.

Al mismo tiempo, se repartirán los emios otorgados por la Junta de Vecis de esa localidad y los que ha remio, con ese objeto, el director de edución primaria, don Darío E. Salas.

Las escuelas, por su parte, desarrollan un lucido programa escolar.

Tenemos conocimiento que concurrirá al to el visitador de las escuelas del detamento, señor Carlos Fredes.

ESCUELA N.o 153.—Con motivo de la usura del período escolar del presente o, se efectuó esta tarde en esta escue una sencilla fiesta, a la que asistien numerosos padres de familias y vecis de la localidad.

Se dió término al programa, con la reición de certificados hecha a los alumes por el director de la Escuela.

Se nos encarga avisar a aquellos alumos que no hayan retirado aún sus certificados, pueden hacerlo en el curso de presente semana.

ESCUELA N.o 159.—Clausura del año colar.—La Dirección de la escuela superior de niñas 6.o 159 de esta ciudad, hiloé 1353, nos encarga invitar a los ecinos y padres de familia, a la fiesta e, con motivo de la clausura del período colar del presente año, se efectuará oy en el Teatro Bambino, a las 3 P. M.

La exposición escolar permanecerá abier en este establecimiento hasta el día hoy, a fin de que puedan visitar las peronas que lo deseen.

Comité Unido del Profesorado Primario

LOS DECRETOS RETENIDOS EN EL TRIBUNAL DE CUENTAS

Particular preocupación de este Comité es el despacho de los 12 decretos retenidos todavía en el Iltmo. Tribunal de Cuentas y que son los siguientes:

N.o 4421, de gratificación de zona.

N.o 4442, de imputación de decretos individuales.

N.o 4443, de cambios de categorías.

N.o 4497, de rectificaciones de categorías.

N.o 4499, de rectificaciones de clase.

N.o 4500, de clasificación de profesores especiales.

N.o 4501, de rectificaciones de clase.

N.o 4502, de omisiones de personal en servicio.

N.o 4506, de omisiones de reincorporados.

N.o 4508, de omisiones de reincorporados.

N.o 4505, de omisiones de personal en servicio.

N.o 4569, de omisiones de reincorporados.

Todos estos decretos contienen nóminas de interesados y representan la suma de $ 600,782.76 que son parte de los $ 2.000,000.00 que correspondieron al Ministerio de Instrucción Pública en la Ley 4041 destinada a pagar cuentas pendientes por $ 15.000,000.00.

El Comité Unido esmera sus actividades a fin de que puedan continuar su tramitación los 12 decretos mencionados y por los cuales se interesan numerosísimos maestros de todo el país.

Dirección Postal del Comité Unido: Casilla 7578. Santiago.

EL INSTITUTO DE SORDO-MUDOS Y CIEGOS

SU DIRECTOR CREE QUE NO SERA POSIBLE ABRIR CURSOS DE ANORMALES EN LAS ESCUELAS PRIMARIAS DEL PAIS

LA MISMA TENTATIVA HA FRACASADO YA EN EL EXTRANJERO

Averiguar lo que hay de verdad con respecto al propósito que asistiría, al abrir cursos de anormales en las escuelas primarias del país; darnos cuenta de las condiciones en que funciona el Instituto de Sordo-Mudos y Ciegos de Santiago, y saber la manera cómo adquirieron su preparación técnica los actuales profesores del establecimiento, fueron los móviles que nos llevaron, hace poco, a hacer una visita a dicho plantel de educación, ubicado en Santa Victoria N.o 380.

Desempeña la dirección de este Instituto un distinguido educacionista chileno, don Manuel J. Soto, normalista que se graduó en la Escuela Normal de Santiago.

Hace años el Gobierno, en vista de su preparación pedagógica lo envió a perfeccionarse al extranjero. Estudió tres años en Alemania, la educación de los anormales; de allí pasó a Francia, Italia y Bélgica, para hacer estudios comparados sobre la misma materia. A su regreso a Chile, fué nombrado Director del Instituto de Sordo-mudos y Ciegos, puesto que obtuvo en concurso. Su preparación ha sido reconocida por distinguidos hombres de ciencia extranjeros, entre otros, el doctor Carlos Krause, director de una escuela de sordos-mudos de Leipzig, dice: "El señor Soto se ha posesionado profundamente de la organización y educación de los establecimientos de ciegos y de la protección a éstos".

Nos recibió con amabilidad, toda la que le permite su carácter, que es muy parco en palabras.

—¿Sabe si es efectivo que se piensa dar en las escuelas primarias enseñanza a los niños anormales, para lo cual se prepararía a los normalistas?

—El Instituto no ha indicado al Gobierno, modo o procedimiento alguno para educar a los ciegos y sordomudos en las escuelas públicas. No creo que la Dirección General de Educación Primaria ni ninguna persona entendida en asuntos administrativos y conocedora de lo que es la enseñanza primaria y especial para niños anormales, haya aconsejado algo en ese sentido, nos contestó.

—¿Habría conveniencia en realizar esta idea?

—Al Consejo de Educación Primaria se presentó hace tiempo un memorial en que se proponía llevar a cabo la educación de ciegos y sordo-mudos en las escuelas primarias. Estudiado el proyecto con la atención y minuciosidad que la materia exigía, fué desechado.

El Consejo se basó en razones de carácter económico, y, muy especialmente, en los fracasos que el sistema ha tenido en países extranjeros.

—¿Cómo se ha podido formar el personal de profesores del establecimiento?

—El dominio técnico de la enseñanza especial, fué adquirido por algunos, mediante las clases especiales que les hizo don Pablo Fürstenber, especialista alemán, contratado por nuestro Gobierno. Los otros, han recibido instrucciones de la dirección del establecimiento. Casi todos son normalistas y han perfeccionado sus estudios en diversos establecimientos pedagógicos.

Recientemente, se ha empezado a formar una biblioteca especial, con traducciones hechas del alemán, inglés, francés e italiano.

—¿Cuál es la enseñanza que se da a los alumnos?

—Como enseñanza general se da la que se refiere a las escuelas primarias.

La enseñanza profesional se distribuye así.

Para sordo-mudos: tipografía, encuadernación, carpintería, zapatería y dactilografía

Para los ciegos: cestería y este año, la enseñanza de la dactilografía, como un ensayo.

—¿Cuáles son la matrícula y las secciones en que está dividido el Instituto?

—La matrícula es de 71. Están divididos en cuatro cursos, los sordomudo, y en dos, los ciegos. Cada curso de los ciegos consta de dos años de estudio.

A continuación pasamos a recorrer el establecimiento, y en especial, los talleres. Los alumnos trabajaban tranquilos y a conciencia. Los diversos modelos estaban hechos con prolijidad y solidez, en número considerable.

El Instituto funciona en un edificio arrendado y ya viejo. Esto exige que el Gobierno se preocupe de realizar pronto su proyecto de construir un edificio moderno en un terreno mucho más amplio que ya tiene en vista.

Nos retiramos, agradecidos de la amabilidad del señor Director para darnos toda clase de informaciones.

HEBESINA
QUITA LAS PECAS

EXPOSICION DE TRABAJOS MANUALES EN LA ESCUELA 152.— Ayer en la tarde, a las 4 1|2 P. M. tuvo lugar en la Escuela N.o 152, ubicada en Vergara 737, la apertura de la exposición de trabajos manuales y revista de gimnasia, amenizadas por una agradable velada.

Asistieron al acto la comisión examinadora, numerosos vecinos y padres de los educandos, quienes, después de admirar los diversos trabajos de labores, de dibujo, plegado y cartonaje, modelado, cestería y buenos trabajos al telar, no tuvieron sino palabras de felicitación para la señora directora y persona docente, por lo acabado de los trabajos presentados y por el buen pié en que, gracias a sus esfuerzos, se halla el establecimiento que dirige la señora Sofía Rodríguez de V.

Centro de Estudiantes de Caupolicán

Presidida por don Rafael Fernández, y con numerosa asistencia de socios, celebró sesión esta institución en la mañana de ayer.

Abierta la asamblea, el presidente dió cuenta del sensible fallecimiento del secretario de la institución, don Víctor Jaña Mellado. A continuación hizo el elogio del extinto, haciendo notar los méritos que adornaban a la personalidad del señor Jaña, y manifestando finalmente que la muerte del señor Jaña no sólo era un duelo de la juventud de Caupolicán sino que un duelo de los estudiantes en general.

Abundaron en estos mismos conceptos los señores Julio Carrasco y Carlos Peragallo; acordándose finalmente levantar la sesión en señal de duelo, y enviar una nota de condolencia a la familia del señor Jara.

ESCUELA N.o 31.— La revista anual de gimnasia de esta escuela se llevará a cabo el Lunes 15 del presente, a las 5 P. M., en el local de las Escuela Sanfuentes (Catedral 3250), a cuyo acto la Dirección de la Escuela invita a los padres de familia y vecinos del barrio.

JABON DE ROSS
Certificado Puro
Tan puro como las flores

La revista de gimnasia de la Escuela José Bernardo Suárez

El Viernes último se llevó a efecto en esta Escuela la revista anual de gimnasia, con éxito halagador.

La excelente forma en que fué presentada y la exactitud y armonía de los ejercicios llamaron justamente la atención y arrancaron francos aplausos de la vasta concurrencia que ocupaba por completo el amplio local de la Escuela.

La profesora del ramo, es la señorita Leontina Lacerez Correa, quien fué muy felicitada por los asistentes, y especialmente por la visitadora de gimnasia, señorita Ruth Kooc.

Entre la numerosa concurrencia se encontraban el Encargado de Negocios de Colombia, señor Pedro I. Reyes y altos jefes y funcionarios de instrucción.

PIELES PIELES
Realiza la nueva PELETERIA "BELGA".
SAN DIEGO N.o 31
A MEDIA CUADRA DE ALAMEDA
Gran existencia en Abrigos livianos para la Costa.
No se confunda con otras Peleterías. Consulte nuestros precios.
IMPORTACION DIRECTA

-Negocio con facilidades-
VENDO PROPIEDAD
de 7,135 metros cuadrados de superficie, con frente a tres calles. Produce actualmente $ 2,700 mensuales y quedan 5,000 metros cuadrados por edificar; es muy apropósito para negocio industrial.
PRECIO: 500,000 PESOS
Forma de pago: con $ 100,000 al contado y el saldo de $ 400,000 A TREINTA AÑOS PLAZO.
- GONZALO CAMPO -
Galería Alessandri No. 15 - Telef. 63

RAULI
PARA PISO, 1x4 1|2 MACH. A $ 1.00 c|u. SE REALIZA
BARRACA Y FABRICA
"LA REPUBLICA"
DOMEYKO 2354
D-12

OCASION
Los acreditados almacenes de
Sastrería Corona
con motivo del próximo balance, ofrecen ternos finos sobre medida, desde
$ 150
Bascuñán 20-22-24
Edif. del Portal Edwards
Teléf. Inglés 338, Estación

LIMONES SIN HELAR
muy jugosos, de tamaños surtidos, $ 1.80 la docena.
DEPOSITO DE FRUTAS DE NALTAGUA
Mercado Central. — Mapocho 940.

CONSULTORIO OBRERO
para Oídos, Nariz y Garganta.
MANUEL RODRIGUEZ 382
Consultas de 9 a 11 A. M.

MERCERIA
Joven conocedor del ramo, se necesita.
Indíquese referencia.
CASILLA 2490

ALAMO
MUY SECO DE 1|2", 3|4" y 1"
Vigas y Viguetas
Alamo mach. 1|2x4 1|2. Pilastras, Guardapolvos y Cornizas.
BARRACA Y FABRICA
LA REPUBLICA
DOmeyko 2354 — Teléfono 182 Parque
D-12

FIJESE
QUE ES LA ACREDITADA
Sastrería Corona
la que brinda a Ud. la ocasión de obtener un elegante traje por muy poco costo, con motivo del balance.
Bascuñán 20-22-24
Edif. del Portal Edwards
Edificio del Portal Edwards

¡Caballeros!
Aprovechad la ocasión que os ofrece la
"COOPERATIVE SASTRERIA"
casa que vende ternos de casimires importados, en forros de primera, corte irreprochable y da facilidades de pago.
877 — AGUSTINAS — 877

PAPELES PINTADOS
Lindo surtido a precios más bajo de plaza.
Lits de repos, sonmmieres franceses e ingleses, colchones, etc., ofrece
La Casa "Pinchon"
MONEDA 863 ENTRE ESTADO Y SAN ANTONIO

Por próxima demolición del Edificio las Tiendas del
PORTAL MAC-CLURE
LIQUIDARAN forzosamente en este mes
Todas sus MERCADERIAS

EMILIO DELPORTE Y Cía.

BANDERA ESQ. ROSAS

OFRECEN POR ESTA SEMANA

Lanas

PIEL de corderito blanco para abrigos de señoras y niñitas; a saldar a $ 25.00; vale $ 60.00 el metro.	
HOMESPUN inglés color crema; antes $ 40.00; mañana a ...	$ 18.—
POPELINA Cover jaspeada para trajes sastre, ancho 140 ctms. Antes $ 38; el metro a ...	$ 27.—
DUVETINA blanca muy fina, en 140 ctms. Valía $ 38; a ...	$ 16.—
ZENANA blanca de lana, ancho 140 ctms. Antes $ 35.00; hoy ...	$ 20.—
Sergas, Gabardinas, Camelias, Muselinas, Popelinas, Crepées, etc., a precios irrisorios	
POPELINAS de lana, en 140 ctms., bordadas en seda, dibujos exclusivos de gran efecto; ofrecemos el metro a ...	$ 48.—

MALLA cardada en blanco, café, beige, cáscara y perla; lo más elegante para traje sastre de viaje; el metro a ...	$ 32.—

Algodones

BOUCLETTE en 1 metro ancho, dibujos lisos; saldos a	$ 5.50
BOUCLETTE bayaderas, saldos a ...	$ 6.50
LAINETTE colores variados, saldaremos a ...	$ 2.50
CAMELIA rayada mercerizada, doble ancho, a ...	$ 2.60
BRILLANTINA pintadas, últimos saldos a ...	$ 1.20
VELO inglés, 100 ctms. ancho, dibujos firmes al lavado; saldo a ...	$ 2.50
BRINES listados, especiales para trajes de niños, saldaremos un lote, el metro a ...	$ 1.80
VICHIES Holandeses doble ancho, especial para delantales de señoras; saldos, el metro a ...	$ 2.50
CEFIROS calidad extra, saldaremos un lote al bajo precio de $ 2.40 el metro; valía $ 4.50.	

DAMASCO blanco doble ancho, para manteles, especial para Hoteles o Restaurants, ofreceremos un saldo el metro al precio de ...	$ 5.60
BRILLANTINAS blancas mercerizadas, especial para pecheras, blusas y trajes de niñitos; el metro a .	$ 4.—
CREA cruda, especial para sábanas; la mejor calidad, en 180 ctms. de ancho; el metro a ...	$ 6.—
TAPAS costuras con dibujos de figuritas; el metro a .	$ 0.40

Casimires

Hemos recibido un magnífico surtido de Casimires para ternos de Verano a precios muy equitativos.

Sederías

Ocasiones en Espumillas, Marrocain, Rasos, Charmeuses etc., etc.

RODRIGONES

PARA VIÑAS
DOMEYKO 2384
BARRACA Y FABRICA
"LA REPUBLICA"

TALAJE PARA VACUNOS

En el renombrado CAJON DE ALVARADO.
PARA ENGORDA HASTA 800 VACUNOS
SE ARRIENDA
HUERFANOS 1066
CASILLA 2757

POMPAS FUNEBRES LA HUMANITARIA

SAN DIEGO ESQ. CONCEPCION
Teléfono 244 Matadero
Servicios desde $ 30
ABIERTO DIA Y NOCHE

AL PUBLICO DE ÑUÑOA

se le comunica que la Antigua Lavandería

"El Centro de Ñuñoa"

Irarrázaval 2569, cambió de dueño, quien atenderá al público con toda prontitud y esmero.

CALADOS

0.25 EL METRO

Plisados, bordados de trajes elegantes, precios sin competencia.

Bella Vista 507
MEDIA CUADRA DE LA RECOLETA

AGRADECIMIENTOS

Damos nuestros más sinceros agradecimientos al señor Gerente y a todo el personal de la Fárica Nacional de Cerveza por las atenciones dispensadas durante su enfermedad hasta su fallecimiento a mi inolvidable hijo

Germán
(Q. E. P. D.)

servicios que quedarán grabados eternamente en nuestros corazones.

VIUDA C. DE JORQUERA E HIJAS

IN MEMORIAM

Mañana Lunes 15, primer aniversario de la muerte de don

Roberto Pérez Ruiz Tagle

se dirá una misa a las 9 A. M. en el Templo de los Sacramentinos, Arturo Prat.

LUZ MARTINEZ DE PEREZ

LOS LEONES

VENDEMOS

Lujoso chalet con toda clase de comodidades, especial para extranjeros. PRECIO: $ [illegible].

ÑUÑOA

ARRENDAMOS

Extensa casa-quinta, 12 piezas fuera de dependencias, 8,500 metros, lindo huerto.
CANON: $ 500 MENSUALES

A. CASTRO Y CIA., BANDERA 184

HAY UNA SOLA PALABRA

que usted debe mantener siempre en sus labios:

"FRUTOS"

Son todos los productos que endulzan su existencia.

PARA SUS NIÑOS

Tenemos los famosos Chupetes Mamaderas "Frutos", caramelos con palitos, recibiendo felicitaciones del Gobierno Municipal por los componentes de que están fabricados.

PARA LAS SEÑORITAS

Chocolates y confites de insuperable calidad.

PARA TODO EL MUNDO

Pasteles y Helados fabricados con exquisito cuidado.

FABRICA "LA EUROPEA"
— DE —

Juan de Frutos

DELICIAS 2867

UNA NUEVA REVOLUCION SE HA DECLARADO EN

Maison Samaritaine

SANTO DOMINGO 1017, AL LLEGAR A PUENTE

LOS PRECIOS HAN SUFRIDO UNA NUEVA REBAJA. BATAS, TAPADOS, ABRIGOS, TRAJES SASTRE ESTAN EN UN REGALO ABSOLUTO

— HAY: —

UN SALDO de Batas en ricas gabardinas, tamaño grande, a...	$ 115.00
BATAS en rica Garbadina y Marrocain ...	$ 125.00
BATAS en Popelina y Marrocaín ...	$ 140.00
BATAS en Espumilla de seda, modelos muy elegantes ...	$ 150.00
BATAS en rico Marrocaín de seda ...	$ 225.00
BATAS en Charmeuse y Marrocaín importadas ...	$ 270.00
TAPADOS en Charmeuse y Marrocaín, grandes modelos recién llegados ...	$ 425.00
TRAJES de tres piezas, en Gabardina y Marrocaín ...	$ 240.00
TRAJES de tres piezas, modelos muy elegantes, bordados ...	$ 270.00
TRAJES Sastre de casimir (tricolina y gabardina) ...	$ 235.00
TRAJES sastre, elegantes ...	$ 245.00
TRAJES sastre, elegante, con huincha y fondo de color ...	$ 275.00
ABRIGOS 3|4, gran creación ...	$ 170.00
TRAJES cazadores, gabardina inglesa, obsequio ...	$ 160.00
TRAJES en rica pilotina, a ...	$ 185.00

MEDIAS

MEDIAS de seda legítima, francesa, valor $ 45; por quedarme único color café, a ...	$ 12.00
MEDIA de hilo; de valor de $ 18, a ...	$ 6.50
GUANTES cortos de gamuza negro y color; su valor $ 22, a ...	$ 7.50
MEDIA de hilo negra y colores, a ...	$ 5.90
ESENCIA Carón, legítima, a ...	$ 25.00
ESENCIA Houbigant, a ...	$ 35.00

CABALLEROS

CAMISAS de pura seda, con dos cuellos ...	$ 48.00
CAMISETAS de hilo, al precio único de ...	$ 7.50
CALCETINES de seda, franceses, a ...	$ 7.50
CALCETINES de hilo, negros ...	$ 5.00
CALCETINES de lana, negros ...	$ 4.50
CAMISAS blancas; su valor $ 25. a ...	$ 10.00

-Maison La Samaritaine-

SANTO DOMINGO 1017 (CASI ESQUINA PUENTE)

Ultima Novedad

CORTINAS DE ACERO
HENI
SILENCIOSAS

CON CERRADURA AUTOMATICA

NO NECESITA CANDADOS
UNICO FABRICANTE

FUNDICION Y FABRICA

FUNDADA EN 1885

José Robinovitch

HUERFANOS 2653 —
— CASILLA 1284

DEFUNCION

El 5 del presente dejó de existir en Valparaíso la señora

Sara Escobar de Alcaide

Sus restos fueron sepultados en el Cementerio N.o 1 de esa ciudad.

LA FAMILIA

DEFUNCION

Ha fallecido la señora

Sofía Latorre v. de García

Sus restos han sido sepultados privadamente en el Cementerio General.

LA FAMILIA

DEFUNCION

Habiendo dejado de existir nuestro inolvidable hijo y hermano

Zorobabel Heraclio Gajardo G.

Rogamos a los amigos se sirvan acompañar sus restos al Cementerio General, mañana Lunes, a las 11 A. M. El cortejo saldrá de Victoria 515.

ZOROBABEL GAJARDO DEL CAMPO Y FAMILIA

Mueblería y Peletería VIENESA

EN LA MUEBLERIA:
Delicias 1120

Se vende toda clase de muebles, al contado y con grandes facilidades de pago, entrega inmediata. la PELETERIA, AHUMADA 5.
La Fábrica: SAN DIEGO 482, frente a la Plaza Almagro

B. ZIMEND.

MINEROS

Tengo tres pertenencias mineras reconocidas con minerales de cobre de 8 al 22 o|o y 20 a 40 en ley de azufre. Tengo 500 ladrillos de fuego, canchas y caminos desde el plan al mineral.

Necesito un socio con 10 mil pesos para trabajarlos.

Pidan datos a

Parral, casilla 138
PEPE

0.40
Cts.
ASIA

$ 145.00

Terno casimir inglés colores alta novedad

Blanco y Negro

412 - San Diego - 412

ATLETISMO

EL SANTIAGO ATLETICO CONMEMORA SU 15.o ANIVERSARIO

LA REUNION CAMPESTRE DE HOY EN APOQUINDO

Una de las colectividades que desde hace muchos años viene con incansable tesón laborando por el fomento de la cultura física nacional, celebra hoy 15 años de vida; nos referimos al Santiago Atlético, cuna de grandes campeones y formado por elementos que en la vida al aire libre han colaborado con entusiasmo en la propaganda de estos bellos ideales.

Al hablar de sus actuaciones en las lides deportivas debemos recordar laboriosas jornadas donde han intervenido numerosos atletas que le han dado a la colectividad el prestigio y las glorias que con todo honor posee.

Para celebrar sus triunfos, los miembros honorarios, cooperadores y activos se reunirán hoy en la Quinta Santa Nicolasa, situada en Apoquindo.

Sitio muy pintoresco que reune condiciones para esta clase de fiestas. La partida será dada desde la Plaza de Armas, a las 9.30 A. M., desde donde se dirigirán a dicha Quinta; se han contratado exprofeso varios camiones para el traslado de los concurrentes.

Invitados especialmente concurrirán varios dirigentes del atletismo santiaguino, redactores deportivos, socios de instituciones congéneres y el directorio honorario y cooperadores.

A las festividades de hoy se ha invitado a los dirigentes del atletismo local, redactores deportivos y otras personalidades deportivas.

EL DIRECTORIO ACTUAL

Presidente, señor Rafael Gil y Gil.

Vice-Presidente, señor Rolando Salinas.

Secretario, señor Luis A. Fuentes.

Pro-Secretario, señor Alfonso Pau Fayos.

Tesorero, señor Juan Leiva.

Directores, señores: Fernando Primard, Luis Moller, Egidio Figueroa, José López Santa María. José M. Drouilly, Julio Cerda Palma.

Capitán del atletismo, Fernando Primard.

LOS TORNEOS ATLETICOS DE HOY

EL CENTRO SPORTIVO ATLANTIDA CLAUSURA SU TEMPORADA.—LA REUNION DEL CLUB DEPORTIV AMERICA

Hoy se dará término a la temporada deportiva de esta progresista institución, con un gran torneo interno que se efectuará en los Campos de Sports a las 8 A. M.

Con esta reunión clausura su labor, después de colocarse en sitio especial entre las instituciones congéneres en cuanto a actividad y entusiasmo, granjeándose el aplauso de los dirigentes de la Asociación en la presente temporada; es digno de hacer notar a los atletas que se han destacado en su actividad como: Altamiro Salinas, Armando Venegas, Humberto Romero, José García, Carlos Daveggio, César Frías Agustín Daveggio, Carlos Astorga, José Infante, Humberto Venegas Antonio Morell y otros.

La prensa en todo momento le ha prestado al Centro su apoyo incondicional, especialmente "La Nación" que ha contribuído en gran parte al progreso de la institución.

El programa confeccionado es altamente interesante.

EL PROGRAMA

100 metros series, salto largo 3,000 metros, disco, 100 metros finales, bala, 400 metros vallas, salto triple, 800 metros, posta 4x400.

EL TERCER TORNEO INTERNO DEL CLUB DEPORTIVO AMERICA.— Hoy a las 2 1|2 P. M. se llevará a efecto el torneo interno organizado por esta colectividad y está comprendido de las siguientes carreras, por su orden anotado: 5,000, 400, 1,500 y 10,000 metros. El jurado que tendrá a su cargo el desarrollo de las diferentes pruebas está compuesto de los señores Pedro Suitt, Héctor González, Guillermo Toro, Luis Briones, Segundo Toro, Carlos Villena, Patricio Venegas y Salvador Yáñez.

Los socios que no han anotado sus nombres lo pueden hacer hoy antes de empezar el torneo.

La clausura de la temporada pedestre se hará el próximo Domingo con el circuito a los barrios Recoleta e Independencia, con un handicap de tres minutos.

CLUB PEDESTRE PIETRO DORANDO.—Esta institución en junta general celebrada últimamente, nombró el siguiente directorio para 1925:

Presidente, señor Martiniano Becerra.

Vice-Presidente, señor Juan de la C. Moraga.

Secretario, señor Segundo Ramos.

Pro-secretario, señor Eugenio Retamales.

Tesorero, señor Juan Granado.

Directores, señores Juan Nadales, Domingo Pizarro, Eliseo Zúñiga y Juan Casanova.

LAWN - TENNIS

CLUB DE LAWN-TENNIS ÑUÑOA.—En conformidad a los Reglamentos y por acuerdo del Directorio la asamblea general de socios para la elección del nuevo Directorio tendrá lugar hoy a las 5 P. M., en el local del Club.

CICLISMO

LAS CARRERAS DE HOY EN EL VELODROMO SANTA LAURA

DOS CARRERAS DE 50 KILOMETROS SIRVEN DE BASE AL PROGRAMA DEL CLUB CONDOR

Corresponde hoy al Club Ciclista Cóndor organizar carreras en el Velódromo de Santa Laura bajo los auspicios de la Asociación Ciclista de Santiago.

EL PROGRAMA

Se iniciará a las 3 P. M. en el siguiente orden:

1. 4,000 metros, novicios y tercera categoría.
2. 4,000 metros, excursionistas y novicios.
3. 50 kilómetros para campeones primera y segunda categorías.
4. Record de los 50 kilómetros por equipos de dos corredores, segunda y tercera categorías. Estos últimos tendrán un handicap de dos puntos y los formados por corredores de segunda y tercera, un punto.

EL JURADO

Controlará el torneo el siguiente comité:

Comisario general, Ernesto Román, Francisco Juillet y José Olea.

Jueces de partida: Alfredo Montero y Alfredo Santos.

Jueces de llegada: Julio Hamel, Francisco Duchesne, Víctor Armijo, José Abeleida, Humberto Peralta, Luis Salinas, Ernesto Contreras, Alejandro Merino y Eduardo Castañeda.

Cronometradores: Félix Larios, Ernesto Román y Alfredo Santos.

Anunciadores: Luis Jercetich y Alfredo Forcelledo.

Jueces de cancha: Francisco Godoy, Eliseo Duarte, Luis Valdés, Angel Quevedo, Abraham Iturrieta y Alejandro García.

Secretarios generales: Luis Salinas y Roberto González.

Tesorero: Carlos Soto.

Ayudantes: Luis Peña, Salustio Silva, Alvaro Iglesias, Humberto Céspedes y Manuel Gacitúa.

UNION DEPORTIVA ESPAÑOLA

De orden del señor Presidente, cito a junta general extraordinaria para el Martes 16 del corriente, a las 9 1/2 P. M., de primera convocatoria, y a las 10 P. M. de segunda, en el Círculo Español.

Orden del día: Informe de la comisión nombrada en la última junta general, para que estudiara la interpretación que debe darse al artículo 1.o de los estatutos.

EL SECRETARIO.

FOOTBALL

POR LAS COMPETENCIAS DE HONOR DE LA LIGA METROPOLITANA

AUDAX ITALIANO v. DEPORTIVO BARCELONA, EN LA CANCHA INDEPENDENCIA N.° 1

MAGALLANES v. ELEUTERIO RAMIREZ, EN LA CANCHA INDEPENDENCIA 1499

Un buen programa de partidas nos ofrece para esta tarde la Liga Metropolitana en las canchas Barcelona y Magallanes, partidos que lograrán atraer numeroso público debido a los méritos de los clubs que intervendrán y a la circunstancia de ser las finales por las copas Prieto Concha y Jackson.

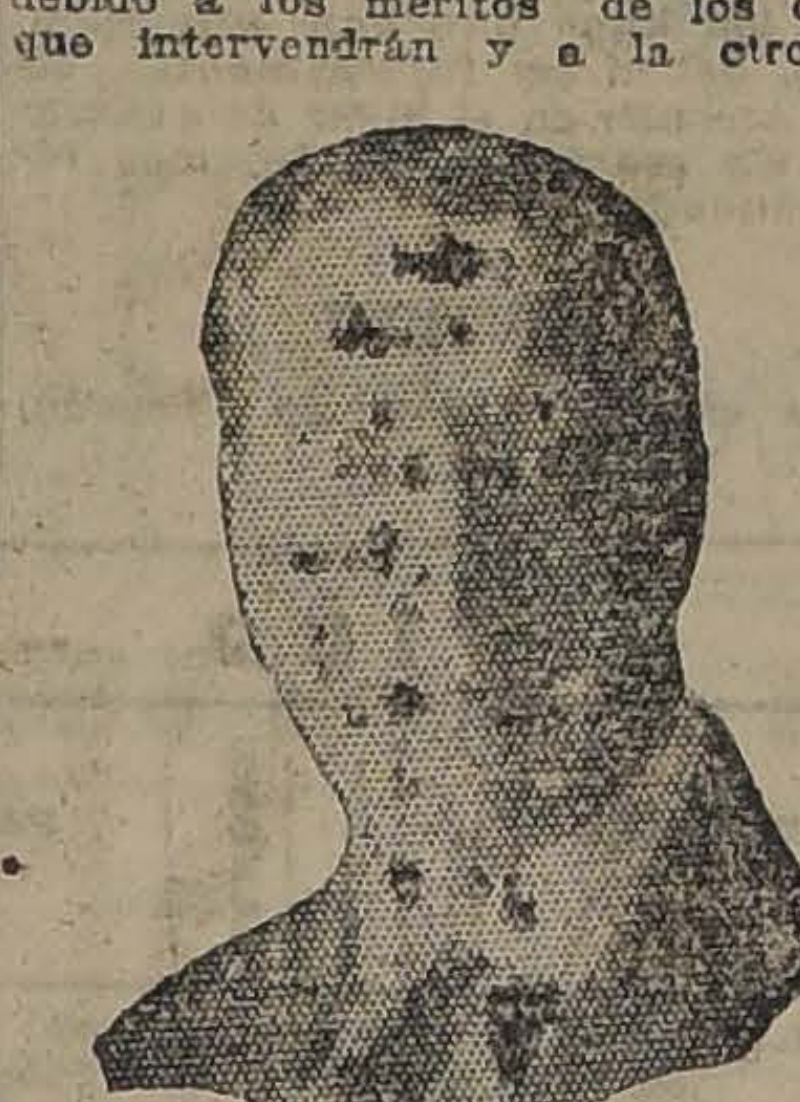

Señor Francisco Troncoso, presidente del Santiago Rangers

CATALANES V. ITALIANOS

En la ex-cancha Independencia N.o 1, hoy de propiedad del Deportivo Barcelona, se verificará el encuentro semi-final de la Copa Joaquín Prieto Concha entre los cuadros representativos de las colonias italiana y catalana, el Audax Italiano y Deportivo Barcelona, repetición del ya jugado dos semanas atrás y que por causas de todos conocidos, la dirigente que los cobija en su seno acordó repetirlo.

El cómputo final de la división liviana de la Metropolitana sorprendió a estas prestigiosas instituciones en triple empate con el Green Cross.

La actuación de estas dos corporaciones ha sido sobresaliente, pues han conquistado sonados triunfos mediante su entusiasmo y organización.

En el lance efectuado días atrás la equivalencia de su fuerzas quedó constatada y tomando en cuenta la importancia que para cada una tiene su nuevo encuentro, ambas instituciones no han descuidado detalles a fin de presentarse en el máximum de eficiencia y llegar a la final para disputarle al Green Cross los honores del trofeo.

Corte, Yacoponi, los hermanos Fruttero y el centro medio zaguero Rossetti que últimamente ha llegado de Italia por parte del once del Audax y Figueroa, Villalta, Fuentes, Coderch, por el Barcelona serán los encargados de presentarnos un juego de alternativas intersantes y con mayor razón dada la importancia del partido.

A las 4.45 P. M. el árbitro oficial señor Pedro J. Malbrán llamará a los equipos, los que se harán representar así:

Italianos:

Fanttinatti
Anglada, Fruttero
Corte, Rossetti, Fruttero
Roatti, Yacoponi, Lavín
Bertoni H. Sola

o

Sircoski Bazán
Figueroa, Inda, Chamorro
Gutiérrez, Villalta, Díaz
Martínez, Coderch
Fuentes

Catalanes

Se dará comienzo a la reunión con el partido entre el segundo equipo del Audax contra el Lautaro Atlético a las 2 P. M.

A las 3 P. M. ante el presidente de la Asociación de Arbitros señor Oscar N. García, se medirán los cuadros representativos del Gold Cross con Santiago Rangers por la Copa Leonidas, donada por el entusiasta deportista señor Teodoro Parissis. Por ser el último encuentro de esta competencia, ya que el vencedor de esta tarde se adjudicará definitivamente el challengue, promete resultar interesante.

En la mañana jugarán los segundos cuadros a las 9.30 A. M.: a continuación Dell Orto Hermanos contra Audax Italiano III.

MAGALLANES v. ELEUTERIO RAMIREZ

La cancha que el Magallanes posee en Independencia 1499 será teatro esta tarde de una reunión que esta llamada a tener un lucido desarrollo, pues en ella se verificará el último partido de la Copa Jackson de la Metropolitana entre los cuadros de honor de Magallanes y Eleuterio Ramírez.

La actuación del Magallanes dentro de nuestras actividades deportivas ha sido sobresaliente, habiendo conquistado sonados triunfos, lo que le ha valido mantener la hegemonía de este popular deporte del football en nuestra capital. En sus filas militan elementos de la talla de Enrique Teuche, Otto Ernst y los hermanos Arellano que concurrieron al 8.o Campeonato Sudamericano de Montevideo en defensa de los colores de la Federación de Football de Chile, que conjuntamente a Wittke, Arroyo, Quiñones, Acuña integran un equipo considerado como lo más eficiente.

Su contendor de la tarde, el Eleuterio Ramírez, una de las instituciones más antiguas de la capital, y en nada desmerece al Magallanes pues también ha sabido desempeñarse con brillo en sus numerosas presentaciones, manteniendo el cetro de este popular deporte en la capital.

Armando Díaz, Pedro Gatica, los hermanos Ojeda, Pedro Miquel saben defender con brillo sus colores negro-amarillo en justas eficientes y caballerosas.

A las 4.45 A. M. el árbitro oficial señor Francisco Viveros, llamará a los contendores, los que tomarán la siguiente colocación:

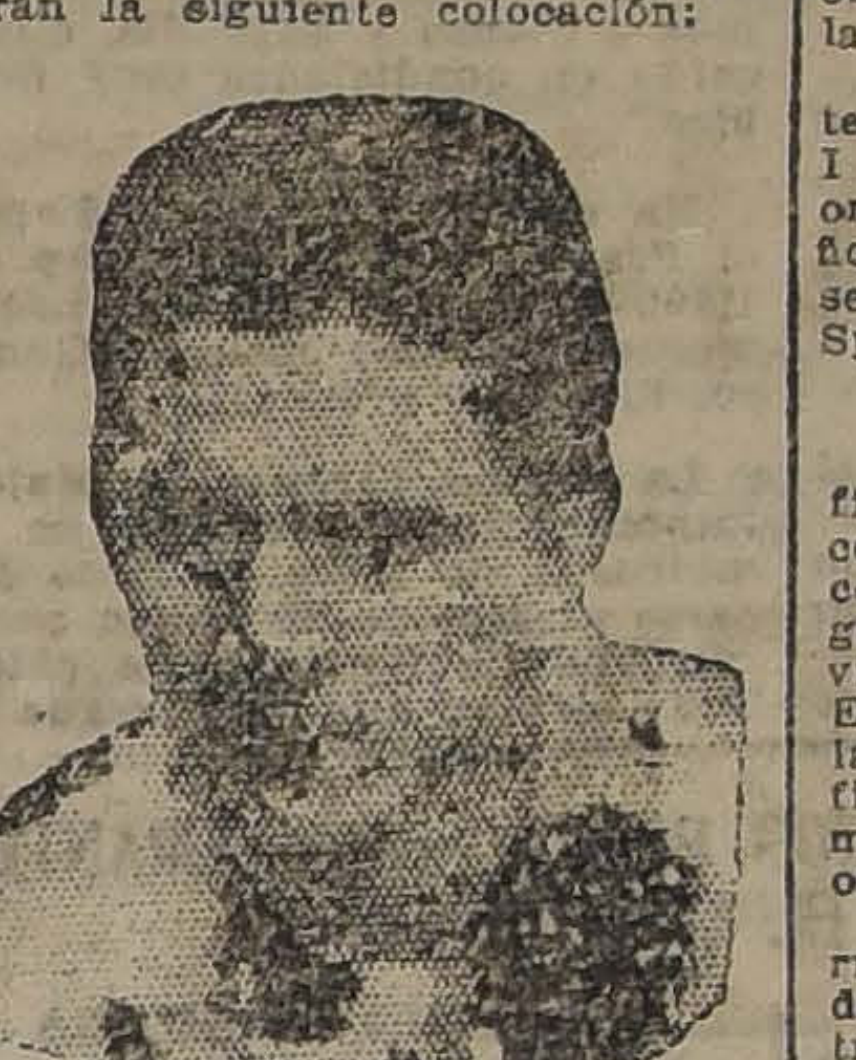

A. Alvarez, capitán

Eleuterio Ramírez:

Castro
Gatica, Torres
Miquel, Quiero, Díaz
Campos, Figueroa, Morales
Ojeda Ojeda

o

Arroyo Ortega
Arellano, Acuña, Sepúlveda
Quiñones Teuche, Arellano
Wittke, Ernst
Frías

Magallanes

De preliminar jugarán el Unión Chilena contra Unión, a las 3.15 P. M. ante el señor Roberto Zapata.

Estos equipos han llegado a la final de la Copa Acosta y hoy tendrán que emplearse a fondo para obtener el estímulo establecido por la Metropolitana.

A las 9 A. M. se enfrentarán el tercer equipo italiano y el Dell'Orto I que dirimirán supremacías por once medallas ofrecidas por el señor Abbondio [illegible]nnini. Este lance se efectuará en los Campos de Sports de Ñuñoa.

Liga Nacional de Foot-Ball

EL PROGRAMA DE ESTA TARDE EN LA CANCHA INDEPENDENCIA.—Esta tarde se desarrollará en la cancha Independencia N.o 2, la interesante partida de primera serie entre el "Salto" y el "Bulnes".

El "Salto" es uno de los conjuntos más poderosos de la Liga, y a estas cualidades une las de una sólida y prestigiosa organización. Figuran en sus registros hombres de reconocidos méritos y que han llevado sus colores en más de una ocasión al triunfo.

Por su parte, el "Bulnes" se ha presentado en esta competencia con un fuerte equipo, que lo coloca en situación de medirse con los mejores clubs de primera división.

Servirá de preliminar a este encuentro la partida U. Argentina v. Mandujano.

El Unión Argentina y el Mandujano se han encontrado anteriormente, sin que hayan podido vencerse, motivo por el cual esta brega adquiere, esta vez, especiales caracteres.

No dudamos que nuestros aficionados concurrirán esta tarde en gran número a presenciar estos lances.

LIGA DEPORTIVA O'HIGGINS CONTRA LIGA SANTIAGO.— El Domingo último se realizó en Rancagua un encuentro entre los equipos representativos de estas institucions.

Venció la primera de ellas por dos tantos a cero, con el siguiente conjunto:

Arriola, Cantz, Contreras (capitán), Harrey, H. Contreras, H. Arriola, Gonzáles, G. Godoy, E. Contreras, Branti y Aravena.

El preliminar estuvo a cargo de los segundos equipos del América y del Rancagua, venciendo este último por dos tantos a uno.

DON MIGUEL SCHMIDT.— Se encuentra gravemente enfermo, hospitalizado en la Clínica Alemana, el conocido deportista don Miguel Schmidt.

Por prescripción médica al paciente no se le permite hablar con las personas que van a imponerse de su salud.

AUDACIA v. VILLA ITALIA.— Esta tarde se llevará a efecto un partido amistoso entre los primeros equipos del Audacia de Santiago y el Villa Italia de Cisternas.

UNION DE PELUQUEROS v. CARLOS WALKER M.— Hoy se jugará este match en la cancha de la Liga Santiago, a las 5 P. M.

EN EL ESTADIO SANTA LAURA

EL INTERNADO Y EL UNION DEPORTIVA ESPAÑOLA JUGARAN HOY LA FINAL DE LA COPA CHILE

Sin duda alguna, el encuentro que sostendrán en la tarde de hoy a las 5 P. M. el Internado 1.o y el Unión Dep. Española 1.o, será una nota deportiva de interés.

Aún está fresco en la memoria de nuestros aficionados el lance que sostuvieron estos mismos clubs el 1.o de Noviembre, cuyo resultado fué un empate a cero goal. La jornada de hoy es el match final de la serie Chile, Sección Uruguay.

Si en la jornada de hoy vence el Internado, se produciría un triple empate entre este club el Santiago y el U. Deportiva Española.

Si los honores de la jornada corresponden al cuadro español, se adjudicaría la Copa Chile por el presente año.

En el Estadio Policial

En este campo de juegos se verificarán en la tarde de hoy tres lances, dándose comienzo a las 2 P. M., con el preliminar que estará a cargo del Liverpool 2.o y Benjamín Dávila 2.o en competencia por la Copa Eliseo Alvarez. A continuación, a las 3 P. M., harán su entrada al field los primeros equipos de estos mismos clubs quienes disputarán once medallas de plata.

Finalmente, a las 5 P. M., les corresponderá medirse a los cuadros de honor del Prat y Malleco Austral.

CHILENITO INFANTIL III v PATRONATO SAN JOSE III.—Esta partida amistosa se efectuará hoy Domingo a las 3 P. M. en la cancha del Patronato, López 357, ante el árbitro señor Canales.

VIVENT HERMANOS v. MAC KAY. — Este partido por la serie comercial de la Liga Nacional se verificó en la tarde de ayer en la cancha Independencia N.o 1, produciéndose un empate a cero tantos.

OROMPELLO F. C.— Cita a junta general para hoy a las 10 A. M en Mapocho 2079.

MIRAFLORES V. VICTORIA NACIONAL DE PUENTE ALTO.—Hoy a las 2 P. M. se llevarán a efecto tres partidas en la cancha ubicada en la Avenida Vicuña Mackenna esquina Avenida Matta. Jugarán los primeros y segundos equipos del Miraflores y Victoria Nacional de Santiago y Puente Alto, respectivamente.

Los primeros jugarán por la Copa Fernando Martínez: los segundos equipos por una copa donada por el Victoria Nacional. El Miraflores ofrecerá al Victoria Nacional un almuerzo en el Restaurant Universo, ubicado en la Avenida Vicuña Mackenna esquina de Diez de Julio.

EXCURSIONISMO

CUERPO EXCURSIONISTA CAUPOLICAN.— Cita para hoy a las 10 A. M. a junta general por haber asuntos de importancia que tratar.

Tabla: Próximo torneo, excursión y admisión de socios.

Se cita especialmente a los señores E. de la Fuente, [illegible] Figueroa, M. Armijo, Trujillo, J. Sureda, P. Valdés, J. Adrián, [illegible] Luengo, M. Alarcón.

BASKET - BALL

HOY SE INICIA EL CAMPEONATO POR EL TROFEO NELSON

Entre los club de basket-ball Roxane, Brasil, Nelson y Rayo se ha concertado un campeonato que se iniciará hoy a las 8.30 A. M. en la cancha que posee el Jardín Infantil de la Avenida Delicias frente a Avenida Brasil.

La reunión comenzará con el preliminar a cargo de los segundos equipos de los club Rayo y Brasil, a las 8.30 A. M. en punto.

El lance de fondo estará a cargo de los equipos Roxane y Brasil y comenzará a las 9.30 A. M.

Los cuadros se presentarán así:

Roxane, P. Pavisich, A. Morris y R. Rodríguez; Agustín Palma G. y L. Lagunas.

Brasil: A. Luna, M. Goldsmith, A. Casanova, V. Reinoso, G. Goldsmith.

Reservas por el Roxane: Carlos Palma G. y Arturo García; por el Brasil C. Céspedes y O. Carvajal.

Arbitrará el señor E. Pellean.

LOS ENCUENTROS OFICIALES DE HOY

ASOCIACION DE FOOTBALL DE SANTIAGO

PARTIDAS	CANCHAS	HORAS	ARBITROS	DIRECTORES
Copa Chile- Uruguay				
Internado I v. U. D. Española.. . .	Santa Laura	5 P. M.	J. [illegible]	[illegible]
Copa Chile-Argentina				
Arturo Prat v. Malleco Austral ..	E. Policial	5 P. M.	Armando Godoy	Manuel Marzá
Copa Ulises Alvarez				
Liverpool II c. B. Dávila II . . .	E. Policial	2 P. M.	Alfredo Vargas	Manuel Marzán
Copa Miguel Blanco. Chile				
Santiago III c. Badminton III . .	Santiago	10 A. M.	Juvenal Galdámes	Galdámes
Wanderer III c. Borgoño III......	E. Policial	10.45 A. M.	Jorge Olivares	Valderrama
Copa Pedro Pacheco				
U. D. Española IV c. F. Libertad IV	Santa Laura	9.30 A. M.	Julio Morales	J. [illegible]

LIGA METROPOLITANA DE DEPORTES

PARTIDAS	CANCHAS	HORAS	ARBITROS	DIRECTORES
PRIMERA DIVISION				
Copa Jackson				
Magallanes v. Eleuterio Ramírez...	Magallanes	4.45 P. M.	Francisco Viveros	Carlos Aguirre
Copa Prieto Concha				
Audax Italiano v. Barcelona	Barcelona	4.45 P. M.	Pedro J. Malbrán	Carlos [illegible]
SEGUNDA DIVISION				
Copa Acosta				
Unión Chilena II c. Unión I . . .	Magallanes	3.15 P. M.	Roberto Zapata	Severo Rojas

LIGA NACIONAL DE FOOTBALL

PARTIDAS	CANCHAS	HORAS	ARBITROS	DIRECTORES
PRIMERA DIVISION				
Serie A.				
El Salto I c. General Bulnes . . .	Independencia	5.15 P. M.	Pedro Suitt	O. Vilches
Serie B.				
Unión Argentina v. Mandujano . ..	Independencia	4 P. M.	G. Gómez	O. Vilches

LIGA DE FOOTBALL DE SANTIAGO

PARTIDAS	CANCHAS	HORAS	ARBITROS	DIRECTORES
CAMPEONATO ESPECIAL				
Primera División				
Germinar I c. Star Valparaíso ...	Germinar	5 P. M.	Héctor Arroyo	Luis Aliaga
Carlos Warker I c. U. de Peluq. I.	V. Mackenna	6 P. M.	Juan Figueroa	Oscar Vera
Segunda División				
José M. Infante v. Lusitania . . .	Germinar	3 P. M.	J. Gonzáles	A. Soler
Star Valparaíso II v. Santa Elena II	Germinar	4 P. M.	Luis Martínez	L. Aliaga
Teniente Godoy v. Carlos Walker..	V. Mackenna	5 P. M.	Juan B. Muñoz	O. de la Barra

LIGA ARRIETA DE FOOTBALL

PARTIDAS	CANCHAS	HORAS	ARBITROS	DIRECTORES
PRIMERA DIVISION				
Los Guindos I. v. Peñalolen I. ..	Peñalolen	3.45 P. M.	L. Gamboa	E. Parada
SEGUNDA DIVISION				
Peñalolen II v. Iris II.	Peñalolen	2.15 P. M.	L. Gamboa	E. Parada

ESTADO 64-62 LA RIOJANA ESTADO 64-72

POR BALANCE ANUAL

DESDE HOY HASTA EL 31 DE DICIEMBRE

BRINDA A SU DISTINGUIDA CLIENTELA LA MAS GRANDE Y VERDADERA

Realización efectuada hasta hoy día

DESDE HOY HASTA EL 31 DE DICIEMBRE

BATISTAS para trajes, lindos pintados, el metro, a ... $ 1.60
RICOS VELOS de hilo, en 100 dibujos distintos, el metro, a ... $ 2.50
CREP MARROCAIN de hilo, lindos colores, el metro, a ... $ 2.90
CEFIROS DE HILO, colores firmes, el metro, a ... $ 2.20
VELO SUIZO, de hilo, colores de moda, doble ancho, el metro, a ... $ 4.50
ESCOCESES, gran moda, ancho 100 centímetros, el metro, a ... $ 4.90
VELOS, dibujos de alta novedad, el metro, a $ 7.90
PONGES de seda, blanco y negro, el metro, a $ 7.50
ESPUMILLA DE SEDA, 40 colores, el metro, a ... $ 26.90
TAFETAN, colores de última moda, el metro, a ... $ 27.90
CREP Y ESPUMILLAS, dibujos de alta novedad, el metro, a ... $ 28.50
POPELINAS de lana, doble ancho, el metro, a ... $ 10.90
ALPACAS DE LANA, ancho 140 centímetros, el metro, a ... $ 14.50

CREP ONDULE, clase extra, el metro, a .. $ 16.50
SARGA azul marino, para trajes de baño, el metro, a ... $ 9.50

SECCION BLANCO

RICO LIENZO, marca de la Casa, el metro, a ... $ 2.20
LIENZO EXTRA, superior al Caballo Alado, el metro, a ... $ 2.50
BATISTAS especiales para ropa blanca, el metro, desde ... $ 2.80
CREA CRUDA, para sábanas, 160 centímetros, el metro, a ... $ 5.50
CREA CRUDA, clase extra, ancho 160 centímetros, el metro, a ... $ 6.75
CREAS MEDIO HILO, marcas especiales, reales en 210 centímetros, a $ 9.50; en 190 centímetros, a $ 8.50, y en 160 centímetros, el metro, a ... $ 7.50
DAMASCO para manteles, ancho 160 centímetros, el metro, a ... $ 12.50

GRANITE para manteles, ancho 200 centímetros, ganga, el metro, a ... $ 16.50
GRANITE, clase lo más fino, ancho 200 centímetros, el metro a ... $ 22.00
SERVILLETAS para mesa, la media docena, a ... $ 8.90
SERVILLETAS finas, tamaño grande, la docena, a ... $ 28.90
SABANAS de baño, tamaño grande, cada una, a ... $ 25.00
SABANAS de baño, en colores, cada una, a $ 30.00
GENERO felpudo, para sábanas de baño, el metro, a ... $ 14.00
TOALLAS afelpadas, buena clase, cada una, a ... 2.90
TOALLAS afelpadas, superiores, cada una, a $ 8.50
TOALLAS Granité, tamaño grande, cada una, a ... $ 3.50
TOALLAS Granité, clase superior, cada una, a ... $ 4.50

SECCION TAPICERIA

GASAS para cortinas, doble ancho, el metro, a ... $ 2.80
GASAS para cortinas, doble ancho, el metro, a ... $ 3.50
GASAS con vacíos, doble ancho, el metro, a $ 7.50
PUNTO GRIEGO, fina clase, el metro, a ... $ 4.90
CRETONAS rica clase, el metro, a ... 3.80
CRETONAS doble ancho, el metro, a ... $ 9.50
GOBELINOS para tapizar muebles, el metro, a ... 16.50
POPELINAS, artículo especial para cortinas, el metro, a ... $ 11.90
BROCATOS, rica clase, valían el metro 40 pesos, a ... 25.00
BROCATOS calidad superior, valían el metro $ 45.00, a ... $ 29.50
BROCATOS seda, valor de $ 75.00, a ... $ 49.80

ALFOMBRAS, LINOLEUMS Y GUARDAS PARA ESCALERAS, SURTIDO A PRECIOS SIN COMPETENCIA.

NOTA IMPORTANTE. – Siendo imposible detallar la lista de precios de todos los artículos, avisamos al público que esta liquidación es para todas las mercaderías en general.

MARTINEZ BLANCO Y Cía.

LAS CARRERAS DE LA TARDE DE HOY EN EL CLUB HIPICO

SE DISPUTARA EL CLASICO "VELOCIDAD". — APRECIACIONES Y PRONOSTICOS. | PROBABLES MONTAS Y COMPETIDORES. — RESUMEN DE LOS TRABAJOS DE LA SEMANA.

ALGUNAS OPINIONES DE LA PRENSA

Aún cuando consta de dos pruebas clásicas el programa de hoy, éste no ofrece mayor interés.

El clásico Velocidad que es el principal de la reunión, ha reunido 6 competidores, de los cuales a última hora ha desertado Monza, que bien poco o nada era lo que iba a hacer en la carrera. Por lo demás el lote no es de lo más granado, sin dejar de reconocer, por cierto, que figuran en él dos rivales de mérito, que son, a nuestro juicio, los candidatos con más títulos para hacer suyo el triunfo.

La elección entre estos dos enemigos es sumamente difícil, ya que en la forma que han caído en el peso, la chance de cada uno es muy equivalente.

Según nuestras informaciones la pupila del Rex ha estado aprontando como para no poder perder. Igual cosa se cuenta de Puff.

En éstas condiciones es cuestión solo de decidirse y para ello vamos a guiarnos por la actuación que hayan tenido últimamente. Mientras Ku-Kú ha estado corriendo bastante discretamente, Puff ha permanecido alejado de las pistas, es por esto que optamos por la hija de Turín para el primer puesto, asegurándole el segundo lugar al pensionista del Stud República.

El otro clásico de la tarde es la Gran Carrera de Vallas, prueba de obstáculos sobre 4,300 que ha resultado pobrísima de inscripciones; es así que solo tres rivales participarán en ella, entre los que figura Pillullo, el crack para ésta clase de carreras, y lo que nos ahorra mayores comentarios para optar por él para el lugar de preferencia.

La reunión se iniciará con el Premio Thermidor, prueba sobre 1,400 metros, destinados a tres años no ganadores.

Ya en Diciembre, se comprenderá que no valen mucho los competidores que alternarán, a excepción de cedor de la pista, el pupilo del Rey de Espada que viene de debutar siendo tercero de Harding y Zapatilla. Es así que ya conocedor de la pista el pupilo del Tricolor y ya también más puesto en su training, debe ahora ganar. Lo dejamos señalado para el primer puesto, guardándole el segundo y tercero a Marly y Palisandra, respectivamente.

Sólo cinco rivales se presentarán a disputar la segunda carrera prueba de remate sobre 1,600 metros. De ellos Turista, Kansas y Grampián son los que se perfilan como los posibles ganadores.

De los nombrados Turista es el que ha venido produciendo mejores performances, razón por la cual lo señalamos para el primer lugar. El segundo puesto queda reservado a Kansas.

Ocupa el tercer lugar en el programa un handicap sobre 1,100 metros reservado a tres años no ganadores, y que ha resultado abundante en inscripciones, presentándose a la vez sumamente abierto, pues en realidad son muchos los adversarios por el peso que les ha correspondido los con opción a hacer suyo el triunfo.

Nuestras preferencias están por Dado, que se ha revelado como un producto muy ligero y que a 42 kilos, puede cubrir la distancia en un canter Para los placees indicamos a Monza y Zapatilla, que han caído en condiciones muy favorables.

En quinto término se disputará el Premio Tulufa, handicap sobre 1,400 metros y del que hasta el momento se han retirado Gondolero, Sixpence e Indino.

La última carrera de Matango, imponiéndose en el Chile en 1,500 metros a 64 kilos, lo hace destacarse al hijo de El Tango como el candidato obligado de la cátedra. Todo está en que se entregue a correr en la cancha del Club, en la que como se sabe, el pupilo de Peralta no se emplea. De todos modos optamos por él, recomendando para los otros lugares a Zomol y Gondolero.

A continuación del clásico, viene un handicap sobre 2,000 metros, que resulta ser una de las pruebas más interesantes de la reunión.

Gran Bonetón, Lacierva, Fanfarrona, Gorgorito, habrán de ser seguramente los enemigos que atraigan mayor número de partidarios y deberá buscarse entre ellos el ganador de la carrera.

Optamos por los tres primeros en el orden expuesto.

Finaliza la reunión con un handicap sobre 1,400 metros, prueba que se presenta apropiadísima para el desquite y que ha de dar lugar a una llegada emocionante en la que deberán alter[illegible] por fuerza Predilecta, Telinga y Bilanz, que por los kilos que han correspondido, deben ser forzosamente, las que aternen en el lugar de avanzada. En ese orden las dejamos recomendadas.

RESUMEN

1.a carrera: Rey de Espada, Marly y Palisandra.

2.a carrera: Turista y Kansas.

3.a carrera: Dado, Monza y Zapatilla.

4.a carrera: Pillullo.

5.a carrera: Matango. Zomol y Gondolero.

6.a carrera: Ku-Kú y Puff.

7.a carrera: Gran Bonetón, Lacierva y Fanfarrona.

8.a carrera: Predilecta, Telinga y Bila—

RESUMEN DE LOS TRABAJOS EFECTUADOS DURANTE LA SEMANA EN EL CLUB HIPICO

PRIMERA CARRERA

GARETE. — Viernes. — 700 (aprendiz) 48, acompañado de Kim (aprendiz) llegaron iguales. Repitió Garete 700 en 45 2|5.

HONNITON. — Viernes.— 600 (aprendiz) 40. Repitió 700 en 46 2|5.

MARLY.— Viernes.— 1,200 (P. Silva) 1.20.

REY DE ESPADAS.— Jueves. —600 (A. Gutiérrez) 38. Repitió 800 en 51 2|5.

ALPUJARRA. — Jueves. —800 (H. Ramírez) 53 1|5, acompañada de Eudón (aprendiz) ganó Alpujarra por 2 cuerpos. Repitió 700 en 46 4|5, acompañada de Weyler, llegando iguales.

SEGUNDA CARRERA

BOGGLE. — Jueves. — 1,400 (R. Polanco) 1.32 3|5.

GRAMPIAN. — Jueves. — Una vuelta (C. Guerra) 2.15 2|5.

KANSAS. — Viernes. — 1,400 (N. Ramírez) 1.35 4|5.

PITILLO. — Jueves 600 (F. Quiroz) 38, acompañado de Tristán (aprendiz). Repitieron 600 en 39, ganando ambas veces Tristán fácil.

TERCERA CARRERA

HUMORADA. — Jueves.—500 (L. González) 31 2|5. Repitió 500 en 31.

OTUMBA. — Viernes. — 500 (A. Molina) 30 2|5. Repitió 700 en 46.

HARDING. — Jueves. — 400 (J. Guajardo) 25 2|5.

ZAPATILLA. — Viernes. —700 (C. Guerra) 44 2|5.

LATRIA. — Viernes. — 1,000 (aprendiz) 1.4 2|5.

CUARTA CARRERA

No se vieron trabajos.

QUINTA CARRERA

TACABAYA.— Viernes. — 700 (aprendiz) 49. Repitió 700 en 45.

ZOMOL. — Viernes. — 1,200 (C. Guerra) 1.20.

GONDOLERO. — Jueves.—700 (L. González) 44 3|5.

SIXPENCE. — Jueves. —1,200 (aprendiz) 1.22.

GRENOBLE.— Viernes. —1.000 (aprendiz) 1.6.

JUGLAR. — Jueves. — 1,400 (aprendiz) 1.36 3|5.

SEXTA CARRERA

PUFF. — Jueves. — 600 (J. Vergara) a voluntad, en 41. Repitió 600 en 38 4|5, acompañado de Gomalaca.

BLANDINA. — Viernes. — 800 (E. Carrillo) 53 2|5.

TRISTAN. —Véase Pitillo 2.a carrera.

SEPTIMA CARRERA

GRAN BONETON. — Viernes. —Una vuelta fuerte (P. Silva), 2.12 3|5.

FANFARRONA. — Jueves. — 600 (L. Guzmán) 38 4|5.

ISPAHAM. — Viernes. — Una vuelta (L. González) 2.18 2|5.

OCTAVA CARRERA

TELINGA.— Viernes. — 1,000 (C. Guerra) 1.3 2|5.

BILANZ. — Viernes. — 1,200 (M. Núñez) 1.20 2|5 a voluntad.

IRLANDES. — Jueves. —1.400 (aprendiz) 1.36 2|5 a voluntad.

ALNERO. — Viernes. — 1,400 (C. Guerra) 1.32 2|5, acompañado de Bombero (aprendiz) ganando Alnero por 2 cuerpos.

NOVEDAD
para Señoras

Garantizamos, en absoluto, una perfección máxima en el corte de corsés bajos de seno y altos de espalda, notabilísimos modelos para personas gruesas.

Asimismo garantizamos para personas delgadas, el corte de corsés y semi-fajas de suprema belleza y comodidad.

En corsés y fajas hechos, variados surtido y gran equidad en los precios.

Por transformación del local y conclusión de nuestro giro de calzado, liquidamos sin reparo en los precios, toda la existencia de calzado de lujo de la gran marca "Colie".

¡¡Ojo!! Saldos de calzado números chicos, a $ 12, el par.

"LA FLOR DEL DIA"
AN ANTONIO 98, ESQ. MONE

GRAY!!

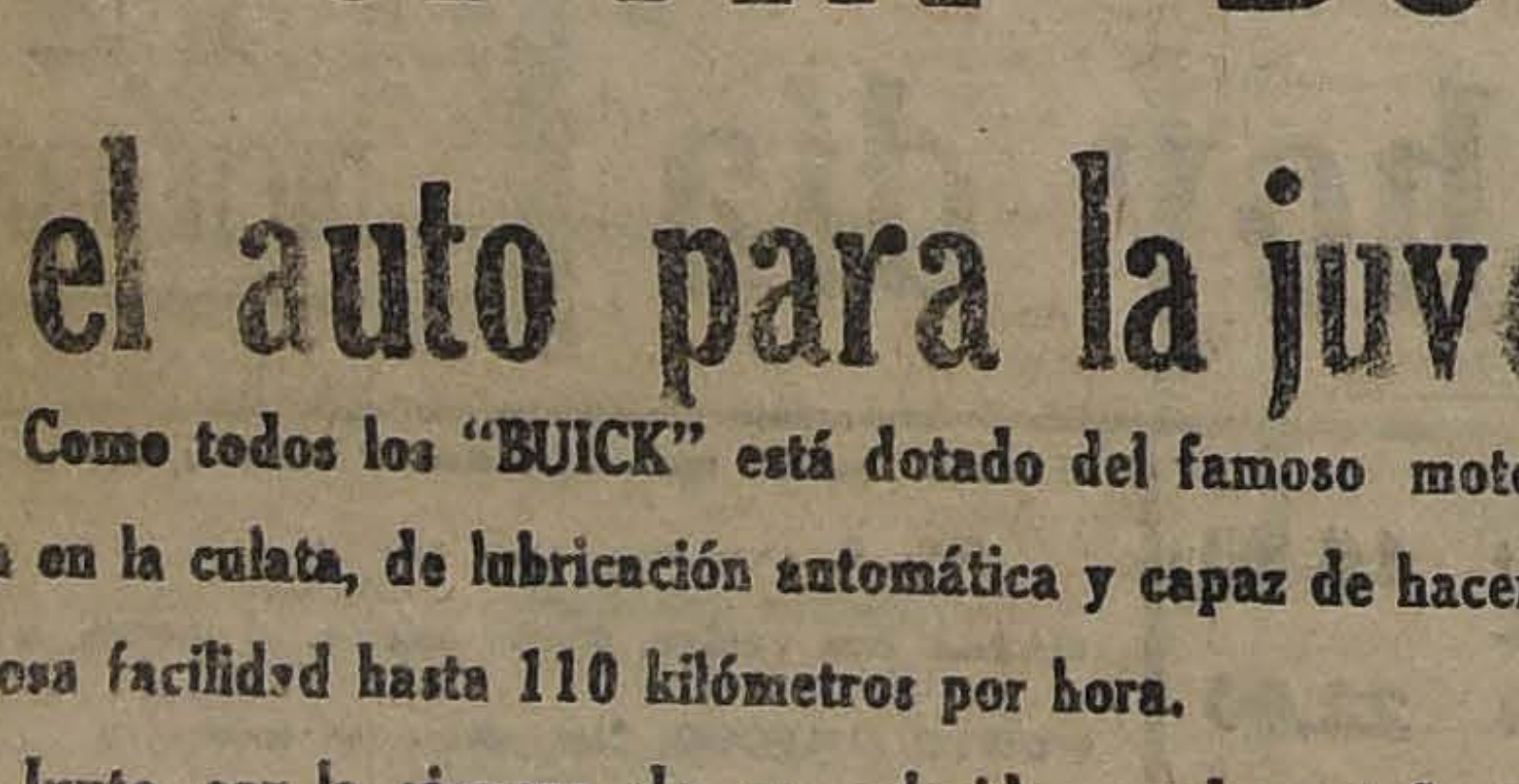

VALVE-IN-HEAD
Buick
MOTOR CARS

1925
EL "SPORT" BUICK
es el auto para la juventud

Como todos los "BUICK" está dotado del famoso motor BUICK de válvula en la culata, de lubricación automática y capaz de hacerlo correr con asombrosa facilidad hasta 110 kilómetros por hora.

Junto con la riqueza de su colorido, puede usted admirar la belleza de sus líneas que lo distinguen y lo hacen imponerse donde quiera que vaya.

EXAMINELO BIEN Y VERA QUE NO HAY AUTO COMPARABLE

IMPORTADORES:
Morrison & Co.
SANTIAGO

VIRIBUS DA FUERZA
TONICO A BASE DE CARN

CLUB HIPICO — Domingo 14 de Diciembre de 1924

PREPARADOR	DUEÑO	NOMBRE	PESO	EDAD	SANGRE	PADRE	MADRE	COLORES	JINETES PROBABLES
PRIMERA CARRERA, A LAS 2.30 P. M.—Premio THERMIDOR.—1,500 metros.—Para caballos de 3 años, que no hayan ganado.—Peso: 56 kilos.—Inscripción: $ 40.—Premio: $ 4,000 al 1.o									
R. Díaz	E. Bouquet	1 Ganadero	59	3	F	Tullibardine	Guérnica	Blanco y azul en ruedas, g. lacre	H. Pérez
E. Emeres	Beyond	2 Obsequio	59	3	F	Estribor	Oblea	Azul eléct., braz. y g. rosado	No corre
O. Fuenzalida	Samo Alto	3 Fronteriza	57	3	F	Campanazo	Frontera	Azul, m. roja, g. negra	J. Vergara
J. B. Castro	Good Friend	4 Garete	56	3	F	Matador	Fricka	Castaño m. y g. amarillo	A. Gutiérrez
E. Polanco	E. Polanco	5 Honiton	56	3	F	Pirapó	Bambú	Solferino	No corre
D. Sandoval	Daniel Urrutia	6 Marly	56	3	F	Burgomaster	Hosanna	Azul y bl. list. g. lacre	A. Molina
S. Rojas	A. Buzeta	7 Pif	56	3	F	Pirapó	Safo	Blanco y lacre en r. gorra bl.	S. Villanueva
R. Piérola	Tricolor	8 R. de Espada	56	3	F	Rigó	Ivana	Azul, m. bl. y lacre g. lacre	E. Rebolledo
D. 2.o Díaz	Alcázar	9 Alpujana	54	6	F	Marcosol	Avellana	Acero, alam. y g. lacre	H. Ramírez
E. Polanco	Popeta	10 Cartilla	54	3	F	Altanero	Casquivana	Morado, m. y g. blanco	No corre
A. González	R. Pizarro	11 Ediths	54	3	15/16	Panguilemu	Sirius	Oro y verde listado, g. oro	V. Jara
E. Emeres	Triunfo	12 Palisandra	54	3	F	Pirapó	Doncella	Amarillo braz. y gorra turquesa	L. González
SEGUNDA CARRERA, A LAS 3 P. M.—Premio TERESA.—1,600 metros.—(De remate).—Para caballos nacidos en el país, que se rematen por $ 10,000.—Peso de reglamento.—Recargo de 3 kilos a los ganadores desde el 15 de Agosto del presente año.—Inscripción: $ 30.—Premio: 3,000 al 1.o									
P. Polanco	Arauco	1 Boggle	64	5	7/8	Hasard	Dundrenan	Negro, azulino, negro	R. Polanco
L. Navarro	Tangolaya	2 Turista	64	5	F	El Tango	Estrella IV	Granate, amarillo, verde	R. Ubilla
F. Peralta	Sin Duda	3 Sin Duda	62	5	F	Mustafá	La Pola	Morado oscuro, braz. y g. azul	No corre
Ig. Yáñez	Ig. Yáñez	4 Grampián	61	5	F	Mustafá	Mara Kesh	Rosado y celeste listado	A. Molina
L. Silva	R. López	5 Kansas	61	4	F	Burgomaster	La Roule	Morado tornasol, adornos oro	N. Ramírez
F. Rojas	Pedro Marín	6 Pitillo	61	5	F	Eclair II	Winie	Violeta, m. y g. negra	No corre
A. Huerta	El Manzano	7 Iveline	58	4	F	Osboch	Mesalina	Lila	M. J. Silva
E. Molina	Rubén Barros	8 Hecatombe	53	3	F	Julio César	Brea	Negra y lacre por mitad	No corre
TERCERA CARRERA, A LAS 3.30 P. M.—Premio TIANA.—1,100 metros.—Para caballos de 3 años ganadores de una carrera.—Handicap.—Inscripción: $ 35.—Premio: $ 3,500 al 1.o									
E. Fuentes	Ebeache	1 Humorada	56	3	F	Comisario II	Royal Red	Verde os. alam. y g. negra	J. Vergara
P. Polanco	Arauco	2 Landru	54	3	F	Last Reason	Meridiana	Negro, azulino, negro	No corre
Ig. Yáñez	Ig. Yáñez	3 Otumba	54	3	F	Burgomaster	Viva	Rosado y celeste listado	A. Molina
Av. Muñoz	Ecuador	4 Gomalaca	53	3	F	Danzig	Royal Flush	Blanco y negro listado, g. blanca	M. J. Silva
J. B. Castro	H. Valdés	5 Monza	51	3	A/A	Lord Bobs	Ukrania	Azulino, braz. y gorra acero	R. Hernández
J. J. Munita	J. J. Munita	6 Harding	50	3	F	Comisario II	Juanchera	Naranja braz. y g. azul	No corre
O. Fuenzalida	Samo Alto	7 Petite Chose	47	3	F	El Tango	Marionette II	Violeta, m. rojo, g. negra	Alf. Silva
J. Celpa	Los Cardos	8 Zapatilla	47	3	F	Brasil II	Black Berry	Celeste, gorra negra	C. Guerra
R. Santelices	C. A. Gómez	9 Eliane	44	3	15/16	El Tango	Cirenaica	Gris perla, m. y gorra oro	A. Sánchez
A. Huerta	Raer	10 Latria	44	3	F	Last Reason	La Nonita	Granate, gorra blanca	J. Pinto
C. Pérez	Popeta	11 Dado	42	3	F	Duty	Dálmata	Morada, mangas y gorra blanca	J. Osorio
D. Yáñez	Good Hope	12 El Enin	42	3	F	Buñuelo	Alohuette II	Blanca alamares y m. azul	J. Gajardo
E. Michaels	J. Brignardello	13 Huerfanita	41	3	1/2	Buñuelo	Chilena	Bronce, gorra caña	P. Silva
CUARTA CARRERA, A LAS 4 P. M.—Premio GRAN CARRERA DE VALLAS (clásico).—4,300 metros m|m.—12 saltos.—Para caballos de 4 años y más.—Peso de reglamento.—Recargo de 3 kilos a los ganadores de un premio de $ 5,000 o mayor, y recargo de 5 kilos a los ganadores de dos o más de estos premios.—Inscripción: $ 30.—Ratificación: $ 30 el Lunes antes de la carrera.—Premio: $ 6,000 al 1.o									
P. Marchesini	R. A. Ramírez	1 Pillullo	77	5	F	Pibe	atinitza	Azul eléc., cuello y puñ. lac. g. a.	J. Jara
Av. Muñoz	J. del Ortto	2 Piave	75	7	F	Altanero II	Hilda	Blanco y n. en rue. m. y g. bl.	C. Quezada
D. Yáñez	M. Domus	3 Infiesto	70	5	F	Burgomaster	Terracotta	Oro banda n., m. n. y oro. g. n.	S. Rojas
QUINTA CARRERA, A LAS 4 P. M.—Premio TULUFA.—1,400 metros.—Para todo caballo ganador.—Handicap.—Inscripción: $ 40.—Premio: 4,000 pesos al 1.o									
F. Peralta	Los Angeles	1 Matango	58	5	F	El Tango	Marionette	Morado y v. list.	J. Vergara
D. 2.o Díaz	Alcázar	2 Tacabaya	51	3	F	Marcosol	Queen Mary	Acero, alam. y gorra lacre	H. Ramírez
g. Yáñez	Ig. Yáñez	3 Zomol	49	3	F	Sunbar	Palámpora	Rosado y celeste listado	C. Guerra
Fuentes	Ebeache	4 Gondolero	47	4	F	Comisario II	Umbel	Verde oscuro g. negra	L. González
Sandoval	M. Silva	5 Ja Já	47	4	F	Julio César	La Pampa	Colorado y negro por mitad	No corre
Polanco	C. E. Justiniano	6 Medona	45	3	F	Campanazo	Marquesa	Azulino, alamares y gorra negra	P. Olguín
Silva	J. Sullivan	7 Sixpence	45	3	F	Fío	Damsel	Verde, m. v. y bl. en r. g. verde	No corre
J. Munita	J. J. Munita	8 Harding	44	3	F	Comisario	Juanchera	Naranja, braz. y gorra azul	J. Guajardo
Huerta	A. Huerta	9 Grenoble	43	4	F	Comisario II	Lula	Cereza cintura, fajas y g. negra	J. Pinto
Díaz	J. A. Leyton	10 Indino	43	5	F	Etolo	Kosima	Amarillo claro, gorra turquesa	No corre
P. Polanco	P. Polanco	11 Juglar	42	4	F	Melbourne	Black Berry	Azul, m. colorado, g. blanca	R. Olave
J. Celpa	Los Cardos	13 Zapatilla	41	3	F	Brazil II	Black Berry	Celeste, g. negra.	No corre
SEXTA CARRERA, A LAS 5 P. M.—Premio VELOCIDAD (clásico).— 1,100 metros.—Para 3 años y más nacidos en el país.—Peso: 3 años, [illegible] kilos; 4 años y más, 57 kilos.—Recargo de 2 kilos por cada premio clásico o reglamentario ganado desde el 15 de Agosto del presente año.—Los que nunca hayan ganado un premio de $ 5,000 ó más tendrán 3 kilos de descargo.—Inscripción: $ 50.—Ratificación: $ 50 el Lunes antes de la carrera.—Premio: $ 10,000 al 1.o									
Av. Muñoz	República	1 Puff	57	5	F	Pibe	Phryne	Oro cruzado negro, gorra lacre	J. Vergara
R. Bustos	Olvido	2 Blandina	55	4	F	Burgomaster	Bretaña	Frutilla, gorra morada oscuro	E. Carrillo
R. Rojas	J. L. Praín	3 Tristán	54	4	F	Mago	Lamballe	Turquesa, m. naranja, g. turq.	E. Rebolledo
E. Emeres	Los Andes	4 Canción	52	4	F	El Tango	Copla	Blanca, faja braz. y g. azul	A. Gutiérrez
H. Pérez	Rex	5 Ku Kú	52	4	F	Turín	Miss Lady	Rojo, gorra negra	H. Ramírez
J. B. Castro	H. Valdés	6 Monza	47	3	An.Aar	Lord Bobs	Ukrania	Azulino braz. y gorra acero	No corre
SETIMA CARRERA, A LAS 5.30 P. M.—Premio THORMANBY II.—2,000 metros.—Para caballos de 4 años y más, que hayan ganado más de $ 10,000.—Hanicap.—Inscripción: $ 45.—Premio: $ 4,500 al 1.o									
P. Polanco	Arauco	1 Boggle	56	5	7/8	Hasard	Dundrenan	Negra, m. azulino, gorra negra	No corre
C. A. Gómez	José Lira	2 Lacierva	56	5	F	Marcosol	Queen Mary	Rosado	Alf. Silva
D. Sandoval	M. Silva	3 G. Bonetón	55	4	F	Julio César	[illegible]	Lacre y n. por m. g. negro y lac.	A. Molina
F. Peralta	Los Angeles	4 Matango	54	6	F	El Tango	Marionette II	Morado list. verde, g. verde	H. Ramírez
A. Luna	C. Muñoz G.	5 Fanfarrona	51	5	F	Comisario II	Lavavo	Blanca m. coloradas, g. negra	No corre
S. Rojas	A. Buzeta	6 Matorral	45	4	F	Altanero II	Valenciana	Blanca y lac. en rue. g. blanca	J. Pinto
F. Peralta	Sin Duda	7 Sin Duda	44	5	F	Mustafá	La Pola	Morado oscuro, braz. y g. azul	C. Santelices
I. Yáñez	I. Yáñez	8 Grampián	43	5	F	Mustafá	Marakesh	Rosado y celeste listado	E. Guerra
J. B. Castro	Beltrami	9 Gorgorito	43	4	F	Olascoaga	Sandunguera	Oro, m. gris, gorra oro	P. Silva
L. Silva	R. López	11 Kansas	40	5	F	Burgomaster	La Boule	Morado tornasol, adornos oro.	J. Guajardo
D. Galaz	D. Galaz	10 Ispaham	40	4	F	Burlesco	Superiora	Amarillo, brazaletes y g. col.	L. González
OCTAVA CARRERA, A LAS 6 P. M.—Premio TENTADORA.—1,400 metros.—Para todo caballo ganador.—Handicap.—Inscripción: $ 40.—Premio: $ 4,000 al 1.o									
O. Fuenzalida	U. Verdugo	1 Predilecta	53	6	15/16	Meltonian	Valdramina	Verde est. ros. m. v. g. rosada	J. Vergara
I. Yáñez	Agua Verde	2 Telinga	53	6	F	Turín	Peccavi	Verde nilo, m. bl. y verde list.	H. Ramírez
C. A. Gómez	Karnalic	3 B. White	52	5	F	Defensor	Maya White	Rubí, alam. oro, g. blanca	A. Sánchez
D. Sandoval	G. Campo	4 Bilanz	49	6	F	Filipo	Villa María	Blanca faja y gorra lacre	P. Silva
F. Galván	Limited	5 Irlandés	49	6	An.Ar.	Old Boy	Dame d'Honneu	Gris perla, gorra negra	A. Gutiérrez
A. Castro	J. Borda	6 Lea	48	5	F	Celso	Represalia	Naranja y cel. en r. m. cel. g. nar.	Alf. Silva
L. Navarro	Tangolaya	7 Turista	47	5	F	El Tango	Estrella II	Amarillo, granate, verde	C. Santelices
S. Rojas	A. Buzeta	8 Matorral	45	4	F	Altanero	Valenciana	Blanco y lacre en r. g. blanca	No corre
J. Celpa	Los Cardos	9 Alnero	43	3	F	Altanero II	Vain	Celeste, gorra negra	C. Guerra

PRONOSTICOS DE ALGUNOS DIARIOS Y REVISTAS PARA LA REUNION DE HOY EN EL CLUB HIPICO

DIARIOS Y REVISTAS	1.a carrera	2.a carrera	3.a carrera	4.a carrera	5.a carrera	6.a carrera	7.a carrera	8.a carrera
La Nación	Rey de Espadas Marly Palisandra	Turista Kansas	Dado Monza Zapatilla	Pillullo	Matango Zomol Gondolero	Ku-Ku Puff	Gran Bonetón Lacierva Fanfarrona	Predilecta Telinga Bilanz
Los Tiempos	Rey de Espadas Marly Palisandra	Kansas. Turista	Monza Dado Zapatilla	Pillullo	Matango Zomol Gondolero	Puff Ku-Ku	Gran Bonetón Fanfarrona Lacierva	Telinga Predilecta Bilanz
La Huasca	Rey de Espadas Marly Fronteriza	Turista Grampian	Dado Otumba Monza	Pillullo	Matango Tacabaya Zomol	Puff Ku-K	Gran Bonetón Lacierva Fanfarrona	Predilecta Irlandés Bilanz
La Unión de Valparaíso	Rey de Espadas Marly Palisandra	Turista Boggle Sin Duda	Monza Zapatilla Otumba	Pillullo	Matango Zomol Gondolero	Ku-Ku Puff	Gran Bonetón Lacierva Fanfarrona	Bilanz Telinga Alnero
Deutsche Zeitung	Rey de Espadas Marly Ediths	Pitillo Grampian Jul ne	Londrú Dado Eliane	Pillullo	Tacabaya Matango Zomol	Puff Ku-Ka	Lacierva Matorral Fanfarrona	Predilecta Turista Telinga

GRAN REMEDIO
UNIVERSAL
NITRO — OZONA

Lowe-Weissflog, el único comprobado por medio de la radiografía que cura tuberculosis (tisis). Pruebas a la vista. Afamado desde 1881. Cura radicalmente hígado, riñones, estómago, pulmonía, bronquitis, asma, hipertrofia, diabetes, albuminuria, reumatismo, hidropesía, obesidad, [illegible] epilepsia, apoplegía, anemia, catarro intestinal, disentería, apendicitis, peritonitis, almorranas, fístulas, furunculosas, enfermedades piel, sangre, enfermedades secretas. Prodigioso en aneurisma en enfermedades corazón, cerebro, vista, espina dorsal etc. Viruela peste negra, hemorrágica, peste bubónica, tifus, pestes y fiebres en general, son vencidas a pocas horas con repetidos lavados intestinales y tomas. Igual tratamiento para demás enfermedades. Catecismo Nitro-Ozona, consúltelo todo enfermo, sea cual fuere el mal encontrará el medio seguro de sanar radicalmente. Pídase a Suc. Luis Lowe, Claras 149. Teléfono 1830. Casilla 832. Daube y Cía., y principales Boticas. n|o

GARDAN "Hoechst"

No deje usted de probar cuánto antes este producto de reconocida eficacia contra todo dolor, ya sea de cabeza, muelas, dolores reumáticos y neurálgicos.

Casi inmediatamente después de ingerido, le privará de las desagradables molestias ocasionadas por menstruaciones difíciles.

Excelente remedio contra la grippe; neutralización manifiesta de excesos de alcohol y nicotina.

NO AFECTA NUNCA EL ESTOMAGO

PIDA USTED SIEMPRE EL ENVASE ORIGINAL DE 10 TABL. A 0.5 GR.
EN LAS BUENAS FARMACIAS

RONOSTICOS DE LA PRENSA

Las diversas publicaciones se encuentran en la siguiente situación, e ambos hipódromos:

CLUB HIPICO

1.o	"La Nación"	58	219
2.o	"Zig-Zag"	58	213
3.o	"La Huasca"	54	218
3.o	"El Diario Ilustrado"	54	218
5.o	"Los Tiempos"	49	222
6.o	"La Unión"	49	215
7.o	"El Mercurio"	46	199
8.o	"Las U. Noticias" ..	44	200
9.o	"La Patria"	33	194
10.	"Deutsche Zeitung" ..	27	189
11.	"La Tarde"	24	138

HIPODROMO CHILE

1.o	"La Unión"	36	166
2.o	"El Mercurio"	36	174
3.o	"Los Tiempos"	31	177
4.o	"Las U. Noticias" ..	30	171
5.o	"La Huasca"	28	166
6.o	"La Nación"	28	157
7.o	"El Diario Ilustrado"	26	161
8.o	"La Patria"	20	127
9.o	"La Tarde"	16	131
10.	"Deutsche Zeitung" ..	16	131

¡Alto

DECRETO-LEY.

En los Rejistros Electorales, solo podran inscribirse los ciudadanos que comprueben fumar:

CIGARRILLOS HABANITOS

60 centavos

Cadetes Ingenieros

Se llama a concurso en la Escuela de Ingenieros de la Armada para llenar 12 vacantes de cadetes supernumerarios, (9 para el primer año y 3 para el segundo.

El examen de admisión se efectuará simultáneamente el día 7 de Enero próximo, en las ciudades que se expresan:

IQUIQUE: (Liceo de Hombres) para los candidatos de Tacna, Tarapacá y Antofagasta inclusive.

VALPARAISO: (Escuela Naval) para los candidatos de Atacama inclusive a Curicó inclusive.

TALCAHUANO: (Escuela de Ingenieros) para los candidatos de Talca inclusive a Chiloé inclusive.

PUNTA ARENAS: (Comandancia en Jefe) para los candidatos de Magallanes.

Las solicitudes de admisión se reciben en la Dirección de la Escuela de Ingenieros, hasta el 20 de Diciembre.

Por prospectos, dirigirse:

DIRECTOR ESCUELA DE INGENIEROS, TALCAHUANO.

D-15

HIPODROMO CHILE

LAS CARRERAS DE HOY

Solo regular es el interés que ofrece la reunión de la mañana de hoy en el Hipódromo Chile.

Por las performances que ha producido Mag, creemos que difícilmente lo batirán en los 1,200 metros de la prueba inaugural destinada para 4 años y más, no ganadores.

Para escoltarla nos gustan Curioso y Fabal, que son los menos malos del lote.

—Matorral se destaca en los 1,500 metros del premio Malvoa, después de su performance del Lunes, en que reapareció y lo batió por poco Variable. Su más serio rival es Junín, que ha estado corriendo bien, pero con mal la suerte.

—17 son los animales de tres años, que se presentarán a disputar la 3.a carrera, sobre 1,200 metros, y por las carreras corridas son: Calli-hueñ Tritón, Zizañero, Bretón II y Trifulca, los que más opción tienen en el papel. De ellos aptamos por Calli-hue para ganador, dejándole los placées a Tritón y Kasaba, ésta por sus buenos aprontes de la semana.

—A pesar de ir recargado en el peso creemos que Lon hoy puede volver a imponerse, pues ha mejorado mucho de estado. Es nuestra carta en los 900 metros del premio Magallanes. La defensa de los placées se la encomendamos a Clac y Madamo.

—Ocupa el 5.o lugar en el programa el premio Melipilla, sobre 1,500 metros, en que Valvén debe arrastrar con la más alta cotización respués de su carrera del Lúnes, en que lo batió Clac. Los más serios rivales del hijo de Scarron, son Banderolo y Saddie, a los que le dejamos los puestos del placé.

—Una verdadera lotería es la 6.a carrera, sobre 900 metros que ha reunido 10 destacados "flyers", que se merecen a los pesos que van.

Como Dody está muy buena y su última performance a un pescueso de Facuo y Lloyd George, es muy recomendable, no titubeamos en hacerla nuestra favorita. Vilú y Corita nos gustan para los puestos siguientes de la tabla.

—La reunión se clausura con el premio Montemar, sobre 1,500 metros, que es una carrera muy abierta y donde no haremos mayores comentarios para decir que nuestras cartas son: Indino, Peyuco y Guernsey, en el orden indicado.

RESUMEN

1.a carrera.—Mag, Curioso y Fabal.

2.a carrera.—Matorral y Junín.

3.a carrera.—Calli-hue, Triton y Kasaba.

4.a carrera.—Lon, Clac, Madamo.

5.a carrera.—Valvén, Banderolo y Saddie.

6.a carrera.—Dody, Vilú y Corita.

7.a carrera.—Indino, Peyuco y Guenesey.

D-16

$ 175.00

Ternos en fina clase, ofrece:

"BARRERA SASTRERIA"

836.— AGUSTINAS.— 836

RESIDENCIA

Por la temporada de Verano hasta Abril inclusive, tengo encargo de dar en arriendo espléndida casa amoblada de todo gusto, en la mejor situación de Valparaíso, al lado del Parque Italia, por calle de Victoria. Tiene 6 dormitorios, salón, escritorio, comedor, hall, casi todas estas piezas con buen parquet, 2 salas baño, piezas toilette, servidumbres, cocina, despensas, repostero, etc. Terraza con gallinero, patio, luz eléctrica y gas. Se puede entregar inmediatamente. Datos y para verla a

N. NAVARRETE CONCHA

Blanco 880, Valparaíso. Casilla 254

JUGO DE UVA

MARAMBIO

PEDIDOS: TELEFONO N.o [illegible]

HIPODROMO CHILE — Domingo 14 de Diciembre de 1294

PRIMERA CARRERA, A LAS 8.45 A. M.— Premio MAIPO.— 1.200 metros.— Para 4 años y más no ganadores.— Peso de reglamento.— Descargo de 1 kilo por carrera perdida en el Hipódromo Chile.— Inscripción: $ 15.— Premio: $ 1.500 al 1.o

PREPARADOR	DUEÑO	NOMBRES	PESO	EDAD	[illegible]	PADRE	PADRE	COLORES	JINETES PROBABLES
P. Marchesini	Alexmalva	1 Tendal . . .	60	5	F	Mebari	La Novia	Lila y negro listado	F. Quiroz
M. Maldonado	Santa Luisa	2 Bolleso . .	58	4	F	Billy Boy	Bengala	Lacre y oro listado, g. lacre	L. A. Jeres
P. Rojas	S. Abines	3 Kingston .	57	4	F	Saint Mead	Filibus	Celeste y bl. por mitad, g. lacre.	H. Contreras
A. Rodrígues C.	Trianon	4 Yacaré . . .	55	4	F	Alascoaga	Donna	Violeta y gris perla listado	L. Torrealba
J. S. Navarro	C. Salinas	5 Mollie King.	50	5	3|4	Posseur	Fernanda	Azul, lac. y bl. en ruedas.	C. Santander
M. Reyes	J. Capello	6 Farolera . .	46	4	F	Solalinda	Tránsito	Colorado, m. narj. bras. mor. y nr.	M. Zúñiga
J. B. Castre	Good Luck	7 Mag . . .	45	4	F	Mago	Na-mi-ko	Negro con oro, g. negra	L. Gonzáles
A. Allen	Almendral	8 Kosmos . .	45	4	F	Crescendo	Fragilité	Cáscara, granate, blanco	C. Santelices
J. F. Salinas	C. Silva	9 Fabal . . .	43	3	3|4	Faneo	Balatun	Blanco.	J. Osorio
V. Jofré	Silver	10 Jason . . .	41	4	F	Melbourne	Boheme	Caqui, gorra negra.	J. Pinto
J. B. Ramires	A. Padilla	11 Curioso . .	40	6	F	Fis	Basilica	Concho de vino, bras. blancos	A. Sánches
P. P. Cancino	A. Vásques	12 Amorosa .	40	4	A|A	Sandrige	Lady Stone	Blanco faja y braz. solf	

SEGUNDA CARRERA, A LAS 9.15 A. M.— Premio MALVOA.— 1.500 metros.— Omnium handicaps.— Inscripción: $ 60.— Premio: $ 2.000 al 1.o

PREPARADOR	DUEÑO	NOMBRES	PESO	EDAD	[illegible]	PADRE	PADRE	COLORES	JINETES PROBABLES
C. Gómes	Karnatic	1 Billy White	60	5	31|32	Defensor	Maya White	Rubí alamares oro, g. bl.	R. Hernándes
C. A. Gómes	Karnatic	2 Torquemada	48	4	F	Lechuguino	Allice	Rubí alamares oro, g. blanca	A. Sánches
S. Rojas	Atalivar Busta	3 Matorral .	54	4	F	Altanero II	Valenciana	Blanco y lacre en ruedas, g. bl.	Alf. Silva
L. A. Ramíres	Tally Ho	4 Long Long.	52	5	F	El Tango	Mecánica	Blanco y lacre en ruedas, g. asul.	M. Aranda
R. Días	J. Jorquera	5 Madagascar.	45	5	F	Burgomaster	Alhucema	Bronce, m. solferino, g. bronce	G. Santelices
E. Muños	Los Bomberos	6 Junín . ..	42	4	F	Last Reason	Primrose III	Blanco, faja azul, m. y g. lacre	C. Guerra
O. Cárdenas	L. A. Castro	7 Toinette . .	40	5	F	Turin	Euscara	Negro, celeste, g. negra	R. Sepúlveda

TERCERA CARRERA, A LAS 9.45 A. M.—Premio MAPOCHO.— 1.200 metros.— Para 3 años perdedores.—Peso 58 kilos.— Descargo de 1 kilo por carrera perdida en el Hipódromo Chile.— Inscripción $ 25.— Premio: $ 2.500

PREPARADOR	DUEÑO	NOMBRES	PESO	EDAD	[illegible]	PADRE	PADRE	COLORES	JINETES PROBABLES
E. Navarro	Indígena	1 Quidia ..	58	3	F	Dominguito	Queen May	Morado, gorra oro.	R. Ubilla
J. B. Castro	J. T. Miranda	2 Kim . . .	58	3	F	G. Stoessel	Orchata	Blanco, plomo, negro	P. Rebolledo
S. Rojas	María	3 Meyerling ..	57	3	F	Burgomaster	Mandarina	Lacre y negro en ruedas	S. Rojas
J. Garay	Esfuerso	4 Ravachol ..	57	3	F	Hallington L.	Amica	Lacre cuello puños y gorra asul.	C. Pombet
H. Pérez	G. Garmendia	5 Bretona . .	57	3	F	Campanazo	Broza	Azul, braz. y g. blancos,	N. Ramírez
P. J. Medina	P. J. Medina	6 La Montespan	56	3	F	Calvito	Lunga	Azul oscuro, amarillo, guinda.	M. Gamboa
V. Jofré	J. F. Rome	7 Sin Pensar.	56	3	1|2	Sea Blaze	Chilena	Negro, m. y g. salmón.	S. Villanueva
J. B. Ramires	Vispieres	8 Zumacal . .	56	3	F	Olascoaga	Athis	Azul y oro en ruedas, g. negra	V. Fernández
J. A. Castre	J. Borda	9 Kasaba . ..	55	3	F	Pitcher	Olesa	Naranja y celeste en ruedas.	Alf. Silva
P. M. Cancino	A. Vásques	10 Brother . .	55	3	F	Sandrige	Maya II	Blanco, faja, braz. y g. solf.	M. Cancino
C. A. Gómes	Quichalco	11 Tiburoncito.	55	3	F	Eclair II	Miss Lady	Verde, bl. y negro list. g. negra.	A. Sánchez
R. Busto	Olvido	12 Dagmar . .	52	3	F	Mustafá	Dusting	Frutilla, g. morado oscuro.	P. Silva
L. A. Ramires	R. Harris	13 Trifulca . .	52	3	F	Billy Boy	Triaca	Blanco, cuello, puños y g. cereza.	M. Aranda
D. Sandoval	S. Polloni	14 Zizañero . .	52	3	F	Olascoaga	Salonique	Oro, braz. y g. negros.	N. N.
J. Donati	Longchamps	15 Tritón . . .	50	3	3|3	Londres	Tronera	Blanco y lac. en ruedas, m. y g. la.	R. Henríquez
P. Rojas	G. Kalwatzer	16 Calli Hue ..	50	3	F	Panguilemu	Viuyú	Verde, jade alamares plata.	J. Pinto
M. Maldonado	Santa Luisa	17 Idria	50	3	F	Good Fellow	Chilena	Lacre y oro, listado.	R. Sepúlveda

CUARTA CARRERA, A LAS 10.15 A. M.— Premio MAGALLANES. —900 metros.— Handicap para ganadores.— Inscripción: $ 15.— Premio $ 1,500 al 1.o

PREPARADOR	DUEÑO	NOMBRES	PESO	EDAD	[illegible]	PADRE	PADRE	COLORES	JINETES PROBABLES
O. Fuenzalida	Samo Alto	1 Petit Chose .	57	3	F	El Tango	Marionette	Violeta, rojo, negra	Alf. Silva
V. Jofré	Silver	2 Clac	56	4	F	Longchmps	Enchantée	Caqui, g. negra	M. J. Silva
J. Cárdenas	Amsterdam	3 Lon	55	4	63|64	Longchamps	Arenilla	Naranja, lunares y g. negra	S. Villanueva
W. Fariña	Botafogo	4 Fiero	55	5	F	Ogro	Chilena	Chocolate, m. y g. oro viejo	G. Lira
E. Muños	M. Clérigo	5 César Borgia	54	5	F	Billy Boy	Merced	Verde braz y g. naranja	R. Hernández
C. A. Gómes	J. Toledo	6 Márida . . .	53	6	31|32	Stolypin	Namohuna	Morado, g. verde nilo	A. Sánchez
L. Lópes	Condal	7 Madamo . . .	51	6	a|a	Sea Blaze	Ain Zara	Oro y lacre list., m. lac. braz. oro	V. Fernández
C. Morris	Albión	8 Col. Mad. . .	50	5	1|2	Siberlén	Chilena	Azul, faja, naranja	C. Santelices
R. Bustos	Aitz Gorri	9 Batt	48	3	F	General Stoes	Amneris	Verde oscuro, m. y g. guinda	P. Silva
An. Zúñiga	Viña del Mar	10 Compadrito	48	3	F	Pibe	Blinch Bonny	Azul marino, solferino.	L. A. Zúñiga
A. Huerta	Raer	11 Latria . . .	46	3	F	Last Reason	La nonita	Granate, g. bl.	No corre
P. Rojas	Mariposa	12 Coquetón. . .	46	4	F	Billy Boy	Panimávida	Gris perla, braz. y g. lacre	J. Pinto
S. Rojas	F. Marín	13 Parlachinita	42	4	3|4	Londres	Parlachina	Grosella estrella, crema	J. Guajardo
J. Garay	Esfuerzo	14 Safira . . .	40	4	F	Matador	Quebrada	Lacre, puños y g. azul	J. Osorio

QUINTA CARRERA, A LAS 10.45.—Premio MELIPILLA.— 1,500 metros.— Omnium handicap.— Inscripción: $ 20.— Premio: $ 2,000 al 1.o

PREPARADOR	DUEÑO	NOMBRES	PESO	EDAD	[illegible]	PADRE	PADRE	COLORES	JINETES PROBABLES
J. B. Castro	A. Dols	1 Kolima . .	58	4	F	Last Reason	Oroya	Blanco, lunares caqui.	P. Rebolledo
L. A. Ramires	R. Harris	2 Lantenac . .	57	3	F	Lovelace	La Tapera	Blanco, cruz, cereza	N. Ramírez
L. Navarro	San Marcial	3 Farnesio . .	56	6	F	Fío	Instant	Rosado, blanco, rosado	R. Ubilla
A. Luna	Gallardete	4 Petirrojo . .	55	6	F	Pirapó	Culata	Bl. cruz, gda., bl. y g. list., gda.	L. Guzmán
P. Rojas	Palermo	5 Georgette . .	55	5	F	Burlesco	Only	Amarilla, amarillo, bras. solf.	Alf. Silva
G. Avila	L. Melo	6 Valvén . . .	54	5	1|2	Scarron	Chilena	Verde, listas negras	N. N.
A. Luna	F. Loof	7 Banderolo . .	53	4	15|16	Rolando II	Banderola	Escocés	P. Olguín
P. Marchesini	Alexmalva	8 Tendal . . .	52	5	F	Mehari	La Novia	Lila y negro listado	F. Quiroz
A. Guitienne	H. Flereau	9 Saddie . . .	50	6	F	Bersac	Tennis Ball	Lacre y oro en ruedas, g. oro	C. Santander
J. F. Salinas	J. Cheetham	10 Mar'anita . .	49	6	F	Altanero II	Fredia	Oro, braz. terracotta, g terracotta	C. Santelices
J. B. Ramíres	La Luna	11 Güira . . .	48	4	F	Comisario	Royal Red	Negro, botones oro, g. lacre	J. Pinto
A. Guerra	S. Guerra	12 Florito . . .	43	4	7|8	Matador	Florida	Rosado, cuello, puños y g. negra	R. Sepúlveda

SEXTA CARRERA, A LAS 11.15 P. M. — Premio MAULE. — 900 metros. — Handicap. — Para ganadores. — Inscripción: $ 15. — Premio: $ 1, 500 al 1.o

PREPARADOR	DUEÑO	NOMBRES	PESO	EDAD	[illegible]	PADRE	PADRE	COLORES	JINETES PROBABLES
L. Navarro	Partenope	1 Yelcho Palena	59	4		Pimental	Quetta	Verd. brazaletes blancos, g. lacre	R. Ubilla
R. Bustos	Pelendón	2 Pelendón. . .	57	6	F	Burlesco	Only	Am., m. amar. y col. list., g. col.	C. Santander
G. de la Cerda	Cruz Azul	3 Facuo	56	4	3|4	Fanco	Cuyanita	Blanco, cruz azul.	S. Villanueva
M. Pastene	M. A. Benavente	4 Vilú	55	6	3|4	Alanés	Prosperina	Azul turquesa m. oro, g. blanca	M. Núñez
R. Amaro	J. Valenzuela A.	5 Glacé	52	4	3|4	Celso	Vaselina	Oro cruz lacre, g. lacre	R. Hernández
R. Amaro	Wipi y Araya	6 Doddy	47	4	3|4	Medallion	Garance	Lila, lunares, m. y g. azules	C. Guerra
A. Huerta	El Manzano	7 Ancoa	45	6	1|2	Alanés	Chilena	Lila	V. Marinay
J. S. Navarro	C. Salinas	8 Apático . . .	44	5	31|32	Possem	Antorcha	Azul, bl. y lacre en rueda	C. Santelices
J. Rojas	B. Moreno	9 Corita	43	4	1|2	Constant	Chilena	Verde nilo	J. Osorio
C. Olivares	E. Valdés	10 Ilusa	40	4	7|8	Hasard	Alada	Azul, m. az. anillos bl., g. neg.	J. Pinto

SEPTIMA CARRERA, A LAS 11.45 A. M — Premio MONTEMAR. —1,500 metros. — Omnium handicap. — Inscripción: $ 20. — Premio: $ 2, 000 al 1.o

PREPARADOR	DUEÑO	NOMBRES	PESO	EDAD	[illegible]	PADRE	PADRE	COLORES	JINETES PROBABLES
L. A. Ramires	R. Harris	1 Masanielo . .	58	6		Posseur	F. de un día	Blanco cruz negra	N. Ramíres
R. Amaro	Las Rosas	2 Tangola . . .	56	5	F	El Tango	Kasala	Rosada braz. y g. verde	S. Villanueva
J. Cárdenas	R. Amaro	3 Marconigrama	55	4	7|8	B. O'Hara	20 de Febrero	Lila, braz. bl., g. lila	M. J. Silva
E. Muños	Los Bomberos	4 Monday . . .	55	4	F	Massenet	Florecilla	Blanco, faja azul, m. y g. lacre	C. Guerra
S. Rojas	A. Buzeta	5 Hyrcanie. . .	54	4	F	Burlesco	Bombonière	Blanco y lacre en r., g. blanca	Alf. Silva
R. Díaz	J. A. Leytón	6 Indino . . .	56	5	F	Etolo	Kosima	Amarillo claro, g. turquesa	P. Rebolledo
A. Guerra	S. Guerra	7 Guernsey . .	52	4	F	Mustafá	Chela II	Rosado, puño y g. negra	A. Sánches
A. Guitienne	H. Flereau	8 Peyuco . . .	51	5		Posseur	Cruz Turquesa	Lacre y oro en ruedas, g. oro	C. Santander
Art. Rodrígues	F. Marín	9 Wintergreen .	49	6	F	Olascoaga	Noguette	Grosella est. crema	L. A. Zúñiga
V. Jofré	Silver	10 Clac . . .	45	4	F	Longchamps	Enchantée	Caqui, g. negra	N. N.
A. Luna	Condal	11 Buena Seña.	45	4	F	Baratieri	Butter Clade	Oro y lac. list. m. lac., braz. or	J. Guajardo
J. B. Ramires	F. Cos	12 Tarnopol . .	42	5	7|8	Turín	Euskara	Lacre y oro en ruedas, g. oro	J. Pinto
J. Garay	E. Cristi	12 Anitra . . .	40	3	F	Lechuguino	Bella Nina	Grosella est. crem., m. y g. gr.	J. Osorio

PRONOSTICO DE ALGUNOS DIARIOS Y REVISTAS PARA LA REUNION DE HOY EN EL HIPODROMO CHILE.

DIARIOS Y REVISTAS	1.a carrera	2.a Carrera	3.a Carrera	4.a Carrera	5.a Carrera	6.a Carrera	7.a Carrera
"LA NACION"	Mag Curioso Fabal	Matorral Junín	Calli-Hue Tritón Kasaba	Lon Clac Madamo	Valvén Banderolo Saddie	Dody Vilú Corita	Indino Peyuco Guernsey
"LOS TIEMPOS" . . .	Mag Amorosa Curioso	Matorral Junín	Calli-Hue Tritón Ravachol	Lon Petite Chose César Borgia	Valvén Güira Banderolo	Vilú Dody Yelcho Palena	Guernsey Monday Hyrcanie
"LA HUASCA". . . .	Mag Curioso Amorosa	Matorral Junín	Calli-Hue Tritón Trifulca	Lon Clac Petite Chose	Valvén Farnesio Banderolo	Facuo Dody Vilú	Peyuco Guernsey Monday
"LA UNION" DE VALPARAISO.	Mag Curioso Amorosa	Junín Long Long	Calli-Hue Ravahol Bretona II	Col. Maduro Fiero Clac	Valvén Banderolo Marianita	Facuo Vilú Dody	Anitra Marconigrama Masanielo
"DEUTSCHE ZEITUNG".	Mag Jason Curioso	Junín Long Long	Calli-Hue Trifulca Zizañero	Latria Col. Maduro Madamo	Valvén Güira Saddie	Yelcho Palena Pelendón Facuo	Masanielo Guernsey Wintergreen

Belleza y salud

son dos conceptos inseparables, pues la salud es una condición imprescindible para poseer una verdadera belleza. Si la salud flaquea y se trastornan el apetito y la digestión, aparecen en escena fenómenos como la nerviosidad, laxitud, malestar é irritabilidad; el cuerpo y el espíritu se resentirán notablemente de la acción nociva de dichos fenómenos, y la belleza perderá también considerablemente. Entonces el médico recomendará el incomparable reconstituyente SOMATOSE, preparado de fama mundial, que hará desaparecer estos trastornos y evitará sus lamentables consecuencias, la prueba de ésto la constituyen los innumerables dictámenes científicos que se han emitido sobre esta preparación.

SOMATOSE

Polvo. Líquida de sabor seco. Líquida dulce.

FERROCARRILES DEL ESTADO

MPLANTACION DEL ITINERARIO DE VERANO EN EL RAMAL A CARTAGENA

A partir del 15 del actual, se pondrán en vigencia los itinerarios de Verano en el ramal a Cartagena, idénticos a los de la última temporada.

Correrán los siguientes trenes:

IDA

Tren N.o 57.—Facultativo. Domingo y festivos. Sale Alameda 6, Llega Cartagena 8.30.

Tren N.o 59.—Facultativo. Domingo y festivos. Sale Alameda 6.40. Llega Cartagena 9.12.

Tren N.o 61.—Facultativo. Domingo y festivos. Sale Alameda 7.10. Llega Cartagena 9.36.

Tren N.o 63.—Facultativo. Domingo y festivos. Sale Alameda 7.45. Llega Cartagena 10.06.

Tren N.o 23.—Omnibus. Diario a Cartagena. Domingo y festivos a Melipilla. Sale Alameda 8. Llega Melipilla 9.33. Sale Melipilla 9.50. Llega Cartagena 11.

Tren N.o 23.—A. Omnibus. Domingo y festivos. Sale Alameda 8.37. Llega Cartagena 11.09.

Tren N.o 7.— TL. Local. No corre Domingo y festivos. Sale Alameda 11.25. Llega El Monte 13.16.

Tren N.o 49.—Omnibus. Diario. Sale Alameda 13.15. Llega Melipilla 14.36

Tren N.o 21.—Directo. Martes, Jueves y Sábado. No corre festivos. Sale Alameda 15.15. Llega Cartagena 17.25.

Tren N.o 25. Omnibus. Diario. Sale Alameda 16.25. Llega Cartagena 19.25.

Tren N.o 53.—Omnibus. No corre Domingo y festivos. Sale Alameda 18.10. Llega Melipilla 19.31.

Tren N.o 55.—Omnibus. Domingo y festivos. Sale Alameda 18.10. Llega Malloco 18.39.

Tren N.o 9.—TL. Local. No corre Domingo y festivos. Sale Alameda 18.45. Llega El Monte 19.41.

REGRESO

Tren N.o 6.—TL. Local. No corre Domingo y festivos. Sale El Monte 6.45. Llega Alameda [illegible].55.

Tren N.o 54.—Omnibus. Diario. Sale Melipilla 6.45. Llega Alameda 8.28.

Tren N.o 22.—Directo. Lunes. No corre festivos. Sale Cartagena [illegible].10. Llega Alameda 9.37.

Tren N.o 26.—Omnibus. Diario de Cartagena. Lunes de Melipilla. Sale Cartagena 7.45. Llega Melipilla 9.25. Sale Melipilla 9.37. Llega Alameda 11.23.

Tren N.o 26.—A. Omnibus. Lunes. Sale Cartagena 7.45. Llega Alameda 10.55.

Tren N.o 8.—TL. Local. No corre Domingo y festivos. Sale El Monte 12.34. Llega Alameda 13.43.

Tren N.o 50.—Omnibus. No corre Domingo y festivos. Sale Melipilla 15.16. Llega Alameda 17.15.

Tren N.o 24.—Omnibus. Domingo y festivos. Sale Cartagena 16. Llega Alameda 19.13.

Tren N.o 24.—Omnibus. No corre Domingo y festivos. Sale Cartagena 16. Llega Alameda 19.37.

Tren N.o 24.—A. Omnibus. Domingo y festivos. Sale Melipilla 18.07. Llega Alameda 19.54.

Tren N.o 22.—Directo. Miércoles y Viernes. No corre festivos. Sale Cartagena 17.18. Llega Alameda 19.45.

Tren N.o 58.—Facultativo. Domingo y festivos. Sale Cartagena 17.35. Llega Alameda 20.36

Tren N.o 60.—Facultativo. Domingo y festivos. Sale Cartagena 17.57. Llega Alameda 20.55.

Tren N.o 62.—Facultativo. Domingo y festivos. Sale Cartagena 19. Llega Alameda 22.

Tren N.o 64.—Facultativo. Domingo y festivos.—Sale Cartagena 19.30. Llega Alameda 22.30.

Tren N.o 56.—Omnibus. Domingo y festivos. Sale Malloco 18.55. Llega Alameda 19.37.

La carrera de los trenes facultativos indicados, se autorizará a medida que el movimiento de pasajeros a Cartagena la haga necesaria y se anunciará oportunamente en cada caso.

EL JEFE DEL DEPARTAMENTO DE TRANSPORTES.

PROPUESTAS POR 40,000 m3. DE PIEDRA CHANCADA

Solicítanse propuestas públicas para la provisión de 40,000 metros cúbicos de lastre (piedra chancada), destinados a la PRIMERA ZONA, las cuales se abrirán simultáneamente en Valparaíso, en la Oficina del Administrador de la Primera Zona, y en la Estación Mapocho, ante el Jefe del Departamento de Vía y Obras, el día 22 del presente, a las 15 horas.

Bases y antecedentes pueden consultarse diariamente en la Sección Vía del Departamento, de 14 a 15 horas.

Santiago, Diciembre de 1924.

AVISO PARA LA 2.a ZONA

PROPUESTAS POR 60,000 m3. DE LASTRE

Solicítanse propuestas públicas para la provisión de 60.000 metros cúbicos de lastre (piedra chancada y ripio harneado), destinados a la SEGUNDA ZONA, las cuales se abrirán en Mapocho en la Oficina del Jefe del Departamento de la Vía y Obras, el día 19 del presente, a las 15 horas.

Bases y antecedentes pueden consultarse diariamente en la Sección Vía del Departamento, de 14 a 15 horas

Santiago, Diciembre de 1924.

Solicítanse propuestas públicas para el 7 de Enero próximo, por PERNOS, REMACHES, PLOMO en lingotes CUEROS curtidos, CLAVOS redondos y cuadrados, GRAMPAS alambre y REPUESTOS para auto-carriles.

Bases y antecedentes en la Secretaría del Departamento de Materiales y Almacenes. Estación Alameda.

Santiago, Diciembre 5 de 1925.

PROPUESTAS

JUNTA DE PAVIMENTACION FISCAL

Pídense propuestas públicas para pavimentar 32.000 m2. con adoquinado sobre concreto en las siguientes calles de la comuna de Ñuñoa: Av. Irarrázaval de Plaza de Ñuñoa a Plaza Egaña, Av. Pedro Valdivia de Irarrázaval a Bolívar, Av. Manuel Montt de Irarrázaval a Pedro Montt, Av. Macul de Irarrázaval a Av. Cañas.

Bases y especificaciones en la Dirección de Pavimentación Fiscal, Delicias 1123.

Las propuestas se abrirán en la Intendencia de Santiago el Lunes 15 de Diciembre de 1924, a las 3 P. M.

EL SECRETARIO.

COMPAÑIA

CARBONERA E INDUSTRIAL DE LEBU

Se avisa a los señores accionistas, que la escritura social de la Compañía Carbonera de Lebu Consolidada, que adquirirá el activo y pasivo de la Compañía Carbonera e Industrial de Lebu, se encuentra en la Notaría de don Manuel Gaete Fagalde.

En conformidad a los acuerdos tomados en Junta General Extraordinaria de la Compañía Carbonera e Industrial de Lebu, en 19 de Noviembre de 1924, los accionistas de esta Sociedad tienen derecho a suscribir, hasta el día 16 de Diciembre próximo, una acción preferida de valor nominal de $ 20, de la Compañía Carbonera de Lebu Consolidada, por cada cuatro de las que actualmente poseen.

Para firmar la escritura social por estas acciones preferidas, debe entregarse previamente al Notario el memorandum de depósito en la cuenta de la Compañía Carbonera de Lebu Consolidada, en el Banco de Chile, por el 30 por ciento del valor de las acciones que se suscribe.

La suscrición de estas acciones convierte en preferidas otras tantas acciones de la serie ordinaria que posea el accionista.

El plazo fijado para la suscrición hasta el 16 de Diciembre, es improrrogable, y los accionistas que no hubieren hecho uso de su derecho hasta esa fecha, perderán su opción a la suscrición.

LA COMISION.

Se necesita buen

Ap'anchador Sastre

Emilio Delporte y Cía.

Bandera esq. Rosas

GRAY!!

CAUSAS EN TABLA DE LA CORTE SUPREMA

SEMANA DEL 15 AL 20 DE DICIEMBRE DE 1924

Lunes 15.— Relator, señor Fontecilla
De 1 a 2 P. M., asuntos de pleno y lectura de sentencias.
De 2 a 5 P. M., vista de las siguientes causas:

1 Contra Isidoro y Manuel Hormaechea, Juan Ramos y Clara Rebolledo 2088... C
2 Partición herencia Nieves Montt de Boll 7679.. C
3 Contra Aníbal Maturana Calvo, Aníbal 2.o y Julio Maturana Lazo 2038... C
4 Ana Varas de Infante con Banco Garantizador y Fisco 4281.. C
5 Cía. Cervecerías Unidas con Ferrocarriles del Estado 7451 .. C
6 Municipalidad de Santiago con Hipódromo Chile 7787.. C
7 Quiebra Juan Milos (recurrente Avila y Adriazola, Manuel A. Páez, Dacosta y Ramírez, Besa y Cía., Luis Stuardo Tasso y J. M. Rivas) 6529... C
8 Agustín Mardones con Carlos Pérez 7698... C
9 Federico Madrid León con Empresa Ferrocarriles del Estado 7752 . C
10 José Santos, Alejandro, Aníbal y Lastenia Silva, Juan Guillermo Ugarte y Elías Silva Vera, Roberto Concha por su esposa Clara Berta Silva, Alfredo Wolintzky por su esposa Elvira Elisa Silva. 7719... C
11 Francisco Knust con Aguerre Dussabat y Cía. 6983.. C
12 Emilio y Alberto Avaria con Eduardo Letelier 7824 .. C
13 Sucesión María C. Díaz con Santiago Severín 7824... C
14 Curador de María Cristina Díaz de C. con Sucesión Guillermo Lyon 7825... C
15 Zeroga y Cía. con Ricardo Castagnino 7240... C
16 Georges Dubois con Junta de Beneficencia de Valparaíso 7453 .. C
17 Trinidad Arriagada de Cid con Lucas Segura y Banco Español de Chile 7162 C
18 Carlos Prochelle con Lucas Barrientos y José del Carmen Pichun, 6987... C
19 Enriqueta García de Federsen con Cristian Federsen 7761 .. C
20 Rafael Frías con Cía. Transportes Unidos 7266 .. C

Martes 16. — Relator, señor Novoa
De 8 1|2 a 9 1|2 A. M., asuntos de pleno y lectura de sentencias.
De 9 1|2 a 12 1|2 P. M., vista de:

1 Contra Carlos y Eleuterio Galarce, Arturo Santanton, Luis Molina y Albino López 2149 .. C
2 Edmundo y Juana Murphy con Luis A. Mardones 3249 .. C
3 Teresa Ipinza v. de Espínola con quiebra Nagel y Bischöffshausen 3548... C
4 José Jesús Correa con Banco Garantizador de Valores 7671 .. C
5 Concurso Jervasio Alarcón (recurso Alberto Larenas) 7364 .. C
6 Maximiliano Roldán con Fisco 7691 C
7 Luis Cousiño con Fisco 7194 .. C
8 Antonio Montero con Kilian Meckes 7681.. C
9 Mary Thurburn Innes de Ash, James Bourchier Innes y Virginia C. C. v. de Innes con Alfredo Jackson 6158... C
10 Cía. Sud Americana de Electricidad con Jorge Furet y Francisco Barragoni 7585.. C
11 Luis E. Cerda con María del C. Saldías, Cruz Barriga v. de H., Ambrosio Ocampo, Pedro María Mieses, José Mieses, José Mercedes Navarrete y Mauricio Gutiérrez 7189.. C
12 Ester Mattienzi v. de G. con El Fisco 7010.. C
13 Ester Mattienzi v. de G. con El Fisco 7011.. C
14 Pascuala Valenzuela con Sucesión Manuel Gallo Montt 8051. . . . C
15 Ludovico Bastiancig F. con Hugo Gosh, Benjamín Becker, Banco Hipotecario y Manuel Barros C. 7400.. C
16 Emilia Orrego del Pozo y Carlos Corvalán con Suc. Francisco del Pozo 7211.. C
17 Recurso de revisión Mattos Astorga en autos con El Fisco 5757. . C

Miércoles 17.—Relator, señor Fontecilla
De 8 1|2 a 12 1|2 P. M., asuntos de Tribunal Pleno y lectura de sentencias, y vista de las siguientes causas:

1 Durán con Williamson, Balfour y Cía.
2 Fisco con López.
3 Gildemeister con Ferrocarril Salitrero (tres expedientes).
4 Cía. La Hormiga con Capitán vapor "Lima".
5 Ferrón con Sociedad Greb.
6 Rueda con Wuth.
7 Contra Elías Ruiz.
8 Cía. Salitres Antofagasta con Fisco.

Jueves 18.—Relator, señor Novoa
De 8 1|2 a 12 1|2 P. M., asuntos de Tribunal Pleno, lectura de sentencias y vista de las siguientes causas:

1 Durán con Williamson, Balfour y Cía.
2 Fisco con López.
3 Gildemeister y Cía. con Ferrocarril Salitrero (tres expedientes)
4 Cía. La Hormiga con Capitán vapor "Lima".
5 Ferrón con Sociedad Greb.
6 Rueda con Wuth.
7 Contra Elías Ruiz.
8 Cía. Salitres Antofagasta con Fisco.

Sábado 20.—Relator, señor Fontecilla
De 8 1|2 a 9 1|2, asuntos de Tribunal Pleno, lectura de sentencias y vista de:

1 Recurso queja Claudio Núñez, contra Juez 3.er Juzgado del Crimen Valparaíso 2140. . . . . A
2 Apelación juez letrado de Ovalle don Osvaldo Herrera 7911. . . . A
3 Contra José Ruiz y Antonio Menen-
3 Apelación juez letrado de Ovalle don Osvaldo Herrera 7913. . . . A
4 Apelación juez letrado de Ovalle don Osvaldo Herrera 7912. . . . A
5 Apelación juez letrado de Ovalle don Osvaldo Herrera 7914. . . . A

De 9 1|2 a 12 1|2 P. M., vista de las siguientes causas:

1 Contra Pedro Gálvez Villalobos 2114.. C
2 Etelvira Cofré con Carlos Espinosa 7491.. C
des 2098 (con Rel. señor Novoa).. C
4 Doroteo Garrido con Tracción Eléctrica 7757 (con Rel. señor Novoa). C
5 Partición fundo Pisú-Pisué (herederos Salvador Rosas y Francisco Guzmán) 7205. C
6 Ilabaca y Espinosa, recurso de Darío Espinosa 7490 (con Rel. señor Novoa). C
7 Florencio Echeverría, Pedro Herreros con Benjamín Bernstein y Suc. Daniel Tobar, Vicente y Baldomero Rojas y María de la Cruz Olguín 7519 .. C
8 Carmen Morales v. de López con Pedro López, es parte Antonio Montenegro por Zoila Rosa López de Montero 6705.. C
9 Contra Oscar Ricardo Mena Céspedes 2129.. C
10 Contra Arístides Pino 2187 (con Rel. señor Novoa).. C
11 Rosa Romo con Delfín Romo 7263.. C
12 Irigoin y Cía., Eduardo y Rodolfo Martínez con Clemente Klagges y Emilia Benavides 6063. C
13 Mansilla y Díaz con Municipalidad Iquique (es parte don Arturo del Río) 5444.. C
14 Contra Antonio Muñoz, Aquileo Garrido, Luis Alberto Barraza, Manuel Rojas, Luis López y Juan Chamorro 2082 (con Rel. señor Novoa). C
15 Contra Armando y Federico Rueda Benavides 2108.. C
16 José Manuel Acevedo con Alberto Salas C. 7638 (con Rel. señor Novoa). C
17 Manuel J. Montero contra Juez Letrado de Cauquenes 3482. . .
18 The Lautaro Nitrate Co. Ltd. con The Pacific Steam Navigation Company 7839.. C
19 Antonio Mancilla con El Fisco 7548 con Rel. señor Novoa). C
20 Zunilda Rojas v. de Miranda con Ferrocarril Salitrero 6702 (con Rel. señor Novoa).. C
21 Ramón Alzérreca con Guillermo Errázuriz 6313.. C
22 Carlos Ziebrech con comuneros fundo Paraguay 6502 (con Rel. señor Novoa).. C
23 Eusebio Dieguez con Municipalidad San Antonio 7852.. C

CORTE SUPREMA. CAUSAS EN TABLA
PRIMERA SALA

Viernes 19.—Relator, señor Novoa
De 8 1|2 a 12 1|2 P. M., vista de:

1 Antonio Lucksic C. con Santiago Scaglia, Elías Deneri de Scaglia, Armando Scaglia, Suc. Ottorino Zanelli, Nitrate Agencies Ltd., Barrenechea Nitrate Co., Suc. Antonio Valdés Cuevas, Martín Contreras, Suc. Alfonso Valverde, Exequiel Ossio, Federico Pescetto 7987.. A
2 Dussaillant y Cía. con Brain Hnos y Cía. 7883. C
3 Banco Germánico de la América del Sur con Alfonso Lizarralde 7948.. C
4 Recurso hecho Francisco Giebecke 7981.. A
5 José Rodríguez Sánchez con Teodoro Vossenberg v. de Heyer 7974 .. A
6 Román Ramón (es parte Francisco Guiresse) 7927.. C
7 Telésforo 2.o Salas con Ibrahim Adad 7742.. C
8 Cía. Carbonífera y de Fundición Schwager con Cía. Carbonífera Pucheco y Coronel 7934.. A

Conforme.—Santiago, 13 de Diciembre de 1924.

SEGUNDA SALA

Viernes 19.—Relator, señor Fontecilla
De 8 1|2 a 12 1|2 P. M., vista de:

1 Sociedad Altos Hornos de Chile con Abel y Eugenio Carbonel y Abel Armand (son partes José de la Taille, Omer Duvivier, Sociedades W. H. Muller Gutehoffnungshutte aktien verein fur Bergbau y Huttenbetrieb 7947 (continuación con Relator, señor Novoa). A
2 Antonio Huneeus, Eduardo Paelma, Mariano Melo E., sucesión Francisco Izquierdo, sucesión Alberto Romero y Pedro N. Montenegro con Junta Liquidadora Sociedad Llesquehue y Cordillera Río Blanco 7888.. C
3 Rafael Raveau con Enrique A. Skinner 7883.. C
4 Luis Leiva Chadwick con Joaquín Leiva Ch. (es parte Carlos Chadwick y la Cía. de Seguros La Comercial) 7440.. C
5 Ismael de la Barra con Félix 2.o Corona 7938.. C
6 Reinaldo Roan Pérez con Tránsito Pérez v. de S. (tercería Ildefonso 2.o Cid 7655.. C
7 Enrique Gardeweg V. y Hnos. con Charles F. Smillie y Cía. 7855.. C
8 Faustino Irastorza con Kiva Pomerantz 7928.. A
9 Carlos Bonner, Bernardo 2.o Ziehlmann y Víctor Lobos (exclusión e inclusión municipales) 7940.. C
10 Clorinda Díaz v. de Calderón con Domitila Garay de Bermúdez 7960.. A
11 Lastenia Bustillos v. de Geri con Ricardo Latcham 7975.. C
12 Telésforo 2.o Salas con Ibrahim Adad 7114.. C
13 Cía. Chilena Carbonífera de Arauco con Banco Santiago (es parte la Junta Liquidadora del Banco Santiago3 7908.. C
14 Manuel Casanueva con Pedro Canales y Pablo Laborie 7935.. C
15 Roberto Espinoza con Manuel Gaete 7986.. A

MOVIMIENTO HABIDO EN 13 DE DICIEMBRE DE 1924

Corte Suprema

Primera Sala

1. Germán A. Duhalde con Germán González, en acuerdo; red. señor Rojas.

3. Lino Hernández con Junta de Beneficencia, acuerdo; red. señor Vargas M.

11. Lorenzo Salahue con Enrique Santa María, en trámite.

Las demás no vistas o suspendidas.

Alegaron:

Don Héctor Arancibia Laso, por el recurso, y don Víctor Robles, contra el recurso, en la primera; y don Carlos Estevez, por el recurso, y don Nicanor Marambio, contra el recurso en la 2.a

Segunda sala

1. Banco Garantizador de Valores con Justino Beláustegui, acuerdo; redactor señor Mackay.

2. Filomena Navarro con Ferrocarriles del Estado, acuerdo; redactor señor Donoso.

4. Soc. Altos Hornos de Chile con Abel Eugenio Carbonel y otros, pendiente.

Las demás no vistas.

Alegaron:

Don Fernando Aldunate, por el recurso, y don Juan E. Montero, contra el recurso en la primera; don Osvaldo Vial, por el recurso, y don Tito Lisoni, contra el recurso en la segunda; don Germán Riesco, apelando, don Ernesto Barros J., revocando y confirmando, y don Arturo Alessandri R., confirmando en la 4.a.

Corte de Apelaciones

Relator señor Varas Oles

Continuaciones: Bustos con Banco Crédito Unido y vice-versa, en acuerdo.

Alegaron:

Don Alfredo Moreno y don David Toro M. con don Arturo Alessandri R.

A SALA
Relator, señor Gutiérrez

No funcionó por falta de personal.

3.a SALA
Relator, señor González Campos

1. Contra Luichón del Valle, aprobada; 2. Contra Manuel Pardo y Francisco Campos, aprobada; 3. Contra Lidia Meneses, aprobada; 12. Nabor Bahamonde con Baldomero Batle, trámite.

La 3.a del viernes, Parke con Mardones confirmada.

Secretario, el señor Fabres.

Alegaron:

Don Nicanor Elgueta con don Darwin Rossel, en la continuación.

De acuerdo: Del Sante con Ugarte, confirmada.

4.a SALA
Relator, señor Mac-Iver

1. Contra Floridor Astudillo, confirmada con declaración; 2. Contra Albina Galaz, aprobada; 3. Contra Hernán Orellana y otros, aprobada; 4. Contra Delfín Fuentes Sepúlveda, acuerdo y diligencia; 5. Contra Guillermo Salazar y otro, aprobada; 6. Contra Uldaricio Orellana, aprobada; 7. Sumario por muerte de un desconocido, aprobada; 8. Sumario por muerte de Eufracio Cornejo, aprobada; 9. Sumario por robo a Miguel Fuentes, aprobada; 10. Contra Benjamín Contardo, aprobado con declaración; 11. Sumario por suicidio de Francisco Carrasco, aprobada; 12. Enrique Celedón contra Alberto Cortínez, aprobada.

Agregada:

Sumario por defraudaciones en los albergues, aprobada.

Lista de mayores contribuyentes del departamento de Los Andes, aprobada.

Acuerdo:

Salomón Sahir con Banco Español de Chile.

Alegaron:

En la 1.a, don Mamerto Candia, aprobando con declaración.

En la 4.a, don Víctor Hernández.

5.a SALA
Relator, señor Bernales

1. Contra Serra Juan, aprobada; 2. Ricardo de la Carrera contra Víctor Vaccaro, aprobada; 3. Contra Juan Cornejo, aprobada; 4. Contra Vicente Aguirre A., confirmada; 5. Contra Manuel Canales, confirmada; 6. Contra Francisco Medina, confirmada; 7. Contra Francisco, Juan y José Santos Aguilera, confirmada; 10. Contra Manuel Martín (alcohol), confirmada; 11. Contra Benjamín Ravanales, alcohol, confirmada; 18. Contra Luis Cancino, alcohol, confirmada; 20. Contra Domingo Leone, alcohol, confirmada; 21. Contra Luis Rivas, alcohol, revocada; 22. Contra Luis Rivas, alcohol, revocada.

Secretario, el señor Alcalde.

Don Benjamín de la Barra alegó por la revocación, en la 22.

JABON BORAXOL

El favorito de las DAMAS y CABALLEROS.

APARATOS RECEPTORES
"AIR WAY"

Ofrecemos para entrega inmediata estos afamados receptores, de cuatro válvulas, al precio excepcional de

$ 1.185.00 m/cte.

Los aparatos se entregan completos con: 4 válvulas De Forest, 1 teléfono Telefunken de 4,000 ohms, 1 alto-parlante Timmons, regulable, 1 acumulador Eveready de 6 volts, 50 A. H. y 4 pilas secas de 22 1|2 volts.

Siemens Schuckert Ltda.
Compañía de Electricidad
AGUSTINAS 1031-33 SANTIAGO CASILLA 104-D
VALPARAISO-CONCEPCION-VALDIVIA-ANTOFAGASTA-IQUIQUE

LA DEBILIDAD SEXUAL

La Impotencia, la Neurastenia, se curan con

BISMOLAN

TONICO PODEROSO

SE VENDE EN TODAS LAS BOTICAS

CAMBIO

BANCARIO..	$ 41.40
COMERCIAL	41.10

EQUIVALENCIAS DEL CAMBIO BANCARIO

1 DOLAR, VALE. . . .	$ 8.81.00
1 FRANCO..	0.47.58
1 PESETA..	1.25.22
1 LIRA..	0.38.26
1 NACIONAL ARG. . .	3.45.75

PREMIO DEL ORO
221.80

UN PESO PAPEL VALE
5.27|32

VALOR DE LA £ EN DOLARES
Banco Sud Americano. . 4.69 1|2

BOLSA DE COMERCIO

MOVIMIENTO

Sobresalieron los negocios sobre papeles mineros durante el desarrollo de la única rueda de ayer en el mercado bursátil.

Se adjudicaron, entre otros, gruesos lotes de Salvador y Chacaltaya.

En bonos el valor de las adjudicaciones ascendió a $ [illegible],000 nominales y en letras a $ [illegible], Libras a 41.40, 41.20 y 41.10 para Diciembre 16 y 30.

Los precios cerraron flojos y de baja.

SUBIERON

Hallada, 2 3|8 a 2 1|2; Las Chiles, 5 a 6; Santo Cristo, 7 1|4 a 7 3|8.

BAJARON

Caja 8 1|2, 86 a 85 1|2; Chacaltaya, 32 a 30; Colquirí, 11 1|4 a 11; Huanuni, 87 a 86 1|2; Kumarana, 26 a 24 1|2; Minera, 32 3|4 a 32 1|2; Elqui, 9 5|8 a 9 1|2; Oploca, 190 a 189; Presidenta, 6 a 5 3|4; Salvador, 23 1|4 a 23; Viña, 28 1|4 a 28.

OPERACIONES DE AYER

Unica rueda

20000 Caja 8 1|2, 85 3|4.
25000 Caja 8 1|2, 85 1|2.
36000 Hip. 8-1, 85 1|2.
180 Banco Chile, 208.
375 Banco Nacional, 91 1|2.
12 Banco Español, 140.
100 Electricidad Industrial, 73.
2100 Salvador, Dic. 25, 23.
100 Salvador, En. 8, 23 1|4.
1500 Las Chiles, Dic. 25, 6.
900 Chacaltaya, En. 8, 31 1|2.
1700 Chacaltaya, En. 8, 31 3|4.
700 Chacaltaya, Dic. 25, 31 1|2.
100 Chacaltaya, En. 8, 31.
400 Chacaltaya, En. 8, 30 1|2.
2100 Chacaltaya, En. 8, 30.
300 Minera, Dic. 25, 32 1|2.
300 Patiño, En. 8, 308.
200 Oploca, En. 8, 191.
500 Presidenta, Dic. 25, 5 3|4.
3000 Libras, Dic. 6, 41.20.
3000 Libras, Dic. 30, 41.40.
1000 Libras, Dic. 16, 41.10.

Precios de comprador o vendedor al terminar las ruedas

TITULO	COMPRADOR Cantidad	COMPRADOR Precio	VENDEDOR Cantidad	VENDEDOR Precio
BONOS				
Caja 7-1	....	....	2,000	84½
Caja 8-1|2	....	....	37,000	85½
Caja 8-1	....	....	4,000	96½
Hipotecario 8-1..	2,000	85½	15,000	85¾
Hipotecario 8-2	4,000	96	....	....
BANCOS				
Chile	....	....	8	208
Español	100	140	....	....
Italiano	100	88	....	....
Nacional	25	91½	....	....
MINERAS				
Chacaltaya, Enero 8	200	30¼	....	....
Chile, Diciembre 25	....	....	500	6
Disputada, Diciembre 25	....	....	200	32
Huanillos, Diciembre 25	....	....	300	19
Kelluani..	200	15	....	....
Marga-Marga, Enero 8.. ..	500	5	....	....
Minera e Industrial	1,000	32	....	....
Nueva Elqui, Enero 8	....	....	500	9⅝
Oploca, Enero 8	200	191	....	....
Oruro, Enero 8..	200	29½	....	....
Presidenta, Enero 8..	300	5½	200	6
Patiño, Enero 8..	200	307	....	....
Salvador, Diciembre 25	200	23	....	....
Santo Cristo, Enero 8	500	7¼	....	....
Tocopilla..	200	84	....	....
Tocopilla, Diciembre 25 .. .. D	....	....	100	85
GANADERAS				
Tierra del Fuego, Diciembre 25 ..	100	210	....	....
Ganaderas..	....	....	15	211
INDUSTRIALES				
Electricidad Industrial..	50	71	100	78
Gas de Santiago	....	....	12	55½
Tejidos El Salto	25	118	....	....
CIERRE A LAS 12 M.				
Cambio..	....	41	....	41.10
Oro	....	221.30	....	220.80
Libras por oro	....	12.90	....	12.80
Chacaltaya, Enero 8	....	30	....	....
Oploca, Enero 8	....	189	....	....
Patiño, Enero 8	....	306	....	....
Huanuni, Enero 8..	....	86½	....	....
Salvador, transacción, Diciembre 25	....	23	....	....
Elqui, transacción, Enero 8.. ..	....	9½	....	....
Santo Cristo, Diciembre 25	....	7⅝	....	....
Viña, transacción	....	28	....	....
Colquirí, Enero 8	....	....	....	11

OPERACIONES EN VALPARAISO

UNICA RUEDA

100 Antofagasta, Enero 8, 79 1|2.
2000 Hipot. 8-1, 86 1|4.
300 Chacaltaya, Dic. 25, 31 1|2.
100 Chacaltaya, Dic. 25, 31.
600 Chacaltaya, Enero 8, 30 1|2.
2300 Chacaltaya, Enero 8, 30.
2000 £, Dic. 30, 41.55.
13000 Id., Dic. 16, 41.20.
10000 Id., Dic. 16, 41.20.
1600 Chacaltaya, Enero 8, 29 1|2.
4000 Caja 8-1|2, 86 1|4.
60000 Caja 8-1|2, 86.
200 Kumurana, Dic. 25, 24 1|2.
100 Hallada, 2 1|2.
3000 £, Dic. 16, 41.40.
550 Id., Dic. 30, 41.40.
1300 Id., Dic. 30, 41.55.

Oro, vendedor 221.50, comprador 221.

Cambio, vendedor 41.40, comprador 41.20.

Libras por oro, vendedor 12.90, comprador 12.80.

LA SEMANA BURSATIL

FLUCTUACIONES DE PRECIOS DURANTE LA SEMANA

SUBIERON

MINERAS

Araca, de 265 a 305; Hallada, de 2 3|8 a 2 1|2; Carolina, de 22 a 24; Chañarcillo de 0.60 a 2 Colquiu; Carolina, de 10 a 11; Disutad de 31 1|2 a 32 Huanuni, de 80 a 86 1|2, Kellnano, de 14 a 15 1|4; Las Chiles, de5 a 6; El qui, de 8 1|2 a 9 1|2; Oploca de 188 1|2 a 189 1|2; Oruro, de 28 a 30 3|4; Presidente, de 5 a 5 3|4; Patiño, de 291 a 306, Cristo, de 7 a 7 3|8.

SALITRERAS

Antofagasta, de 77 a 79 1|2.

GANADERAS

Aysen, de 55 a 60, Gente Grande de 84 1|2 a 88; Fuego, de 205 a 210.

INDUSTRIALES

Melon, de 86 1|2 a 37; Envase de 9 1|4 a 9 3|8; Maltos, de 10 1|8 a 11; T. y El Salto, de 117 a 118.

BAJARON

Varias

Bolsa de Comercio, de 200.000 a 160.000.

Bonos

Caja, 6-1 de 84 a 82; bajó 8 1|2 de 86 1|4 a 85 1|2.

Garant. 8 de 83 a 82 1|3; Hipt. 8-1 de 86 a 85 1|2.

Mineras

Arauco de 060 a 050; Chacaltaya, de 37 a 30; Dichas de 31 a 30; Fortuna de 11 7|8 a 11; Gatico, de 7 a 6 7|8; Kala-Uyu, de 51 a 50; Kumurana de 25 a 24 1|2; Mineras, de 32 3|4 a 32 1|2; Salvador, de 26 a 28; Vacas, de 4 3|8 a 4.

Salitreras

Chilena, de 34 a 33 3|4; Galicia de 33 a 32 3|4; Loa, de 70 1|2 a 70.

Precio del oro durante la semana

Miércoles 1. Vendedor 216.40, comprador 216.

Miércoles 2. Vendedor 220, comprador 219.50.

Jueves 1. Vendedor 220, comprador 219.50.

Jueves 2. Vendedor 217.80, comprador 217.60.

Viernes 1. Vendedor 224, comprador 223.50.

Viernes 2. Vendedor 224.20, comprador 224.

Sábado 1. Vendedor 221.50, comprador 221.

Precio de la Libra por oro durante la semana

Miércoles 1. Vendedor 13, comprador 12.90.

Miércoles 2. Vendedor 12.90, comprador 12.80.

Jueves 1. Vendedor 12.90, comprador 12.80.

Jueves 2. Vendedor 12.90, comprador 12.80.

Viernes 1. Vendedor 12.90, comprador 12.80.

Viernes 2. Vendedor 12.90, comprador 12.80.

Sábado 1. Vendedor 12.90, comprador 12.80.

Precio de la Libra en [illegible] la semana

Miércoles, 4.69 3|8.
Jueves, 4.69 1|2.
Viernes, 4.68 13|16
Sábado, 4 69 1|2.

Precio del estaño durante la semana

Lunes, al contado 255.12.6, a plazo 258.15.0.

Martes, al contado 256.10.0, a plazo 259.12.6.

Miércoles, al contado 256.10.0, a plazo 259.15.0.

Jueves, al contado 256.5.0, a plazo 259.7.6.

Viernes, al contado 259.0.0, a plazo 262.0.0.

El Viernes de la semana anterior cerró al contado a 258.10.0 y a plazo a 261.10.0.

En consecuencia, subió al contado 0.10.0 y a plazo 0.10.0.

Precio del cobre durante la semana

Lunes, al contado 63.15.0, a plazo 64.15.0.

Martes, al contado 63.15.0, a plazo 64.17.6.

Miércoles, al contado 64.7.6., a plazo 65.7.6.

Jueves, al contado 64.7.6., a plazo 65.7.6.

Viernes, al contado 64.17.6, a plazo 65.17.6.

El Viernes de la semana anterior cerró al contado a 63.17.6. y a plazo a 64.17.6.

En consecuencia, subió al contado 1.0.0 y a plazo 1.0.0.

Precio de la plata durante la semana

Lunes, al contado 33 1|16.
Martes, al contado 33 1|8.
Miércoles, al contado 33 3|16.
Jueves, al contado 33 1|16.
Viernes, al contado, 33 1|16.

El Viernes de la semana anterior cerró al contado a 32 15|16.

En consecuencia, subió al contado 2|16.

ACEITE ESTRELLA PURO DE OLIVA
ACEITE DE OLIVA VIRGEN
PARA FAMILIA
MARCA ESTRELLA
TORTOSA (ESPAÑA)

IMPORTADORES DELPINO & URZUA VALPARAISO SANTIAGO

HABANOS
¢80
HABANOS
¢60

BOLSA COMERCIAL DE CHI

PRIMERA RUEDA

200 Santo Cristo Enero 8 7 1
300 Santo Cristo Enero 8 7 1
900 Santo Cristo Enero 8 7 1
500 Santo Cristo Enero 8 7 1
6000 Hipt. 8 1 o|o 85.—
200 Santo Cristo Enero 8 7 1|8
100 Santo Cristo Enero 8 7 1
5000 Hipt. 8 1 o|o 85.—
5000 Hipt. 8 1 o|o 85.—
2 Gas 56 1|2

MATADERO PUBLICO

ENCIERRA DE HOY

Ganado mayor		Ganado menor	
Bueyes. . . .	25	Corderos . . .	
Novillos. . . .	80	Cerdos. . . .	
Vacas.	173	Terneros . . .	
Quedan vivos .	33		
En vara. . . .	41		
Total.	295	Total. . . .	

PRECIOS DE LAS CARNES

		$		$
Carne buey..	1.a	1.40	a	1.
Id. Id.	2.a	1.25	a	1.
Id. Id.	3.a	0.40	a	1.
Carne novillo.. ..	1.a	1.45	a	1.
Id. Id.	2.a	1.30	a	1.
Id. Id.	3.a	0.40	a	1.
Carne vaca.	1.a	1.45	a	1.
Id. Id.	2.a	1.30	a	1.
Id. Id.	3.a	0.40	a	1.
Carne cordero. . . .	1.a	1.70	a	1.
Id. Id.	2.a	1.50	a	1.
Id. Id.	3.a	0.80	a	1.
Carne oveja..	1.a	1.00	a	1.
Id. Id.	2.a	0.80	a	0.
Id. Id.	3.a	0.00	a	1.
Carne cerdo. . . .	1.a	2.20	a	2.
Id. Id.	2.a	2.00	a	2.
Id. Id.	3.a	1.10	a	1.
Grasa en rama. . . .		2.20		
Sebo de ovejuno. . .		1.20	a	1.
Cuero de buey. . . .				1.
Id. Id. novillo.. . .				1.
Id. Id. vaca.				1.
Id. Id. ovejuno... . .		[illegible]	a	1

pesos docena.

A BAÑARSE!

Nuestra casa está en condiciones de proporcionarle esta comodidad, con muy poco gasto.

Baños Ingleses.	$ 405
Baños Americanos .	120
Baños Nacionales	70
Baños para niños .	16
Baños de asiento	30
Baños de piés. .	13
Baños Tubs.	
Lluvias portátiles.	
Lluvias de zinc.	

Califonts a leña, irrompible, con patente de privilegio exclusivo, lo más seguro que se conoce, lo más económico, lo más práctico, y de fácil manejo, desde. . 20

Los instalamos garantidos aunque sea fuera de Santiago.

Instalaciones de acetileno, con los generadores más modernos que se fabrican en el país.

Veraneantes

Su interés está en visitar, conocer nuestra casa antes de salir a veranear, pues en nuestros almacenes encontrará lo que no ha podido hallar en otras partes.

No olvidarse

Que realizamos con 20 por ciento de descuento todo nuestro gran Stock de artículos enlozados y me[illegible]

Remitimos mercaderías a provincia.

Solicite datos, catálogos y presupuestos sin compromiso para Ud.

Fortuño y Patri

Ingenieros Fabricantes

Bandera 612. — Santiago

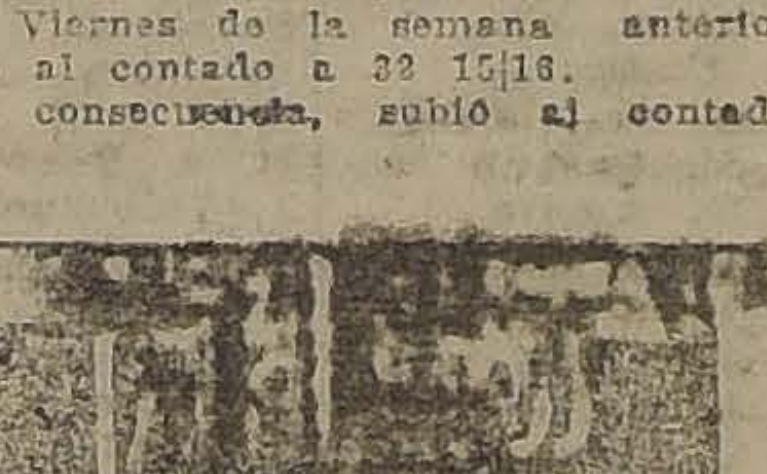

S. A. FERIA YZQUIERDO

PRECIOS CORRIENTES DE LA FERIA DE ANIMALES DEL SABADO 13 DE DICIEMBRE

Terneros de pie gordos, de $ 60 a 80.
Terneros de 1 año, de 80 a 100.
Novillos de 1 1|2 año mestizos, de 120 a 140.
Novillos de 2 años, de 160 a 170.
Novillos de 3 años, de 200 a 250.
Novillos a media gordura, de 280 a 300.
Vaquillas de 1 1|2 año, de 100 a 120.
Vaquillas de 2 años, de 140 a 150.
Vaquillas de 3 años, de 180 a 220.
Vacas flacas, de 100 a 150.
Vacas o media gordura, de 240 a 270.
Vacas paridas, flacas, de 200 a 350.
Vacas paridas, mestizas, de 450 a 500.
Toros, de 300 a 400.
Bueyes flacos, de 250 a 300.
Bueyes a media gordura, de 450 a 500.
Bueyes de trabajo, de 800 a 850.
Bueyes mestizos, de trabajo, de 420 a 450.

VENTA AL PESO

Vacas, de $ 0.70 a $ 1.00 el kilo.
Bueyes, de 0.75 a 1.00.
Torunos, de 0.50 a 0.75.
Novillos, de 0.75 a 1.03.

LOTES VENDIDOS AL PESO

11 novillos con 5744 kilos, a 103
12 novillos con 6010, a 1.00
20 novillos con 9676, a 0.99
20 novillos con 9446, a 0.97 1|2
10 novillos con 4564, a 0.94 1|2
11 novillos con 5232, a 0.93
20 novillos con 10030, a 0.90 1|2
200 novillos con 10080, a 0.90 1|2
18 novillos con 8928, a 0.88 1|2
10 novillos con 4342, a 0.88
10 novillos con 4400, a 0.84
11 novillos con 4858, a 0.83
10 novillos con 4416, a 0.80 1|2

VACAS

10 vacas con 4196 kilos, a $ 0.93 1|2
14 vacas con 6222, a 0.92
10 vacas a 4174, a 0.92
10 vacas con 4340, 0.91
11 vacas con 5006, a 0.91
10 vacas con 5074, a 0.90 1|2
11 vacas con 4706, a 0.90 1|2
10 vacas con 4538, a 0.88 1|2
11 vacas con 4290, a 0.87
14 vacas con 6554, a 0.86 1|2
10 vacas, con 5004, a 0.85
10 vacas con 4230, a 0.84
11 vacas con 4810, a 0.84
10 vacas con 4018, a 0.83
10 vacas con 4572, a 0.76 1|2
14 vacas con 5220, a 0.75

BUEYES

5 bueyes con 3298 kilos, a 0.87 1|2
8 bueyes con 4276, a 0.87
5 bueyes con 2082, a 0.80 1|2
6 bueyes con 3918, a 0.78 1|2
45 bueyes con 3148, a 0.71 1|2
10 bueyes con 5840, a 0.68 1|2
7 bueyes con 3474, a 0.68
5 bueyes con 2114, a 0.67 1|2

LECHE [illegible]

INFORMACIONES DE SOCIEDADES ANONIMAS

DIVIDENDOS, CITACIONES, CIERRE DE REGISTROS

GAS DE VALPARAISO Co.— El plazo para la suscripción de las nuevas acciones para los residentes en el país desde el 18 al 28 de Noviembre y para los en el extranjero desde el 18 de Noviembre al 18 de Enero de 1925, dando aviso por escrito a la Co. Vencido este plazo la Compañía dispondrá de las acciones no suscritas. El pago de las nuevas acciones por el valor nominal de $ 50 debe hacerse en Aldunate 460, Valparaíso antes del 31 de Diciembre de 1924.

CANAL DE MAIPO. SOC.—Entre el 1.o al 15 de Diciembre debe efectuarse el pago de la cuota acordada en la última junta general.

MINERA E IND. DE CHILE Co—Anuncia su dividendo provisorio N.o 8, de $ 1 por el 19 de Diciembre, por intermedio del Banco de Chile.

ANTRACITA DE QUILACOYA COMUNIDAD.—Cita a reunión para el 23 de Diciembre en Huérfanos 1810.

ERRAZURIZ Y SIMPSON Co. LTD.—Cita a junta general extraordinaria el 22 de Diciembre en Huérfanos 1112. Autorizar la venta o fusión del negocio con otra Sociedad, y como consecuencia proceder a su liquidación anticipada.

ARACA Soc. EMPRESA DE ESTAÑO DE.—Anuncia su dividendo N.o 11 de sh. 3 por el 5 de Enero por intermedio del Banco Edwards. Cierra su registro del 20 de Diciembre al 5 de Enero.

ORURO Co. MINERA DE—Anuncia su dividendo N.o 23 de $ 3 por el 23 de Diciembre, por intermedio del Banco de Chile. Cierra su registro desde el 18 al 23 de Diciemre.

CONDES Co. MINERA LAS—Cita a junta general extraordinaria para el 16 de Diciembre, en Banco Anglo, 5.o piso, tratar y resolver la ventas del activo y pasivo a una nueva Sociedad que se organizará al efecto y tratar de la liquidación y disolución anticipada. Cierra su registro del 10 al 19 de Diciembre.

MERCEDES DE LAS CONDES Co. MINERA.—Cita a junta general extraordinaria el 16 de Diciembre, Tratar y resolver la venta del activo y pasivo a una nueva Sociedad que se organizará al efecto y tratar de la liquidación y disolución anticipada. Cierra su registro del 8 al 19 de Diciembre.

BAÑOS EL PARQUE SOC.—Cita a junta general extraordinaria para el 15 de Diciembre, en calle Freire, Valparaíso. Tratar sobre el aumento de capital. Cierra su registro del 7 al 15 de Diciembre.

QUILICURA Co. MINERA.— En la oficina de la Co están a disposición de los accionistas los nuevos títulos, previniéndose que los títulos emitidos hasta el N.o 230 inclusive quedan nulos y sin ningún valor. Los nuevos títulos llevan la palabra Canjeado.

COQUIMBO Co. AGRICOLA DE—Cita a junta general extraordinaria para el 17 de Diciembre; presentar memoria y balance. Pronunciarse sobre el aumento de capital y reforma de estatutos. Cierra su registro del 12 al 17 de Dic.

HUERTOS DE NEGRETE Soc.— Cita a junta general para el 19 de Dic. en Moneda 778. Tratar aumento de capital

UNIVERSO Soc. IMP. Y LITOGRAFIA.— Cita a junta general ordinaria para el 19 de Dic., en San Agustín 151 Valp Memoria y balance. Cierra su registro desde el 9 al 19 de Diciembre.

ESPERANZA DE LEBU Co. CARBONERA (en liquidación).— Cita a junta general ordinaria para el 18 de Dic. Elegir liquidadores y pronunciarse sobre convenios celebrados con terceros.

CHILENA DE ELECTRICIDAD LTD. Co.— Cita a junta general ordinaria para el 31 de Dic. en Sto. Dgo. 789. Cierra su registro desde el 12 al 31 de Diciembre.

HUANILLOS Y PUNTA BLANCA Co.— Cita a junta general extraordinaria para el 19 de Dic. en Cóchrane 659 Valp. Presentar memoria y balance. Cierra su registro desde el 10 al 19 de Dic.

FORTUNA COMUNIDAD MINERA LOA — Cita a junta general ordinaria para el 26 de Diciembre, en Bandera 131, of. 6.

CAUPOLICAN Co. PETROLIFERA DE.— Cita por 2.a vez para el 15 de Diciembre a junta general extraordinaria.

COLQUIRI Co. DE MINAS DE.— Segunda citación a junta general extraordinaria para el 23 de Diciembre. Cierra su registro del 13 al 24 de Dic.

CATRES Co. IND DE.— Anuncia su dividendo N.o 6 de $ 1 para el 15 de Diciembre, por intermedio del Banco Español de Chile.

CREDITO REGIONAL DE CHILE, Soc DE SEGUROS GN. — En conformidad a los estatutos, la junta liquidadora ha acordado cobrar la última cuota de $ 30 que debe ser pagada en Huérfanos 840

REVISTA COMERCIAL EN PRODUCTOS DE EXPORTACION DE VALPARAISO

(Especial para "La Nación" de Santiago)

Los numerosos días festivos que hemos tenido durante la semana han hecho disminuir mucho, como es de suponer, las transacciones en los productos de exportación como igualmente han debido sufrir sus consecuencias los embarques al exterior. Una vez normalizado sin embargo en sus actividades el comercio, se presentó el mercado bastante firme y los precios en general muy sostenidos.

En la presente revista sensiblemente no podremos indicar ningún embarque al exterior por no haberse recibido con toda oportunidad los detalles de estos, de modo que nos concretaremos a indicar únicamente la situación de cada producto en particular con sus respectivas cotizaciones.

PRECIO POR LOS CIEN KILOS CON SACO EN PUERTOS DE EMBARQUES.

Arvejas Petitpois.—Los tenedores están pidiendo alrededor de $ 70.00 los 100 kilos con saco en puertos de embarques por este producto garantizado sano sin bruccos y listo para embarque. Este precio es muy subido y por estas circunstancias los negocios son muy reducidos.

Además hay una explicación de estas cotizaciones, y se debe a que siendo las existencias por demás reducidas los vendedores del artículo imponen sus precios.

Avena.— Los precios de la avena siguen manteniéndose muy firmes cotizándose alrededor de $ 32.00 los 100 kilos con saco bordo puertos de embarques. Pronto dispondremos de la nueva cosecha y entonces los negocios se podrán formalizar con más facilidades. La demanda del extranjero se estima será activa.

Afrecho y Afrechillo.—Los precios por estos dos productos no han variado manteniéndose siempre con sus cotizaciones alrededor de $ 24.00 los 100 kilos con saco bordo puertos de embarques por el afrecho. Ignoramos cuales sean los embarques efectuados al extranjero por carecer de noticias, pero se estima que estos deben haberse efectuado siempre con actividad.

Cebada.—Los precios por la cebada siguen manteniéndose firmes cotizándose para entrega en la cosecha alrededor de $ 48.00 los 100 kilos y bordo norte para entrega en igual fecha a $ 54.00 los 100 kilos con saco.

Frejoles.— Cotizaremos solamente los frejoles de color, los cuales hoy en día fluctúan alrededor de los siguientes precios: $ 54.00 los 100 kilos con saco.

Frejoles bayos chicos $ 66.00 en Barón.

Frejoles burritos $ 65.00 en Barón.

Garbanzos.—Los precios se mantienen fluctuando alrededor de $ 70. los 100 kilos en puertos de embarques por clases regulares. Los demás tipos se cotizan según sus tamaños.

Harinas.—Los precios por las harinas continuan siempre sosteniéndose alrededor de $ 32.00 quintal en Valparaíso.

Lentejas—Este producto es el que ha estado más transado durante la semana, habiéndose efectuado numerosísimas transacciones y de importancia. Los precios por estas circunstancias [illegible] a pesar de la baja que se supone sobrevendrá muy en breve por las noticias que se reciben del extranjero, se han mantenido fluctuando alrededor de $ 100.00 los 100 kilos con saco puesto en puertos de embarques, por clase harneada, limpias, tipo exportación.

En materia de tendencias están las opiniones por demás encontradas, pues los productores demuestran fé en una reacción, mientras tanto que los exportadores, en antecedentes de los precios en los mercados mundiales, manifiestan que los precios no podrán sostenerse de ningún modo

Lanas.—Los precios siempre muy firmes cotizándose alrededor de $ 550.00 los 100 kilos.

Maíz.— Etse producto ha tenido una fuerte alza, la falta de existencias en el mercado de Valparaíso ha traído un alza en los precios hasta hacerlos llegar a límites que no habíamos visto nunca, pues los precios se mantienen arriba de $ 30 los 100 kilos Valaparaíso y aún se dice que se han efectuado transacciones a $ 35 por amarillo y colorado.

Como hemos manifestado ya, en nuestras revistas anteriores, la falta de este producto es más bien local.

Pasas.— Los precios sin variación: Cotizo:

Pasas de Elqui el bulto de 92 libras neto a $ 84; bordo Coquimbo.

Pasas de Huasco, el bulto de 100 libras neto de $ 100 a $ 120 bulto en Valparaíso.

Pasto.— Los precios siempre firmes manteniéndose sus cotizaciones a precios elevadísimos y fluctuando éstos alrededor de $ 28 los 100 kilos en puertos de embarques para entrega en la cosecha.

Papas.— Están bajando, cotizándose en Barón a $ [illegible] saco, por partidas.

Quillay.— Esta cáscara no reacciona a pesar de las noticias de las zonas de producción en que dice la cosecha será muy reducida. Los precios de exportación no son superiores a $ 85, en puertos de embarques por quillay nueva cosecha

Semillas.— Sin variaciones en sus precios. Cotizó:

Semilla de trebol $ 350 los 100 kilos.

Semilla de cáñamo $ 90 los 100 kilos.

Semilla de curagüilla $ 55 los 100 kilos.

Semilla de alfalfa de Huasco $ 220 los 100 kilos.

Trigo blanco.— Muy firmes continúan las cotizaciones de trigo blanco, el cual fluctúa hoy alrededor de $ 47 los 100 kilos en Talcahuano.

Trigo candeal.— También sostiene firme sus precios, fluctuando éstos alrededor de $ 50 por el corriente y de $ 55 por el fino.

Valparaíso, Dicie 13 de 1924

AGUSTIN GACITUA.— JORGE GACITUA.— Corredores de Exportación, Blanco N.o 944. Casilla N.o 291.—Valparaíso.

GUIA OFICIAL DE CORREDORES DE LA BOLSA DE COMERCIO

Compra - Venta de Acciones, Oro, Bonos: Préstamos Hipotecarios.

BALBONTIN Y HELFMAN
Edificio Ariztía, 4.o piso

BARROS GONZALO
Bandera N.o 149

BEZANILLA VICTOR
Huérfanos N.o 1169

BORDALI y Cía.
Moneda N.o 1115.

BORIES Y RAUL
Calle La Bolsa N.o 52.

DIAZ Y LLONA
Huérfanos N.o 1165

GASTELU FAUSTINO
Calle New York N.o 68.

[illegible] D. V., ISMAEL
Calle Club de La Unión No 166

MONTT FRANCISCO
Bolsa de Comercio, Oficina N.o 26

RIO, FERNANDO DEL
Calle Club de La Unión N.o 1085

SUBERCASEAUX FRANCISCO
Bandera N.o 73

SUTIL PRIETO DIEGO
Bandera N.o 69

URETA RAIMUNDO
Bandera N.o 185

VALDES RICARDO
Calle La Bolsa, N.o 84

VILLAMIL FLORENCIO
Calle La Bolsa N.o 82 Tel 2664

WILSON E HIJO PEDRO
Calle Club de La Unión N.o 107.

ZUÑIGA D., ARMANDO
Bandera N.o 60

E. S. TANNER y Cía.
Santiago: Calle La Bolsa 71. Casilla 2004
Valparaíso: Edificio Banco Anglo Sur Americano. Casilla 625.

Ford
THE UNIVERSAL CAR

Servicio Permanente al mas bajo costo

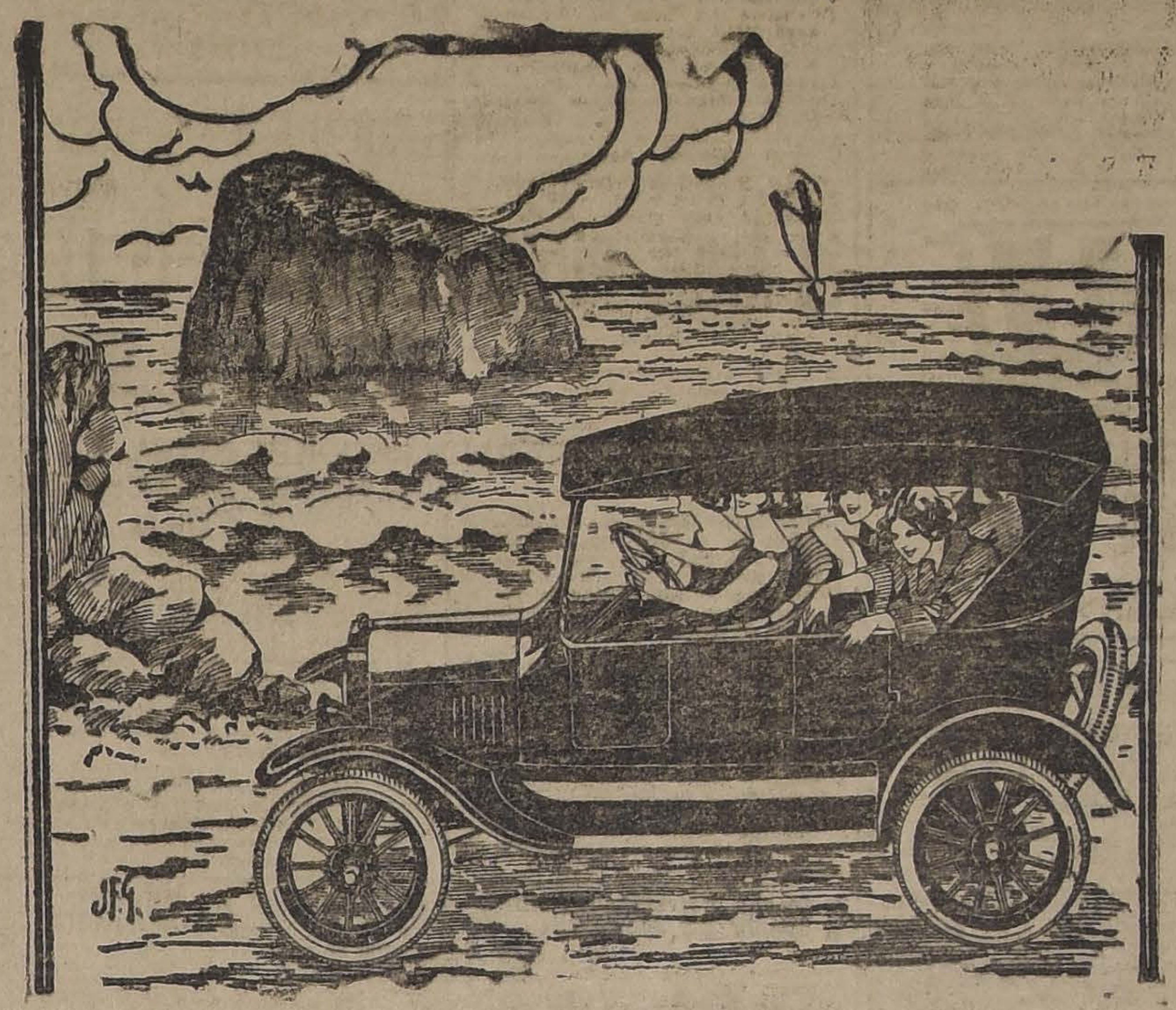

LA MISMA SATISFACCION Y EL MISMO BUEN SERVICIO QUE EL "FORD" HA DADO AL SEÑOR GEO. PATTERSON, DE VALPARAISO, LO HA DADO A MILLONES DE PERSONAS, Y ES UNO DE LOS HECHOS QUE HA CREADO LA GRAN POPULARIDAD DE QUE GOZA EL "FORD"

Vea Ud. lo que dice el señor PATTERSON

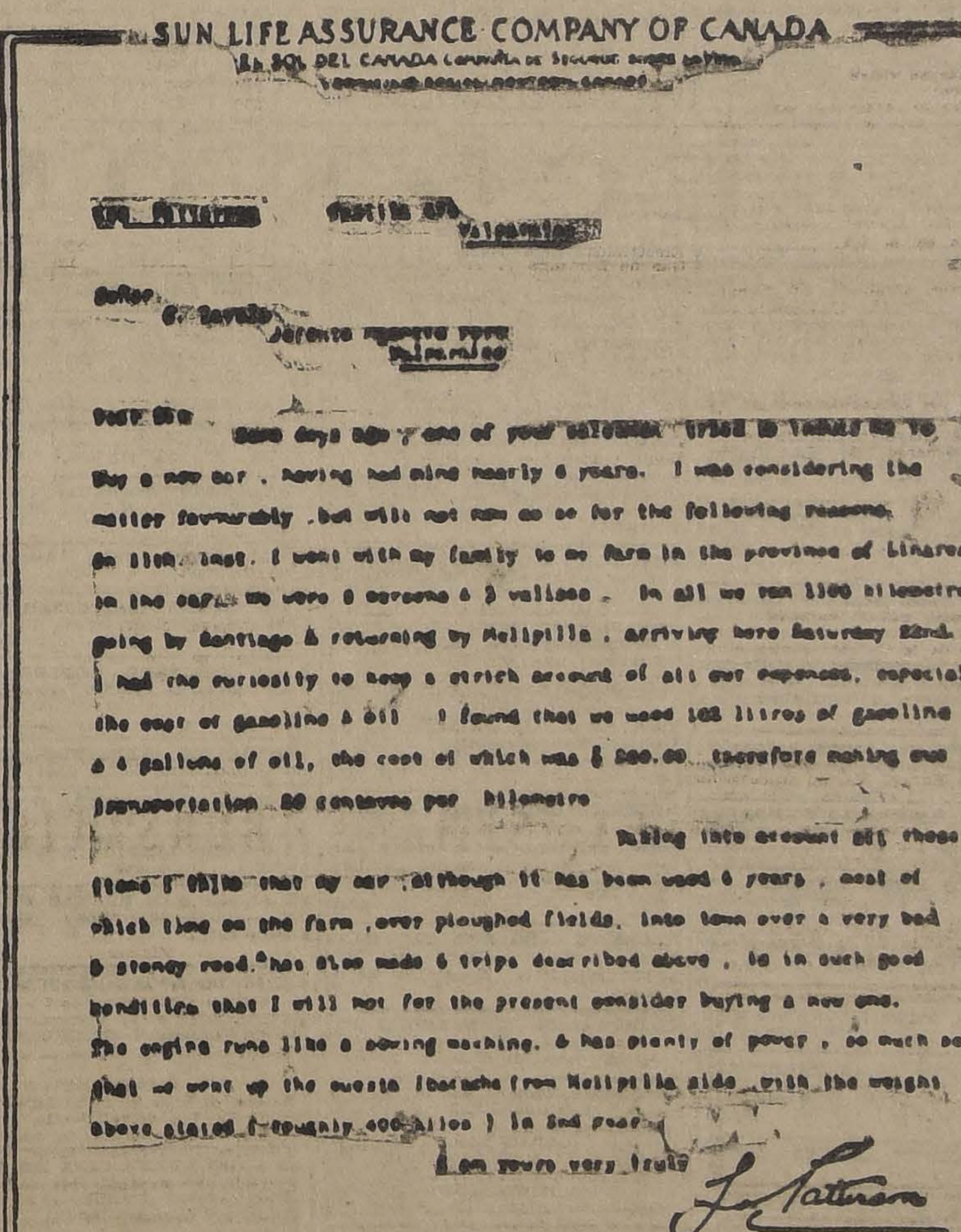

SUN LIFE ASSURANCE COMPANY OF CANADA
EL SOL DEL CANADA COMPAÑIA DE SEGUROS [illegible]

[illegible] Valparaiso

Señor
G. [illegible]
Gerente Agencia Ford
Valparaiso

Dear Sir
Some days ago, one of your salesmen tried to induce me to buy a new car, having had mine nearly 6 years. I was considering the matter favourably, but will not now do so for the following reasons.
On 11th inst. I went with my family to my farm in the province of Linares in the car. We were 5 persons & 3 valises. In all we ran 1100 kilometres going by Santiago & returning by Melipilla, arriving here Saturday 22nd. I had the curiosity to keep a strict account of all our expenses, especially the cost of gasoline & oil. I found that we used 162 litres of gasoline & 4 gallons of oil, the cost of which was $ 280.00 therefore making our transportation 20 centavos per kilometre.
Taking into account all these items I think that my car, although it has been used 6 years, most of which time on the farm, over ploughed fields, into town over a very bad & stony road, has also made 6 trips described above, is in such good condition that I will not for the present consider buying a new one. The engine runs like a sewing machine, & has plenty of power, so much so that we went up the cuesta Ibacache from Melipilla side with the weight above stated (roughly 400 kilos) in 2nd gear.
I am yours very truly
G. Patterson

TRADUCCION

[illegible]

Señor G. [illegible],
Gerente Agencia Ford,
Valparaíso.

Muy señor mío:
Hace algunos días, uno de sus vendedores trató de inducirme que le comprara un nuevo automóvil, habiendo poseído el mío por cerca de seis años. Había considerado este asunto favorablemente, pero ahora no compraré por las siguientes razones: El once del presente fuí con mi familia a mi fundo en la provincia de Linares en el automóvil. Eramos cinco personas y tres valijas. En todo recorrimos 1,100 kilómetros, yendo por Santiago y volviendo por Melipilla, llegando aquí el Sábado 22. Tuve la curiosidad de llevar una cuenta estricta de todos nuestros gastos, especialmente el costo de gasolina y aceite y determiné que gastamos 162 litros de bencina y 4 galones de aceite, cuyo costo total fué de $ 250, resultando así el costo de transport, de 20 centavos por kilómetro.

Tomando en cuenta todos estos detalles, y aunque he usado mi automóvil seis años, la mayoría del tiempo en el fundo, en campos arados, en la ciudad por caminos muy malos y pedregosos, y he hecho seis viajes como el descrito arriba, y que el automóvil está en perfectas condiciones, no pensaré por el momento en comprarme uno nuevo. El motor marcha como una máquina de coser y tiene suficiente potencia, tanto, que subimos la cuesta de Ibacache, del lado de Melipilla, con el peso ya indicado (400 kilos, aproximadamente) en directa.

Soy de Ud. Atto y S. S.

(Firmado) GEO. PATTERSON.

SI USTED QUIERE GOZAR DE LA SATISFACCION DEL SEÑOR PATTERSON,

COMPRE UN "FORD"

PORQUE TIENE EL MAS BAJO COSTO INICIAL ENTRE TODOS LOS AUTOMOVILES,
PORQUE ES EL QUE MENOS GASTOS LE OCASIONA,
PORQUE SU PRESUPUESTO DE GASTOS NO SE RECARGA GRANDEMENTE, Y EN CAMBIO USTED AUMENTA SU EFICIENCIA Y HACE SU VIDA MAS AGRADABLE,
PORQUE EL "FORD" SIEMPRE TIENE COMPRADOR Y EL PRECIO DE REVENTA MAS ALTO,
PORQUE LA FORD MOTOR COMPANY HA ESTABLECIDO SU SUCURSAL EN CHILE NO SOLO PARA DESARROLLAR EL TRANSPORTE BARATO Y EFICIENTE, SINO QUE PARA SERVIR MEJOR A TODOS LOS DUEÑOS DE "FORD".

Pida una demostración, sin compromiso para usted, y no olvide que nuestros Agentes venden con grandes facilidades

TURISMO
$ 7,100 sin partida
$ 7,900 con partida
sobre carro Santiago

Ford Motor Company

EXPOSICION 1240:-:SANTIAGO

HACIA EL ESCLARECIMIENTO DE UN HOMICIDIO

LA ACTUACION DE LOS CARABINEROS DE POBLACION ITALIA

En nuestra edición ayer informamos al público de la muerte de Armando Segundo Segovia, ocurrida en una casa de la calle de Bilbao, después de haber sido asaltado por varios desconocidos en la calle de Santa Isabel al llegar a la de Eucaliptus, en la noche anterior.

Los carabineros destacados en población Italia, iniciaron las investigaciones del caso y después de algunas pesquisas detuvieron a Alfredo Suárez Silva y Aníbal Alvarez Pérez, por la responsabilidad que puedan tener en ese homicidio.

He aquí como los carabineros han cuenta al juez del crimen de la actuación que les ha correspondido.

Después de las doce de antenoche se hallaban bebiendo en la cantina de Javier Hernández, ubicada en la calle de Santa Isabel 308, varios individuos, entre los cuales figuraban los detenidos, la víctima, un tal Pedro Castro y varios más.

Allí tuvo su origen el disgusto que vino a tener su desenlace en la calle de Santa Isabel al llegar a la de Eucaliptus, donde fué gravemente herido a pedradas el ciudadano Segovia.

Acompañaba a éste en calidad de amigo Aníbal Alvarez Pérez, quien lo condujo a su domicilio de la calle Bilbao y donde la víctima dejó de existir poco después.

Alvarez dió entonces cuenta a la Tenencia de Carabineros de Providencia y ésta impartió las órdenes necesarias para que los criminales fueran detenidos.

Los carabineros interrogaron al dueño de la cantina y al denunciante y por éstos se supo que los hechores eran Alfredo Suárez Silva, Pedro Castro y varios otros que habían emprendido la fuga tan pronto como se impusieron del crimen en que se hallaban envueltos.

Aprehendieron a Suárez y conjuntamente con el denunciante lo pusieron ayer a disposición del Juzgado del Crimen.

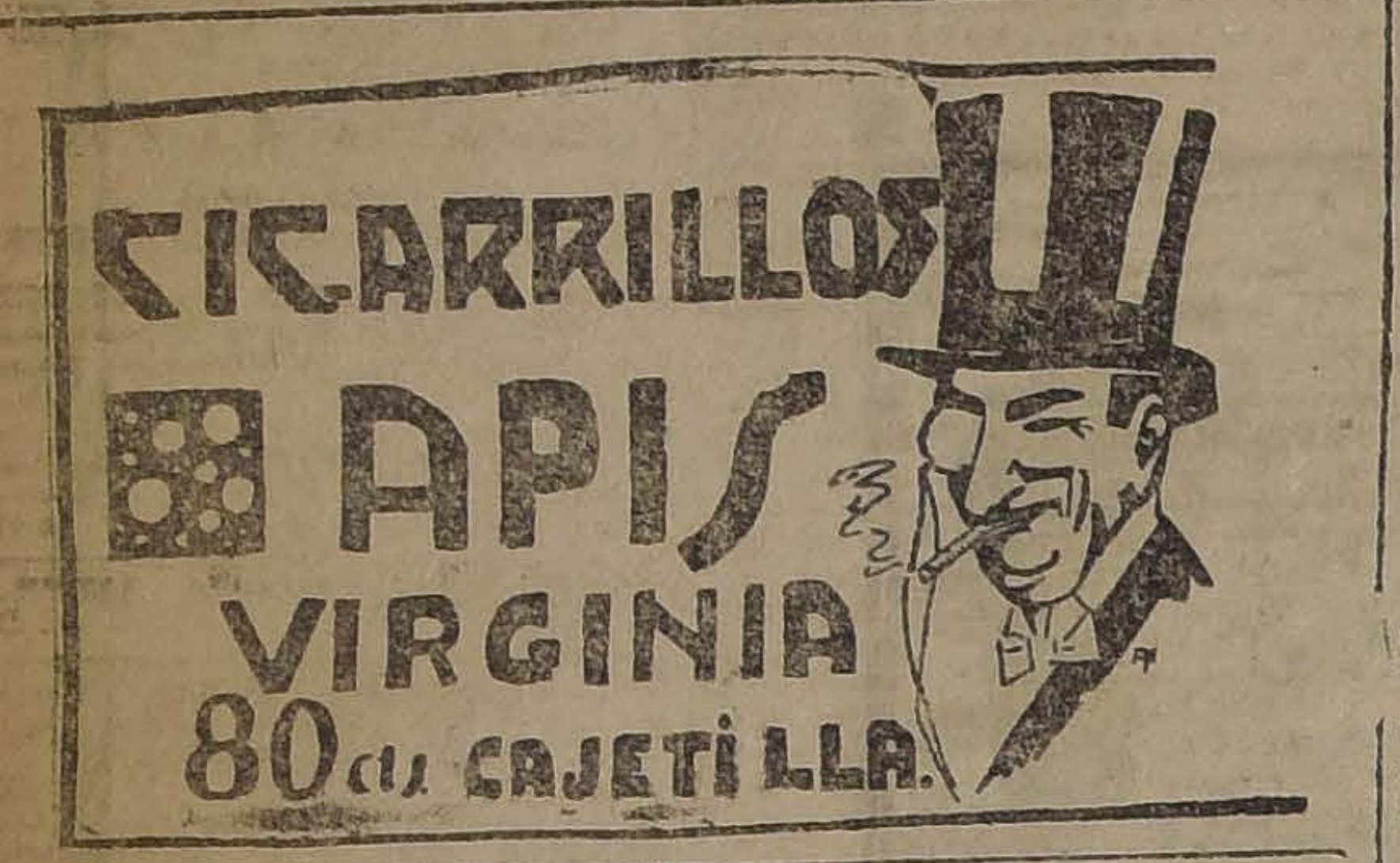

LA MILAGROSA ESCAPADA DE LUCERO

CAE DE LA IMPERIAL DE UN TRANVIA SOBRE EL DURO PAVIMENTO DE LA ALAMEDA; ES RECOGIDO SIN CONOCIMIENTO; PERO RESULTA ILESO...

En la Avenida de Las Delicias, casi esquina de Lira, en circunstancias que Angel Lucero Bustos viajaba en la imperial del tranvía 338, de la línea 12 sufrió una caída desde la parte denominada imperial.

Guardianes de la 2.a Comisaría, que llegaron al lugar del suceso, recogieron a la víctima que se encontraba sin sentidos sobre el asfalto de la avenida y se le envió rápidamente a la Posta Central de la Asistencia Pública, a fin de que se le prestaran los primeros auxilios médicos.

Las personas que viajaban en el mismo carro, expusieron que Bustos iba sentado sobre las barandas y que repentinamente se había ido de espaldas. Esto hacía presumir que el accidente podía ser debido a un simple descuido del pasajero.

Pero la verdad no era ésta.

El principal origen del accidente fué descifrado en la repartición médica, a donde fué llevado inmediatamente después de la desgracia.

Según el diagnóstico médico, de la Asistencia Pública, la caída de Angel Lucero Bustos, se debió a un ataque que en esos momentos sufrió y que fué la causa principal de su caída.

A pesar de la violencia del golpe, Lucero resultó ileso. El ataque lo había salvado.

RADIOTELEFONIA

ANTES DE COMPRAR, CONSULTE NUESTROS PRECIOS

POR SOLO $ 120

En Santiago:

Receptor, un par de fonos, Antena instalado entregados funcionando por sólo $ 120.

THE CHILIAN RADIOPHONE CLUB

BANDERA 20.— CASILLA 2815.— SANTIAGO

AYER SE FALLA EL DOBLE CRIMEN DE LA CALLE DE PANTEON

EL COMERCIANTE AURELIO PINO ZAMORA ES CONDENADO A LA PENA DE CINCO AÑOS Y UN DIA DE PRESIDIO POR LA MUERTE DE JORGE ESCOBAR, Y 541 DIAS POR LAS HERIDAS CAUSADAS A NICANOR QUIROZ

En la tarde de ayer el juez del crimen señor Soro Barriga dió término al sumario que seguía en contra del reo Aurelio Pino Zamora, acusado de ser el autor de la muerte de Jorge Escobar y de varias heridas graves a Nicanor Quiroz.

Según los antecedentes recogidos por la policía en la época del crimen y los reunidos durante la tramitación del sumario, los hechos ocurrieron de la manera siguiente:

Pino Zamorano tenía un establecimiento de venta de ataúdes en la calle de Panteón y un buen día se produjo en los alrededores una terrible desgracia en la que el reo fué el principal protagonista.

Por disgustos comerciales y especialmente por competencia existía entre los tres nombrados ciertas divergencias y las que culminaron el día del crimen.

El día del incidente, Aurelio Pino Zamorano, con una alteración de que pocas veces daba muestras, sacó un revólver e hizo fuego contra Jorge Escobar y Nicanor Quiroz.

La tragedia se produjo en forma sangrienta.

Escobar dejó de existir ese mismo día a consecuencia de las heridas que recibió y Quiroz hubo de ser trasladado a la Asistencia Pública, donde después fué dado de alta.

La policía aprehendió al culpable tan pronto como ocurrió el crimen y fué puesto a disposición del juzgado del señor Soro Barriga que en esos días se encontraba de turno.

Terminada la tramitación del sumario, el juez dictó ayer en la tarde la sentencia respectiva.

El reo Aurelio Pino Zamorano fué condenado a la pena de cinco años y un día de presidio por la muerte de Escobar y a 541 días por las heridas de Quiroz.

La misma sentencia deja a salvo los derechos de las familias de las víctimas para que perciban o cobren las indemnizaciones civiles que correspondan y que ya están en acción.

20 AÑOS PIDIO EL FISCAL; 15 LE APLICO EL JUEZ, Y 7 LA CORTE

A PESAR DE SU TERMINANTE NEGATIVA, LA JUSTICIA LO INCULPO DEL HORRENDO CRIMEN

Luis Reyes Durán, era asiduo concurrente de la casa del niño Carlos Becerra Vargas.

Bien recibido por la familia y especialmente por la madre del pequeño Carlos, ésta no sospechó jamás la terrible desgracia que se cernía sobre su hijo.

Como de costumbre, una tarde cualquiera, el amigo de la casa, llegó de visita, y después de conversar un rato con la familia, invitó a Carlos a salir por los alrededores de Pichilemu, pueblo en que se desarrolló este odioso hecho delictuoso.

Confiada la madre no tuvo inconveniente en que el pequeño Carlos, acompañara a Reyes a dar una vuelta, mientras ella se preocupaba de los quehaceres de la casa.

Pasaron varias horas.

Entrada la noche, la madre creyó sentir el llanto de un niño, y temerosa por la suerte del suyo, se levantó y fué hacia el sitio donde le pareció oir los gemidos.

La sorpresa fué terrible. Allí estaba el cadáver de su hijo, tibio aún...

La pobre madre cayó sin sentidos ante el horroroso cuadro. Carlos se encontraba muerto, tendido sobre la calle polvorienta, y con todas las demostraciones de haber sido víctima de un odioso atentado.

Impuesta de lo sucedido la demás gente de la casa y vuelta en sí la señora, se dió inmediatamente aviso a la policía, la que después de una detenida investigación, pudo dar con el paradero de Reyes Durán, sindicado como el autor de tan salvaje atentado en la persona del niño Becerra.

El culpable fué puesto a disposición del juzgado del crimen de San Fernando que corresponde a esa región, tribunal de justicia que a pesar de sus negativas, condenó al hechor a 15 años de presidio, en circunstancias que el Promotor Fiscal, atendiendo a la gravedad del atentado, había pedido para él 20 años de reclusión.

El hechor apeló de la sentencia, resolución que le fué favorable, pues la Corte respectiva lo condenó a 7 años de prisión.

Y a fin de que cumpla la sentencia, Reyes fué trasladado a la Penitenciaría de esta capital, donde ya se encuentra.

$ 13,000 EN MERCADERIAS DESAPARECEN DE ERRAZURIZ, SIMPSON Y Cía

La Casa Errázuriz Simpson y Cía. acaba de ser víctima de un cuantioso robo de mercaderías y que los jefes de la firma estiman en más de $ 13,000.

Según denuncio hecho a las autoridades respectivas, por el señor Salas Edwards, representante de esa casa comercial, esas mercaderías han estado desapareciendo de las bodegas en forma paulatina.

Con las órdenes respectivas, la Sección de Seguridad inició las investigaciones para establecer quiénes eran los autores del robo denunciado, y con este objeto interrogó a varios empleados, todos los cuales manifestaron ignorar la causa de tales denuncios.

Los agentes encargados de la pesquisa procedieron a detener a Luis Silv. Zurita, que estaba a cargo de las llaves de la bodega y a quien trasladaron a la Sección de Seguridad para que explicara la desaparición misteriosa de esos 13,000 en mercaderías, de la sección que estaba a su cargo.

El detenido expuso que era verdad que era el único que tenía llaves de las bodegas y la única persona que entraba a su interior, pero agregó, asimismo, que no podía darse cuenta, de ese desaparecimiento misterioso, y que no tenía culpabilidad alguna en el hecho que se investigaba.

En vista de sus terminantes negativas, fué puesto a disposición del juzgado del crimen, que se halla a cargo del sumario.

Otras de las personas que fueron detenidas por los detectives pero que fué puesta en libertad expuso que Silva Zurita lo mandaba con frecuencia a dejar cargamentos de mercaderías a diversas casas, y que durante su ausencia se pudo producir el robo que se investiga por la Sección de Seguridad.

UN ATAQUE REPENTINO TRONCHO DE GOLPE LA EXISTENCIA DEL LABORIOSO CHACARERO

En la Avenida del Carrascal esquina de San Luis, se encontraba el cadáver.

El fúnebre hallazgo fué objeto de la curiosidad de los carabineros de Lo Franco, quienes inmediatamente se trasladaron a la Tenencia de Yungay a dar cuenta a sus jefes del trágico encuentro.

¿De quién era ese cadáver que había alarmado a los carabineros y a los vecinos del lugar y que permanecía tendido en medio de la vía?

Los carabineros dieron cuenta al juez de subdelegación de la comuna y se iniciaron las investigaciones con el siguiente resultado que acaba de ser puesto en conocimiento del juez del crimen de turno de Santiago, señor Villagra:

El muerto era Roberto Mellado, vecino del barrio, de 35 años de edad, viudo.

Había encontrado su trágico fin una mañana que se encontraba cargando una carreta con ajos, destinada a la Vega de la capital.

El juez de subdelegación de Yungay, inició el sumario con las declaraciones de los vecinos que conocían al occiso y terminadas las diligencias, fueron puestas en conocimiento del juez señor Villagra en el día de ayer.

EL INDISPENSABLE SUICIDIO DE AYER

OCURRE EN LA CALLE VICTORIA AL LLEGAR A VICTOR MANUEL

El desprecio por la vida se presenta ya con los caracteres de un verdadero contagio. El día de ayer no podía pasar en blanco y sin que las páginas de la crónica roja registrasen un nuevo suicidio.

En este día fué Zorobabel Guajardo, individuo de 28 años de edad, el que, sin causa aparente y cuando sus relaciones menos se lo imaginaban se destapa los sesos de un balazo en la sien derecha.

¿Qué motivos tuvo el desgraciado Guajardo para en tan trágica forma poner fin a su existencia? Como casi en la mayoría de los suicidios que se han presentado últimamente, éstas se ignoran en absoluto.

¿Disgustos de familia?... ¿Cuestiones monetarias?... ¿Enredos amorosos?...

Estas son las preguntas que se hacen las relaciones del suicida sin encontrar base para establecer ninguna de ellas. Pues las personas que primero acudieron al lugar de la desgracia se encontraron sólo con el cadáver de Guajardo.

La 4.a comisaría puso el mismo día en antecedentes al juzgado del crimen de turno de este nuevo suicidio.

El hecho ocurrió en calle de Victoria al llegar a Victor Manuel.

PROPIEDADES

VENDO EN LAS SIGUIENTES CALLES:

DIECIOCHO, altos y bajos independientes con jardín y fachada a la calle de San Ignacio, con Propiedad de renta...	$ 320,000
DELICIAS, de dos pisos, una sola casa, lujosa y muy grande...	$ 300,000
CASTRO, dos casas, con un galpón...	$ 300,000
AVENIDA ESPAÑA, de esquina, cerca de Alameda, altos y bajos independientes, con Garage; magnífica residencia...	$ 280,000
EJERCITO, altos y bajos independientes...	$ 250,000
ARTURO PRAT, tercera cuadra de la Alameda, de un piso con frente también a la calle de Serrano...	$ 220,000
ROSAS, cerca de Amunátegui, de un piso, muy amplia	$ 220,000
CATEDRAL, antes de Brasil, de dos pisos, una sola casa...	$ 175,000
TEATINOS, altos y bajos independientes...	$ 170,000
GALVEZ, tercera cuadra de Alameda, de tres pisos independientes...	$ 140,000
SAN ISIDRO, cerca de Alameda, altos y bajos independientes...	$ 140,000
SANTO DOMINGO, cerca de Cumming, altos y bajos independientes...	$ 130,000
CATEDRAL, de altos y bajos independientes, nueva, muy elegante, fachada estucada...	$ 185,000
PEDREGAL, una sola habitación, en los altos 6 piezas, en los bajos 4 piezas y jardín...	$ 100,000
SANTA ISABEL, cerca de Vicuña Mackenna, casa vieja, superficie 28.30 de frente por 46 m|m. de fondo	$ 100,000
SERRANO, antes de Diez de Julio, dos casas en altos y dos en bajos, independientes...	$ 75,000
ARTURO PRAT, pasado Avenida Matta, de altos y bajos independientes...	$ 68,000
AVENIDA ESPAÑA, de esquina, de un piso...	$ 100,000
DELICIAS, pasada la Estación, de un piso...	$ 45,000
DOMEYKO, cerca de Ejército, de un piso...	$ 35,000
SANTA ELENA, de un piso, de esquina...	$ 40,000

Gonzalo Campo

GALERIA ALESSANDRI N.o 15.— TELEFONO 67

TORONJILINA
QUITA LA CASPA

AVISOS ECONOMICOS

AVICULTURA Y CULTIVOS

ARBOLES FRUTALES Y PLANTAS de todas clases en maceteros: realízanse por edificación de local. Tierra de hojas litro $ 3.80 saco valla $ 7. Bandera 130. 19—D.

LIMONES SIN HELAR, MUY JUGOSOS, de tamaños surtidos, a peso ochenta docena. Depósito de Frutas de Naltagua, Mercado Central, Mapocho 940. D-14

VENDO HUEVOS PARA INCUBAR raza Leghorn Bca. Americana, garantidos, fértiles y alta postura, seleccionados nido hampa. Cumming 714. D-15

LINDOS HELECHOS, PETUNIAS dobles floridas, precios sin competencia. Jardín Santa Isabel 0.38 (cerca Vicuña Mackenna).

EUCALIPTUS GLOBULUS EN MAceteros, 1 metro alto, realizo. Santa Isabel 0. 88.

GALLINAS CRIOLLAS Y HUEVOS de incubación, de las razas de gallinas seleccionadas únicamente para postura, de 200 huevos al año. Con cluecas se puede incubar todo el año. Criadero Colón., Pedro de Valdivia 1067. 18—D

GALLINAS LEGHORN CATALAnas, Rodhe Island. Grupo pollos grandes catalanes, Leghorn. Vendo. Bellvista 165.

SE VENDE JUEGO COMEDOR CON mesa y sillas en muy buen estado, de 10 a 12 y de 2 a 5. Copiapó 267. 15—D

INDUSTRIA QUE NECESITA UNA operación, muy fácil manejo, produce $ 500 mensuales. Véndese en $ 13.000. Facilidades pago. Industrial Casilla 364. D 17

PARA AVES: SANGRE SECA, hueso molido, conchuela, harina linaza, vende Morandé 720. 16—D.

COMERCIANTES VENDA LA producción total de una quinta en Ñuñoa. Arturo Prat 32.

GALLITOS LEGHORN 4 MESES. Muy bien desarrollados procedentes Granja Avícola Cóndor, vendo Miguel Claro 785.

AUTOMOVILES Y CARRUAJES

¡CAMIONES AUTOBUSES FORD! Ofrezco repuestos legítimos; forros, cámaras, bencinas, aceites, grasas, parafina. Despáchanse pedidos para chacras; establecimientos comerciales. San Pablo 3230. 30—D

FORD VENDO DE OCASION, FAcilidades de pago. Independencia 1877. D-14

GONDOLA FORD CUATRO MESES uso vendo con repuesto. Sn. Diego 260. D-14

VENDO FORD SPORT, ESPERANZA 8. 14-D

SE VENDE CARRETELA SIN USO, especial para reparto con o sin arneses. Magdalena Mira 331. 14—D

VENDO CARRETON ARENERO aperado con dos caballos en buen estado. Castro N.o 238. 14-D

AUTOMOVIL 7 ASIENTOS RECIEN refaccionado. Vendo ocasión. Buena marca. Dirigirse. M. U. G. Casilla 314, Valparaíso. 16-D

VENDESE REGALADO ELEGANTE automóvil siete asientos con motor garantido. Preguntar por maestro Juan en Miraflores 269. D-22

GONDOLAS CAMBIO, BUEN EStado compro, pago mensual. Doy buenas garantías; también arriendo. Lord Cochrane 262. D 14

CHASSI CAMION FORD, HILO SIN fin vendo ocasión. Rancagua 79. 14-D

MAIL-CART LLANTAS DE GOMA y una cabrita vendo barato. Avenida España 47. 14-D.

BUEN CARRUAJE, CUATRO RUEdas, perfecto estado, vendo. Independencia 402. 14—D

VENDO BREACK CUATRO RUEdas, liviano. San Pablo esquina Lourdes, Carrocería. D-14

VENDO CARRETELA EN BUEN estado. Irarrázaval 411. D-14

BICICLETA PARA NIÑO, DE OCAsión, compro. Carmen 924. D-14

NECESITO GONDOLA FORD MOderna, dando en cambio un sitio grande, central, con cimientos hechos, cerrado completamente y de gran valor. Tratar: Ricardo Lafourcade, O'Higgins 1685. D-14

VENDO DE OCASION ESPLENDIdo automóvil Hudson abierto, siete asientos. Verlo únicamente de 1 a 2 en Merced 128. D-15

VENDO CARROCERIA PARA Ford 20 pasajeros, 600 pesos. Esmeralda 673. 14—D

CHEVROLET, BUEN ESTADO, vendo. Diez de Julio 444. 14—D.

VENDO DE OCASION DOS RUEdas para carretela, en perfecto estado. Pedro Valdivia N.o 3000. D-15

BREACK DOS RUEDAS, COMPLEtamente nuevo, vendo de ocasión. Martínez de Rozas 4561. D-14

TRICICLO CASI NUEVO VENDO en $ 40. pesos Alameda 452 14—D

DODGE TURISMO EN PERFECTO estado, se vende. Tratar: Doce de Febrero 27. 15-D

VENDO CARROCERIA GONDOLA nueva, de ocasión. Mapocho 1980 D-14

BICICLETAS DE TODOS PORTES vendo constantemente. Brasil 15. D-14

VENDO UN CARRETON TIPO PAnadero, aperado, con rico caballo. 21 de Mayo 879. D 14

TRES FORROS NUEVOS VENDO, con seis cámaras, de ocasión, "Royal Cord" y "Good Year-Cord", de 34x4 1\|2, sin pestaña. Dieciocho 481. 19—D

COMPRO UN COCHE PARA DOS personas, ofrecerlo: San Diego 1655. 14—D

GARAGE Y CARROCERIA VICTOria, R. Philippi 36. Este establecimiento a un paso del Portal Edwards ofrece sus servicios. Soldadura autógena. 14-D

SE VENDE CAMION DE DOS RUEdas y carretela. Sotomayor 1271. 14—D

OCASION VENDO CARRETELA carnicera firme, liviana, con arneses casi nuevos. San Alfonso 1467. 14-D

VENDO MUY BARATO TRES CArretelas, lindo cochecito elegante de cuatro ruedas, otro para campo Victoria buen estado, camión de ruedas firmes. Bonito automóvil particular, también cámbiolo por sitio. Patricio Lynch 886. 14—D

FORD CERRADO EN BUENAS condiciones se vende de ocasión. Tratar. Moneda 1154, de once a once y media. 14-D

CARROCERIA FORD, OCASION compro casilla 2560 F. B

ARRIENDO DOS PIEZAS BALCON calle, buena pensión. San Pablo 2184. D 15

CHASIS FORD, TORNILLO SIN fin, tomo por entregas diarias. Irrázaval N.o 7. D 15

COMPRO AUTO EN BUEN ESTAdo. Casilla 3376. 16—D

SE VENDE UNA CARRETELA en buen estado. Santa Isabel N.o 183. 15—D

GONDOLA FORD VENDO $ 4,500 o cambio por Ford turismo, Prieto 1265.

$ 7,500 VENDO AUTOMOVIL Chandler perfecto estado. New York 47. Munizaga.

GONDOLA FORD VENDO CASI REgalada por tener otro negocio que atender urgente. Verla recorrido Carmen Lira 4964. 16-D

$ 8,500 HUDSON SIETE ASIENTOS perfecto estado funcionamiento, vendo garantido. Argomedo 415.

VENDO CARRETELA APERADA con caballo nuevo de tiro solo. Colón 1437 de 6 a 7. 15-D

VENDO OCASION CHASSIS, MOtor europeo y carrocería de góndola en perfecto estado. Carrera 449.

CARRETON ARENERO APERADO, nuevo, vendo. Avenida Cóndell 117. (Providencia). 17—D

GONDOLA POCO USO, REALIZO San Diego 210. 16-D

NEUMATICOS PARA FORD, REAlizo a mitad de precio desde 50 pesos. Brasil 25-B. Luis García. 16—D

VENDO COCHE LLANTAS GOMA, nuevo. Sazié 2970.

VENDESE VICTORIA, CARROCEría Derme. Sotomayor 98. 15—D

ARRIENDO GONDOLA DE CAMbio, únicamente a chauffeur muy compentente, y con garantía. muy buena línea. 5 de Abril 3479. 15—D

$ 180 Y 200 ARRIENDO COMODAS casas, 6 piezas, a tres cuadras Estación Alameda. Tratar: Bascuñán 120. 15—D

$ 300 ARRIENDO AV. MILAN 16 piezas, cochera, arboleda, terreno, interior, construir galpón, industria canal La Aguada, fondo. Permutaría. San Alfonso 18.

SE ARRIENDA BOX GRANDE especial para particular. San Francisco N.o 347.

FIAT 5 PASAJEROS MUY BONITO vendo, garantido, $ 10.000. Erasmo Escala 2105.

COCHECITO DOS RUEDAS SEIS asientos, con rico caballo y arneses $ 1.000, vendo. Avenida Pedro de Valdivia 59. Providencia.

GONDOLA FORD NUEVA ARRIENdase. Chorrillos 130, Recoleta.

VENDO CARROCERIA CERRADA para camioncito Ford carga e instalación de cigarrería. Vicuña Mackenna 456. D16

COCHE GUAGUA IMPORTADO vendo. Vicuña Mackenna 241. 16—D.

ARRIENDOS (Necesitan)

NECESITO CASA-QUINTA GRANde doce habitaciones fuera dependencia. cánon hasta $ 500.— Contrato dos años. Barrio entre Providencia, Los Leones y Av. Irarrázaval cerca de carros. — R. N., casilla 1071. 31—D.

NECESITO UN LOCAL PARA BOdega, radio Maestranza, Gálvez hasta 10 de Julio. Oferta: Clasificador 212. 15-D

NECESITO ARRENDAR DEPARtamento casa-quinta Ñuñoa, Providencia o casa chica. Indicar precio, comodidades.— V., Casilla 107-D. 15-D.

NECESITO ARRENDAR CASA O chalet hasta $ 450. Casilla 1686.

DESEO ARRENDAR UNA CASA DE 10 piezas para negocio. Dirigirse: Jofré 149. D-15

SAN BERNARDO DESEO ARRENdar casa-quinta amoblada, con baño natación. Dirigirse: Catedral 1686. D-15

NECESITO LOCAL CENTRAL PAra modas. Casilla 1231. D-14

MATRIMONIO EXTRANJERO DEsea arrendar casita cómoda, si posible con huerto en barrio Palma. Ofertas indicando canon, dirigir a Emperador, Hipódromo Chile 1260 D 15

NECESITO CASA PARA EL 1.o DE Enero 5 o 6 pieza., dependencias, patio gallinero, cerca carros, barrio Estación Alameda. Cánon hasta $250. Dirigirse Avda. Salvador 1288. 15-D

NECESITO BODEGA O CASA grande cerca Estación Central. Dirigirse por carta. A. J. B. Bellavista 0182. 14-D

QUINTA SAN BERNARDO O ALrededores de Santiago, necesito arrendar por años. Catedral 2360.

NECESITO ARRENDAR CASA PAra el 1.o de Enero, sin altos 7 piezas y dependencias, con árboles frutales. Canon hasta de $ 350. Barrio de Lira hasta Seminario y Alameda hasta Avda. Matta. Hago contrato. Santa Elena 1035.

EXTRANJERO NECESITA ARRENdar o comprar quinta o chacra con quinta, valor 60 a 80 mil pesos. Barrio Ñuñoa o Providencia inmediata a carros. Ofertas a J. Y. Casilla 3140. D 15

MATRIMONIO NECESITA PIEZAS sin muebles, cómoda, familia casa seria, sin pensionistas. Dirigirse J. S., Catedral 2168. 15—D

CABALLERO SOLO Y HONORABLE desea arrendar casita independiente, bien tenida, 1 piso sin altos, 5 a 6 piezas, anexos, 2 W. C., barrio decente. 1.o Febrero. Gay 2511.

CASA - QUINTA ALREDEDORES Santiago, deseo arrendar por años, oferta M. G. Echáurren N.o 351. 15—D.

ARRIENDOS (Ofrecen)

2 DEPARTAMENTOS CENTRALES para profesional, necesítanse, Morandé 131. D-14

BAJOS, DEPARTAMENTO CENtral independiente, aparente para profesional, médico, dentista gas, luz eléctrica, todo servicio. Santo Domingo 1245. D-14

230 ARRIENDO LINDA CASA NUEva, hall, siete piezas, fuera todo servicio. Maestranza 1709. D-15

BUERAS 130, ARRIENDASE ESpléndida casa. Canon convencional Verla a toda hora. D-14

ARRIENDASE CASITA NUEVA tres piezas. Blanco Encalada 2867 zaval 707. 15—D

ARRIENDASE COMODA CASA Santa Isabel 370.

PIEZA AMOBLADA 60. RIQUELME 920. 16-D

ARRIENDO COMODO CHALET, garage, canon bajo. Av. San Luis 1580. (Av. Independencia).

CATEDRAL 1692, ALTOS CON SAlón, escritorio, hall, comedor, tres grandes dormitorios, dependencias. Tratar 1686, Verla 10 a 12. 16—D.

$ 65,00 ARRIENDO CASITAS NUEvas calle Chorrillos casi esquina Borjas. Bandera 115. D-16

PIEZA INDEPENDIENTE, PUERTA a la calle, arriendo. Diez de Julio 539.

$ 230 BUENA CASA. ROGELIO Ugarte 1118. D-15

$ 100 ESPLENDIDAS CASAS, VICtoria 151, cerca de Santa Elena. D-16

$ 250 ARRIENDO ESPLENDIDA casa-chalet, subterráneo, altos y bajos, instalación eléctrica. Santa Rosa 1391. D-15

CARTAGENA ARRIENDO CASA chica amoblada. Rosas 2654.

ESQUINA PARA BOTICA U OTRO negocio arriendo. Rosas 2654.

$ 300 BAJOS LIMPIOS, MODERNOS arriendo. Rosas 2654.

SE ARRIENDAN BUENAS PIEZAS para oficinas, en altos o también toda la casa. Tratar 21 de Mayo 543. 16-D

ARRIENDO LOCAL NEGOCIO CON habitación. Cochrane 545.

THE ROYAL OAK MANSIONS, Alameda 263 to 271, comprising of several new buildings with private Street and Gardens, Offers flats, rooms and suits of rooms well furnished with every confort at reasonable prices.

AL LADO NUEVA CAJA DE AHOrros arriéndase espléndida casa con patio y árboles, Phillippi 35 entre Molina y Unión Americana. 15-D

$ 250 ARRIENDO CASA BAJOS moderna, 6 piezas, hall, patio, servicios. $ 250 otra nueve piezas, galería, hall, servicio. Avenida Matta 610, frente a San Isidro. 16-D

ARRIENDO DOS BUENAS PIEZAS calle independientes apropiadas veraneo. Población Central una cuadra carro. Pablo Urzúa 954 (Palma).

$ 450 ARRIENDASE PARA 1.o Enero extensa y cómoda casa en bajos recién refaccionada, numerosas piezas, dos patios, huerto, electricidad. Dardignac 029, barrio San Cristóbal. 15-D

$ 232 ARRIENDASE PARA ENERO la casa. Maipú 136.

$ 405, ARRIENDASE LA CASA CAtedral 2631, altos. Traatr: Maipú 118. 15—D

ARRIENDO UNA O DOS PIEZAS. Pedregal 14. 15—D

ARRIENDO DEPARTAMENTO COmodo, casa seria. Sazié 2548.

$ 350 COMODO LOCAL CON HAbitaciones, patio, verlos: Eleuterio Ramírez 889.

$ 130 CENTRALISIMO LOCAL CON habitaciones. Serrano 298. 15—D

ARRIENDO CASA PARA NEGOCIO seis piezas. Camilo Henríquez 538.

SE ARRIENDA LOCAL BUENA SItuación. San Pablo 2930.

ARRIENDO BONITO LOCAL CON habitaciones, en San Pablo. Sotomayor 843.

ARRIENDO PIEZA ALTOS LINDO balcón Delicias 880. 14—D.

90 ARRIENDO DEPARTAMENTO tres piezas grandes, con luz. San Pablo 2460. Casa 2.

SE ARRIENDAN SETECIENTOS metros de terreno, con galpón, para cualquier industria. San Francisco N.o 347.

CENTRAL DEPARTAMENTO O pieza arriendo. Moneda 647. D 16

$ 350 ELEGANTE Y MUY COMODA casa se arrienda en Juárez 885. Tratar Sama 1537.

$ 160 NUEVA Y ELEGANTE CASA seis piezas. Libertad (Baltra 19). Tratar: Sama 1537.

$ 5,000 OFREZCO ARRIENDO Febrero, casa quinta en Ñuñoa. Datos Avenida Pedro Valdivia 2560, de 6 a 7 P. M. D 16

$ 155 CASA CUATRO PIEZAS, FUEra dependencias, toda comodidad. Esperanza 349. D 15

CASITA ARRIENDO $ 80. BARnachea 468. Rivera 2031. 16-D

$ 850 GRAN CASA, CUADRA SANta Lucía, once departamentos hall, cocina baño, dos patios. Tratar Catedral 1109.

$ 280 ARRIENDASE COMODA CAsa, 8 piezas, hall, etc., verla y tratar calle Doctor Bruner 661, media cuadra de Lira y 10 de Julio.

ARRIENDO CASA COMODA, MAUle 1065. Ver casa de 9 a 10 y de 2 a 3.

ARRIENDO DE UNO A TRES MEses, cómodo grandes fresco, alto, con algo muebles o sin, cánon baratísimo, desocupado 22 presente. Cochrane 1493. 18-D

$ 150 COMODOS ALTOS, LUZ eléctrica, tres cuadras Vicuña Mackenna, media cuadra carros Ñuñoa. Lo Encalada 85.

EN VALPARAISO, SALVADOR DOnoso 189, se arrienda cómoda y bien amoblada casa por la temporada de verano. Casilla 3714. Valparaíso. D 19

ESPACIOSA PIEZA BIEN VENTIlada, amoblada con pensión, apropiada para matrimonio. Casa tranquila bien atendida. Serrano 190. D 15

BONITA CASA SIETE PIEZAS arriendo. Diez de Julio 444. D 15

EN EL CENTRO COMERCIAL DE Ñuñoa arriendo almacén con cómoda casa habitación. Ver y tratar, Irarrázaval 2801. D 16

ARRIENDASE CASA AMOBLADA San Bernardo, por temporada verano, cerca estación. $ 500 mensuales. D. González Ossandon, Galería Alessandri 21 A. D 15

ARRIENDO CASA BARATA. MAEStranza 182. D 15

ARRIENDO DEPARTAMENTO. León 1340. Tratar Recoleta 838.

ARRIENDASE CASA DE ALTOS recién refaccionada con catorce piezas. Verla Avenida Matta 630. Tratar: Avenida Matta 638. D-15

ARRIENDO LOCAL BARATO A buena modista. San Rafael 931. D-14

EN CASA FAMILIA ARRIENDAN piezas con luz. Eleuterio Ramírez 880. 15—D.

ALMACEN MUY COMERCIAL DOY arriendo $ 400. San Diego 558. Tratar: Agustinas 1260. 15—D.

SE ARRIENDA UN DEPARTAMENta a la calle en Cóndor N.o 996. 15—D.

CLARAS: MUY BUENA SITUAción, casa bajos, salón, escritorio, hall, toilette, tres dormitorios, comedor, y dos patios, $ 500. — Huérfanos 122.

CARNICERIA CINCO AÑOS CON trato, canon $ 100. Venta $ 800; situación central, véndese. San Pablo 3234. 15-D

DELICIAS 273, ARRIENDASE la: 2—4. Tratar: Santa Rosa 336. 16-D

$ 275. ARRIENDASE ALTOS NUmerosas habitaciones y todo servicio. San Francisco 1102. Llaves, Almacén del lado. Tratar: Argomedo 321.

$ 90 Y $ 130. SAN DIEGO 940. Arriéndase casitas patio independientes. 15-D

ARRIENDO PIEZA Y DEPARTAmento casa dos patios. Santa Victoria 0140. D 15

ESPACIOSO LOCAL CON GALPOnes para bodega, garages, etc, con o sin casa, arriéndase. Avenida Yungay 2814. D 15

$ 260 CASA ASEADA, SIETE PIEzas, hall, dos patios, todo servicio. Cuevas 1349. Verla 2a 5. Tratar: Santa Elena 1108. D 15

ENRIQUE CONCHA: MANZANA Residencial, arrendamos casa altos, salón, antesala, escritorio, comedor, hall, seis dormitorios, dos toilettes, toda clase de dependencias, $ 850.— Huérfanos 1237.

VICUÑA MACKENNA: SEGUNDA cuadra, espléndida casa, salón, escritorio, cinco dormitorios, hall, comedor, toda clase de dependencias, garage y jardín. Se arrienda con o sin muebles. — Tratar: Huérfanos 1237.

TEATINOS ESQUINA, ESPLENDIda casa, siete dormitorios, dos toilette, salón, escritorio, comedor y muchas dependencias, $ 1,000. Huérfanos 1237.

$ 185 ARRIENDASE CASA SOTOmayor 316. Tratar: San Pablo 1701. D-15

ALTOS, 8 PIEZAS, LUZ ELECTRIca, hall galerías, 5 balcones, $ 115. Cochrane 759. D-15

ARRIENDO CASITA CON LUZ eléctrica, cuatro piezas $ 90. Lord Cochrane 1425. 15-D

$ 13, 16 19 SEMANALES ARRIENdo casitas. Chiloé 1740, administración. 15-D

$ 130, 140 ESQUINAS PARA NEGOcio arriendo. Chiloé 1740, administración. 16-D

ARRIENDO LOCAL APROPIADO industria, imprenta, lavandería, establo, no cobro comisión. Sotomayor 55. 16-D

LOCAL 2,000 METROS ARRIENDO para industria con galpones, casa New York 47. Munizaga.

RANCAGUA ARRIENDO 400 CUAdras regadas. New York 47. Munizaga.

ESPLENDIDO DEPARTAMENTO independiente, en casa de familia honorable compuesto de sala a la calle, espacioso dormitorio con buena pieza de baño al lado, en situación central se arrienda. Diríjase a Casilla 623.

$ 130 ARRIENDANSE ALTOS EN Esperanza 375 próximos a Compañía Tratar Compañía 2065 de 2 a 6. 15-D

$ 350 ARRIENDO CASA CENTRAL moderna, salón, comedor, hall, dormitorios y servicios. Gas y electricidad. Sama 1536. Llaves 1640. 15-D

MAGNIFICO LOCAL PARA AUTOS taller, industria. Habitaciones anexas. Gay 1738. 15-D

$ 400 ARRIENDO ALTOS COMODOS higiénicos, 13 grandes departamentos, hall, extensas galerías, luz eléctrica y gas. Sazié 2469.

ASTELERIA. MAGNIFICO LO al para pastelería lado teatro, riéndase a persona disponga de pital. Tratar Teatro Colón de 6 a P. M.

0 120, ARRIENDO COMO s altos, ocho piezas, dependencias, ll terraza, galerías, luz eléctrica. ratar Dominica 162. 15—D.

450 ARRIENDASE ESPLENDIDA sa muy central, 6 piezas, fuera rvicio. Santo Domingo 1030. 15—D

RRIENDO ESPLENDIDO DEPAR mento. Verlo de 2 a 3. Agustinas 29. 15—D.

OSAS 1562, ARRIENDASE DE partamento 3 piezas, cocina, luz éctrica, a la calle, apropiado negoio.

RRIENDO LA ESPLENDIDA CA Santo Domingo 1319. Canon 900. Tratar Estado 250; of. 1. 19—D.

140 Y 190 ARRIENDO CASAS 5 6 piezas. Tratar Catedral 2363. 23—D.

SQUINA ESPLENDIDA SITUA ción, barrio populoso, arriéndase. Carmen 1451.

$ 230 ARRIENDO CASA AVENIDA Francia 1091, nueve departamentos, gran galpón.

PIEZA ARRIENDO A LA CALLE, una o dos. Alonso Ovalle 1314.

$ 573 ARRIENDASE CASA PRAT 236, altos. Tratar Alameda 2326. D 15

PARA INDUSTRIA OFREZCO CAsa antigua con cuatro mil metros terreno. Dirigirse Casilla 46. Santiago.

$ 220 ALTOS CINCO PIEZAS, TOdo servicio. Purísima 362. D 19

SE ARRIENDAN CASITAS SANTA Elena 1440. D 16

$ 65.70 ARRIENDO CON LUZ AGUA casitas dos piezas empapeladas, patio. Vicuña Mackenna 1471. D 16

ARRIENDASE QUINTA EN PEñaflor. Tratar: Eleuterio Ramírez N.o 754. D-14

ARRIENDO, MATRIMONIO SOLO dos grandes departamentos cocina y demás servicios. Tratar: San Camilo 921 entre Coquimbo y Porvenir. D-14

ARRIENDASE PIEZAS AMOBLAdas, caballero formal, casa francesa. Santa Rosa 279. D-15

ARRIENDO CASA AMOBLADA POR un año en barrio alto, Providencia, exijo buenas referencias, prefiero familia sin niños, salón, hall, 3 dormitorios, comedor, baño, toda instalación, cocina a gas, etc., perfecto estado. $ 800 mensuales. Dirigirse: Correo, Casilla 2542 A. R. D-14

ARRIENDASE GRANDES PIEZAS pensión. Alonso Ovalle 836. D-14

$ 350 ARRIENDO CASA BAJOS 6 piezas, todo confort, Molina 417 — Tratar: Molina 419. 16-D

ARRIENDO CASAS NUEVAS $ 150, $ 180 y $ 200. 7 piezas, luz eléctrica 60 metros fondo, para crianza aves. San Isidro 1929 al 1965. 16-D

DEPARTAMENTO ABSOLUTAMENte independiente, tres piezas, dependencias y dos halls, se arrienda con espléndida pensión. Teléfono Inglés 2296, Delicias 281. 14-D

CASA LUJOSA RESIDENCIAL, DElicias N.o 281. Teléfono Ing. 2296. Departamentos con o sin muebles. Cocina esmerada de primer orden sólo para personas respetables. 14-D

ALMACEN Y CASA, MOLINA 931, 23 frente al Club Hípico. 14-D

CASA RECIEN REPARADA, HErrera 1185. Tratar: Herrera 1197. 14-D

ARRIENDO CASITA, MATUCANA 76. 14—D

$ 100 COMODA CASA MATRIMOnio sólo. San Gabriel 70. Providencia. 14-D

$ 350 ARRIENDO CASA DESDE EL 1.o de Enero, entregable desde luego, recién terminada. Nataniel 484 cuatro dormitorios, salón, hall, comedor, toilette, patio, servicios completos. Verla toda hora. 16-D

ALMACEN, TRES PIEZAS, $ 160 arriéndase. Chacabuco 42 A. 15-D

CASITAS HIGIENICAS BARATAS nuevas, arriéndase. Chacabuco 42 A. 15-D

SANTA ROSA 606, ARRIENDO Pieza calle, pensión. 14-D.

ARRIENDASE PIEZA INDEPENdiente a la calle. Moneda 637. 14-D

$ 525 ARRIENDO CASA DESDE EL 1.o de Enero, entregable desde luego, recién terminada. Nataniel 486, cinco dormitorios, salón, hall, comedor, toilette, servicios completos. Verla toda hora. 16-D

$ 148, 198, 230, ARRIENDANSE CAsas. Unión Americana 576. 14—D

LIRA. — MUY BONITAS CASITAS recientemente terminadas, de seis habitaciones, dependencias, etc., en perfecto estado. Canon: $ 280. —Miguel Fuenzalida B. Moneda 1061

CATEDRAL. — REGIA CASA EN bajos muy espaciosa y asoleada. Habitaciones con parquet. Toda la casa decorada. Lindo hall, 10 habitaciones y dependencias. — Canon de ocasión $ 800. — Miguel Fuenzalida B. — Moneda 1061

DELICIAS. CASA DE TODO LUJO, 7 habitaciones y dependencias, muy bien tenida. Canon: $ 1,200. — Miguel Fuenzalida B. — Moneda 1061

DEPARTAMENTO, PIEZA BALCON calle con sin muebles ofrécese. Cienfuegos 50. 15-D

FAMILIA HONORABLE OFRECE pieza calle, amoblada. Sazié 2871. 16-D

DOS CUADRAS ALAMEDA ARRIENdo dos piezas. Blas Cañas 440. 16-D

SE ARRIENDAN VARIAS PIEZAS cómodas. Arturo Prat 629. 16-D

CASAS ALTOS RECIEN TERMINAdas, todo confort, arriendo. Prefiero extranjeros. Tratar: Puente 606.

$ 220 ALTOS 7 PIEZAS SERVIDUMbre arriendo. Matucana 1072.

DOY EN ARRIENDO TALAJE EN fundo próximo San Fernando, gran campo, 2,000 cuadras muy pastosas, buenas aguas muy apropiado para crianza y ovejería. Huérfanos 1287.

$ 140 ARRIENDO CASITAS CUAtro dormitorios, cocina y W. C. San Pablo 3081. 16—D

SE ARRIENDA DEPARTAMENTO cinco piezas, cocina, W. C., electricidad. Romero 3674, entrando por Sotomayor. 15—D

ARRIENDO DEPARTAMENTO, PIsarte 377. 15—D

ARRIENDASE CASA $ 250; SIETE espléndidos departamentos, galería vidrios. San Diego 948. Tratar 952.

$ 330 ARRIENDO CASA NUEVA siete piezas, baño, patios, sitio, gas, luz eléctrica. Santa Rosa 318. 15—D

$ 300 ARRIENDO ALMACEN CON dependencia. Santa Rosa 311. 15—D

$ 240 Av. MATTA 614, ARRIENDO casa, 6 piezas, fuera servicio, entrega inmediata. 15—D

SE ARRIENDA BUEN DEPARTAmento. Arturo Prat 1775. 15-D

ARRIENDASE DEPARTAMENTO tres piezas. Nataniel 1129. 15-D

ARRIENDO POSADA O LOCAL para cualquier industria. Nataniel 1446. Tratar: Aldunate 1636. De 8 a 12. 15-D

$ 300 MEDIA CASA, INDEPENdiente, 6 piezas. Olivos 1073. D-15

$ 450, SAN DIEGO 948, ALMACEN, casa y dependencias, arriéndase. D-15

$ 140, ARRIENDO CASITA 5 PIEzas dependencias luz eléctrica. San Ignacio 14—D

COMODO LUJOSO DEPARTAMENto dos tres cuatro piezas, dependencias arriendo barato Cueto 245. 14—D

ARRIENDASE ESPLENDIDO LOcal para industrias. Tratar: Chiloé 1249. D-14

ARRIENDO DEPARTAMENTO, NAtaniel 1145. D-14

PROPIETARIOS CASAS DESOCUpadas, tengo pedidos urgentes de propiedades en arrendamientos, desde $ 200 mensuales hasta $ 1,500, pedidos hechos a esta oficina; la oficina garantiza a sus arrendatarios pues todos los pedidos son de gentes de reconocidos informes, pagos por trimestres y años anticipados. "Los propietarios no pagan comisión". La oficina recibe únicamente órdenes exclusivas y firmadas, mínimum por sesenta días. Miguel Fuenzalida B., Moneda 1061. 19—D

A LOS PROPIETARIOS QUE DEseen vender sus propiedades, hacer negocio rápido y entenderse con una oficina seria y que toma negocios únicamente a precios comerciales puede usted dirigirse a la oficina de Miguel Fuenzalida B., Moneda N.o 1061. 19—D

$ 1,500, SAN ANTONIO, PROXIMA a Santo Domingo, casa esquina, apropiada para Club, pensión o casa comercial. La casa es flamante, consta de 24 piezas, fuera dependencias dos grandes hall, espaciosas piezas todas con parquet, hall, con parquet, vitraux, amplias galerías, puerta falsa para el servicio, se arrienda con o sin contrato, solamente se reciben arrendatarios con garantía. Miguel Fuenzalida B., Moneda N.o 1061. 19—D

ARRIENDASE COMODA CASA EN bajos, con luz eléctrica. Vergara 664. D-15

ARRIENDO CASA - QUINTA 500 metros cuatro piezas y dos galpones, $ 220, 6 cuadras Vicuña Mackenna. Tucapel 331, dos cuadras Ñuñoa. D-14

$ 350. ARRIENDO ESPLENDIDA casa chalet, subterráneo altos y bajos, instalación electricidad. 14—D

ARRIENDO GALPON PARA FOrraje muy barato. Tratar: Jotabeche N.o 38. 15-D

$ 320 ARRIENDASE COMODA CAsa recién pintada. Libertad 80. 14-D

SE ARRIENDA DEPARTAMENTO seis piezas, altos, una cuadra Estación Central. Tratar: Matucana 66. 15-D

70 PESOS ARRIENDO PIEZAS San Pablo 2324. Luz eléctrica. 14-D

$ 300 CASA HIGIENICA, COMODA y general arriéndase para el 15 del presente. Unión Americana 94 A. 14-D

BARATISIMO ARRIENDO ESpléndido departamento en Delicias 24*8. 16-D

EN CASA RESPETABLE SE arriendan dos piezas amobladas, preferencia señoritas estudiantes, cerca carro. Santa Ele 962. 15-D

ARRIENDO CASAS DESDE 90 PEsos, Avenida San Luis. Tratar: Becamilla 1461. 14-D

ARRIENDO PIEZA AMOBLADA puerta lado adiós Bellavista 149. 14-D

ARRIENDASE PIEZA AMOBLADA cerca Delicias, puerta a la calle. San Francisco 106. 14-D

$ 240, $ 110, ARRIENDO BUENAS casas altos, muy cómodos, electricidad. Tratar: Lira 911, casa 3. 14—D

ARRIENDO CASA COMODA. Sta. Rosa 1826. 14—D

SANTA ROSA 1833, ALQUILASE piezas grandes, a personas honorables. 14—D

ARRIENDANSE DOS PIEZAS ES. rraña. Esperanza 359. D 14

VICUÑA MACKENNA, BAJOS, 10 piezas, 2 baños, extenso patio, jardín, gallineros, muy asoleada, amplia ventilación, toda comodidad, apropiada extranjeros. Hago contrato, entrega Diciembre o Enero. Prefiero arrendatario desee instalar casa, pues vendo todo el menaje o parte perfecto estado. Canon $ 580. Clasificador 284. D 15

$ 160 A $ 200 ARRIENDO CASAS Vicuña Mackenna. Tratar: Teatinos 878. D-17

$ 450 ARRIENDO CASA MANUEL Montt 1466. Providencia. D-17

CASITA COMODA, $ 170 ARRIENdase. Grajales 1624. D-14

QUINTA EN PEDRO DE VALDIvia 206 se arrienda. Verla y tratar todo el día. D 14

ARRIENDO COMODO FRESCO Y baratísimo canon temporada veraniego. Cochrane 1493. D 15

CHALET NUEVO, ELEGANTE CON quinta. $ 666. Morandé 450. Ormazábal. 14—D

ARRIENDO PIEZAS CASA EXtranjera, caballeros o matrimonio. Arturo Prat 594. 14-D

ARRIENDO DEPARTAMENTO. DElicias 1164. 15-D

SE ARRIENDA EL MEJOR LOCAL de la calle San Diego 1401. 14-D

ARRIENDO CASA 7 PIEZAS FUEra de dependencias $ 235. Calle Quinta Normal 3357. 14-N

CASA DECENTE MATRIMONIO solo, arriendo departamento con balcón calle de dos piezas, cocina luz eléctrica. Rogelio Ugarte 1519. D 14

$ 600 ALTOS NUEVOS Y ELEgantes, 10 piezas, gran hall, dependencias y terraza. Arriéndase. Av. Matta 623. 16—D

ALAMEDA 268 A 271, LUJOSOS departamentos y elegantes piezas amobladas, con toda clase de servicios y comodidades, en propiedad recientemente construida, arriéndase a precios módicos. 15-D

ALTOS ESQUINA COMODA BIEN ventilados arriendo. Matucana 34. 14-D

ESPLENDIDA CASA PARA RESIdencia o industria arriéndase. Libertad 41. 14-D

SE ARRIENDA LA CASA QUINTA Ramírez 58 A entre Alameda y Ecuador. Tratar: en la misma. 14-D

DEPARTAMENTO INDEPENDIENte, con pensión. Carmen 135. D 14

COMODA PIEZA AMOBLADA SE arrienda. San Martín 589. D-15

MUY CENTRAL ALQUILASE ESpléndido departamento a matrimonio o caballero honorable; único arrendatario. Santa Rosa 92. D-14

$ 350 ARRIENDO, MAESTRANZA 174, casa chica, aseada. Llaves: en 176. D-14

ARRIENDASE LOCALCITO INDEpendiente. Chacabuco 231, casi esquina Avenida Portales, $ 50. D-14

ARRIENDASE BAJOS BUEN EStado, apropiados matrimonio, $ 220. Arturo Prat 1576. Verlos: 2 a 5. D-14

ARRIENDO UN DEPARTAMENTO para profesional. Moneda 1011. D-15

ARRIENDO UN DEPARTAMENTO para profesional. Moneda 1011. D-15

ARRIENDO CASA BAJOS, RECOleta 1149, ocho piezas, servidumbre, gas, luz eléctrica. D-15

$ 70 DEPARTAMENTO DOS PIEzas a personas solas. Maipú 60 (2.a cuadra). D-14

CASITA CONFORTABLE, HIGIEnica, con electricidad, gas, arriéndase. San Pablo 1616. Llaves: San Pablo 1678 o Dieciocho 719. D-18

CASAS ARRIENDO $ 290, $ 300. San Ignacio 346. D 14

ARRIENDO ESPLENDIDO DEPARtamento tres, cuatro piezas, pensión, casa quinta, instalación, baño. Pedregal 19. D 14

ARRIENDO PIEZA A PERSONA honorable o matrimonio solo. Lastarria 66. D 14

AMOBLADA COMODAMENTE PARA poca familia ofrécese casa esquina bajos. Cumming 210. D 14

ARRIENDASE CASA EN ALTOS Delicias 1669. Tratar bajos. D 14

ARRIENDO CASA CUATRO PIEzas, gran patio. Maestranza 1713. 14—D

ARRIENDANSE COMODAS CASItas, cinco y seis piezas. Vicuña Mackenna 650. D 17

FAMILIA HONORABLE ARRIENda departamento calle, sin niños. Santa Rosa 229. 31—N

ARRIENDO ALTOS COMODOS, 10 [illegible] Toesca 2033. 14-D

ARRIENDO LOCAL APROPIADO cobro comisión. Sotomayor 55. 14-D

ARRIENDO CASA BAJOS, OCHO piezas grandes, bonito jardín $ 350. No cobro comisión. Coquimbo 764. Tratar: Luis Morandé, Bandera 131. 14-D

ARRIENDO MAGNIFICO DEPARtamento cuatro grandes piezas, servicios, buenos patios, árboles, parrones. Libertad 1321. 14-D

SE ARRIENDAN CASITAS. LOREto, Pasaje Gutemberg 206. D 14

$ 200 ARRIENDASE CASA SEIS piezas, más dos de servicio. Gral. Reyes 333. D 14

$ 175 CASAS BAJOS 5 PIEZAS SERvicio, pintada, empapeladas. Esperanza 455. D 15

$ 184 10 CASAS 4-6 PIEZAS, SERvicio, pintadas, empapeladas. Rosas 2203. D 15

$ 150 BAJOS SIN ALTOS. ERASMO Escala 3095. D 15

6.10 $ SEMANAL CASITAS INDEpendientes. Santa Rosa 1865. D16

$ 135 ALMACEN ESQUINA CASA muy comercial. Santa Rosa 1846. D 16

$ 15, 18, 37 SEMANAL CASITAS calle dos piezas, independientes. Santa Rosa 1496. D 15

ARRIENDASE CASA ALTOS. RECOleta 588, verla toda hora. D 14

ARRIENDO PIEZAS HIGIENICAS en propiedad decente. Gálvez 207. D-14

ARRIENDO GARAGE. MAESTRANza 1495. D-15

ARRIENDO ESPLENDIDO ALMAcén calle San Antonio en el Portal Alcalde. Tratar: Morandé 331. 15-D

ARRIENDO CASA NUEVA EN ALtos situada en Alonso Ovalle 872 próxima a Serrano. La casa tiene 10 hermosas piezas, dos hall y sala de baños con sus artefactos. Tratar: en los bajos. Canon: $ 700 mensuales. D-15

ARRIENDO LOCAL BARATO A buena modista. San Rafael 921. 15-D

EN CASA FAMILIA RESPETABLE se arrienda piezas. Castro 119. D-15

$ 350. — ALTOS NUEVOS EN BEllavista. Agustinas 1125.

$ 400 ALTOS, 6 HABITACIONES Manuel Montt Central. Agustinas 1125.

$ 500 BAJOS EN MONEDA INMEdiato a M. Rodríguez. Agustinas 1125.

$ 550 ALTOS EN Av. ESPAÑA 2.a cuadra. Agustinas 1125.

$ 600 BAJOS NUEVOS EN CONCHA y Toro. Agustinas 1125.

$ 805. ALTOS, 10 HABITACIONES en Amunátegui. Agustinas 1125.

$ 700 ALTOS, EN SAN IGNACIO primera cuadra recién pintados. — Agustinas 1125.

$ 800 CASA DOS PISOS NUEVA, en calle Londres. Agustinas 1125.

$ 1,000 ALTOS LUJOSOS, 6 DORmitorios, 3 toilettes en Alonso Ovalle. Agustinas 1125.

$ 1,000 ALTOS, NUEVOS, EN CONcha y Toro. Agustinas 1125.

$ 1,200 BAJOS AMOBLADOS EN Merced de todo lujo. Agustinas 1125.

$ 5,000 LUJOSO CHALET EN ZApallar, amoblado por temporada. — Agustinas 1125.

$ 345. — BAJOS EN V. SUBERcaseaux. Agustinas 1125.

[illegible] ALTOS EN AV. PORTALES. [illegible] 1125.

$ 5,000 REGIA CASA HABITACION en Viña del Mar de todo lujo. Se arrienda amoblada por dos meses. — Garage y toda suerte de comodidades. Tratar: Agustinas 1125.

$ 1,800 REGIA RESIDENCIA DOS pisos en Dieciocho media cuadra Delicias. 20 habitaciones. Tratar: Agustinas 1125.

$ 450,000 VENDESE PROPIEDAD 10 casas, construcción sólida, Gay esquina de Av. Club Hípico, renta 41,700 pesos anuales con arriendos módicos. —Tratar: Delicias 404, de 11 a 12.30. 18-D

FORD SEDAN PERFECTO ESTADO véndese $ 6,100. También Chandler 7 asientos, partida automática, buen estado $ 2,000. Pedro Valdivia 181. 18-D

$ 270 ARRIENDASE CASA ELEUterio Ramírez 754. D-14

[illegible] CERCA INDEPENDENcia. Espléndido local con casa habitación de 4 piezas. Todo servicio.— Gaz, luz eléctrica, alcantarillado, etc. Especial para botica. Con sus vidrieras y cortinas de fierro, etc. Canon: $ 250. Miguel Fuenzalida B. Moneda 1061.

MONEDA, CENTRALISIMO, A UN paso del cerro. — Regia casa en altos con diez y seis departamentos y dependencias. Dos halls tres cuartos de baño, etc. Toda comodidad. Canon: $ 1,200. Miguel Fuenzalida B.— Moneda 1061.

ANIMALES

SE VENDE DE OCASION IVERDUN y Tronador, ganadores de numerosas carreras. Verlos y tratar, corral de Carlos A. Gómez, Avenida Hipódromo Chile 1541. 14-D

POR AUSENTARSE VENDESE BArato una partida de conejos de Angora blancos, preciosos. Avenida Macul 2007. Ñuñoa. D 14

VENDESE CHANCHOS 5 MESES finos, Quinta Normal, entrada Ecuador, ayudante viña. 14—D

REALIZO TORO HOLANDES TRES años, una vaca preñada, dos paridas garantidos 10 litros. Verlas lechar 7.30, 4.30. Manuel Infante 1880 al lado Escuela Caballería. D 15

CONEJOS. LIEBRES GIGANTEScos, realizo un lindo lote. Lira 1652

$ 50 VENDO CABALLO TIRO SOlo. Santiago Concha 1243.

ALHAJAS

PESOS 1915-1917 PAGO 20% PREmio, chauchas plata compro. San Diego 1245. Mercería Castilla. D-16

NOVIOS: ARGOLLAS ORO, 18 Y 14 kilates ofrece Relojería Sportman. 30 pesos par. San Diego 780. En 11

PESOS Y CHAUCHAS, PAGO EL más alto premio en plaza. Maestranza 302. 21—D

CASA EMPORTADORA VENDE relojes y pulceras para señores y señoras, con facilidades de pago. Casilla 1449.

COMPRA — VENTA VARIAS

SACOS VACIOS, CEMENTEROS trigueros, etc. compro, pago bien. Avenida La Paz 2. 15—D

CALENTADORES PARA BAÑOS sólidos, garantidos. Fábrica Chacabuco 5. Dic 25

LAVA-PLATOS ENLOZADOS IMportados, rica clase, realizamos. Fábrica Chacabuco 5. Dic. 25

EXCUSADOS COMPLETOS IMPORtados, todos sus accesorios. $ 110 realizamos. Chacabuco 5. Dic 25

SILLAS PLEGABLES REALIZO varios tipos la Fábrica Maestranza 663. 14-D

FERIA DE 2.a REALIZA UNA PARtida la Casa de Remates de Víctor Araya. Agustinas 865. 15—D

ZARCON, REALIZA LA CASA DE Remates de Víctor Araya. Agustinas 865. 15—D

POR CAMBIO DEL LOCAL VENDO 4 vidrieras para calle con cristales curvos, tres armarios, juego comedor roble con mesa corredera. San Diego 1635. D 15

VENDO UTILES COMPLETOS DE carnicería de ocasión. Romero 2171. 15-D

LECHEROS: VENDO CUALQUIER cantidad de leche. San Pablo 3658. Telef. Ingl. 75. Yungay. 15—D

RAMA DE ESCOBAS PURA, TAPA y azufre vendo. La Industrial, Pinto 1477. 15-D

INGENIEROS: VENDO NIVEL CON trípode, nuevo, Mallinckrodt 48. 14-D

BILLAR DE OCASION VENDO San Pablo esquina Bulnes. 14-D

SE VENDE DE OCASION UNA INStalación de baño completa. Madrid 1100. 14-D

COCINA A GAS, NUEVA, COMprada hace un mes en $ 300, véndese en $ 250. Bandera 236. D-14

MOSTRADORES BUEN ESTADO vendo de ocasión. Santo Domingo 979. 14—D

CARPPONT VENDESE PERFECTO estado. Rosas 1801. D-14

SE VENDEN CEBOLLAS POR MIles y surcos. Fundo Santa Corina. Calle San Pablo. Barrancas. D 15

VINAGRE UVA ROSADA, TRES años, vendo desde un litro. Molina 101. D 14

VENDO INSTALACION, SE PRESta Sastrería u otro negocio. Derecho local. Brasil 17. D-14

MESAS, SILLAS, FRASCOS, VIdrieras, instalación Dulcería, vendo. Alameda 1757. D-14

ROMANITA IMPORTADA 500 KIlos, vendo ocasión. Avenida La Paz N.o 2. D 15

SE VENDE UN MOSTRADOR CHIco. Martínez de Rozas 2722. D 14

BUENA ESTANTERIA DE BOTIca se vende en San Diego 1369. 15—D

METALES VIEJOS, PLOMO, BRONce, zinc, cobre, fierro compro, Avenida La Paz N.o 2. 20-D

VENDO INSTALACION PARA [illegible] calle San [illegible] N.o 1771 y una mampara de ocasión. 15-D

¡¡A BAÑARSE!! BAÑOS Y CALIfontt, gran baratura. Fábrica Chacabuco 5. 17-D

ESCOPETA SAINT ETIENNE. SIN gatillos 16 vendo. Avenida Central 13. Por San Diego pasado Sanjón Aguada.

KODAK 8x14 FLAMANTE VENdo Avenida Central 13 Por San Diego pasado Zanjón Aguada.

VENDESE INSTALACION PARA [illegible] mente bajo. Pasaje Matte 50. 15—D

AGUARDIENTES DE VINO DE LA Viña San Agustín, Itata: absolutamente puro, especiales para frutas, misteles y uso medicinales. Depósito: Puente 832, frente al Mercado.

COCINA A GAS MUY BUEN EStado se vende de ocasión. Pedro de Valdivia 1927. D 15

¡ATENCION! OFREZCO AL PUblico la última palabra en carbones espino y olivillo, precios equitativos al detalle $0.30 y $ 0.35. Carreras 555.

VENDO BUENA ESTANTERIA PAra despacho chico. Calle Pedro Mon 232.

ROMANA HOWE 1,000 KILOS, vendo, ocasión. Rancagua 79. 15—D.

ROMANAS 500, 300, 120 KLS. MAteriales para alcantarillado, tapas desagüaderos, estanques, vende barato. Fundición Fábrica Romanas Bulnes 216.

COCINA ECONOMICA IMPORTAda, chica, vendo. Rosas 1740.

PASTO ALFALFA 1.o, 2.o, 3er. CORte, 3 mil quintales vendo. Irarrázaval 33. 1 a 3 1|2 P. M. 15-D

COMPRO BOTELLAS CERVECEras hasta 500 docenas, pago bien. Manuel Rodríguez 1035.

MOSTRADOR, ARMAZONES, BAlanza de 120 kilos, y varios vendo barato. Ver y tratar de 3 a 4. Suble 1317. 15-D

LECHE COMPRO POR CONTRAto. San Diego 1538. 16-D

SILLA INGLESA APERADA $ 90 vendo. Chiloé 1375. 16-D

VENDO TODA CLASE DE HORMAS para sombreros, precios baratos. Libertad 15. 16-D

ARRIENDO PIEZA MATRIMONIO Avenida España 170. Casa 12. 15—D

VENDO UN RICO MEDIDOR DE agua potable. Gay 2170.

ESCOPETA BELGA FINA, CALIbre 16, de ocasión, vendo. Grajales 3095. 15—D

$ 180 VENDO SILLA INGLESA completa, con todos sus útiles de monta, nueva. San Pablo 2830.

ROMANA 500 KILOS, COMPRO. Cueto 1002.

REVOLVER SMITH & WESSON legítimo, calibre 9 flamante, vendo. Avenida Central 13. Por San Diego pasado Sanjón Aguada.

CAJAS BRONCE, BATERIA, UNA seis otra ocho tornillos, regalada $ 220. San Diego 378.

MADERAS ROBLE, ALAMO, VENdese. Pedro Oña 15.

REALIZO SILLAS INGLESA Y chilena, nuevas y usada, precio barato, y arneses nuevos y usados. San Pablo 2830.

LINDO SURTIDO CHICHES, TARjetas para bautizo, azahares para novios. Impresión gratis. Bandera

COMPRA — VENTA NEGOCIOS

VENDO BAR RESTAURANT Y MEjoras. Exposición 1265, frente Casa Ford. D-14

SE VENDE UN NEGOCIO DE verdulería con venta diaria de 80 a 100. Se vende por enfermedad de su dueño. Tratar y verlo en Castro N.o 558, a toda hora. 15-D

VENDO NEGOCIO O DERECHO llave con instalaciones. Espléndido local para exposición, reclame para casas industriales o importadoras. Calle Esmeralda 138, frente Hotel Royal. Valparaíso. 14-D

VENDO HOTEL-RESTAURANT, Libre 200 metros, barrio central, San Diego, venta mensual 8,000 pesos. Tratar: San Pablo 1360, oficina 6. 15-D

ALMACEN Y PIEZA HABITACION arriendo. San Pablo 1442. 14-D

SE VENDE UNA SOMBRERERIA Delicias 3519. 14-D

REGALO ALMACENCITO Y JABOnería, $ 500, por ausentarme de Santiago. San Pablo 3078. D 14

POR CAMBIO DE RESIDENCIA vendo la pensión más acreditada del barrio. Para satisfacción del comprador, doy el negocio a prueba por 10 ó 15 días. Pensión "La Castellana". San Pablo 3375. D 15

VENDO TALLER MECANICO BIEN instalado, acreditado, 7 años. Doy a prueba de trabajo. Brasil 708. D 14

POR ENFERMEDAD DE SU DUEño véndese la antigua y acreditada pensión "Los Placeres". Manuel Montt 2833. 14—D.

NEGOCIO MENESTRAS, ENTRE cinco citées, vendo. Herrera 84. 15—D.

SE VENDE UN NEGOCIO DE ABArrotes con anexo de licores, poco capital. Calle Camilo Henríquez 202. 15—D

VENDO ALMACEN ABARROTES Buena venta poco capital. Providencia 2440. 16—D

VENDO ALMACEN MARTINEZ Rozas 2389 esquina Paz. 15-D

VENDO ALMACEN ABARROTES buena situación, vendo por no poderlo atender, ocasión. Rogelio Ugarte 1401. 16-D

VENDO PASTELERIA "LA ANTIgua Perla", espléndido local, buena clientela. San Pablo 2499.

CARNICERIA VENDO POR TENER que atender otro negocio. Castro 647. 15-D

VENDO NEGOCIO ABARROTES depósito licores, excelente situación. Andrés Bello 319. 14-D

HOTEL TROCADERO, VENDO SEparación socios, Cartagena Playa Grande, 52 camas, listo trabajar, utilidad 15 mil pesos dos meses, contrato 4 años. Poco capital, sin derechos llave, es oportunidad. Tratar allá. D 14

VENDO NEGOCIO DE ABARROTES de poco capital y de porvenir con casa grande para habitación, arriendo barato. Tratar Camilo Henríquez 28. Casa de altos.

BOTICA ESPLENDIDA SITUACION vendo. F. G. Casilla 6528. 15—D

VENDO NEGOCIO MENESTRAS anexo licores puerta cité. Blas Cañas 445. 16—D

SE VENDE UN ALMACEN POCO capital. Alameda de las Delicias N.o 3459. Tratar con Bernardino Canales calle Herrera, o en el mismo negocio.

A INDUSTRIAL CON CIEN MIL pesos, ofrezco industria en marcha. Diez mil pesos mensuales utilidad líquida. Aberill. Bandera 260. D14

SAN PABLO ESQUINA CRUCHAGA véndese negocio. Arriéndase local.

SE VENDE LA CIGARRERIA DE calle Bandera 308. Tratar en Manuel Rodríguez N.o 860.

VENDO NEGOCIO MENESTRAS de ocasión. Nataniel 765.

INDUSTRIA PEQUEÑA, FACIL, limpia, productiva, vendo $ 1,300. Salvador 951.

POR AUSENTARME, VENDO HOtel con gran quinta de recreo, ring y otras diversiones, el único en San Bernardo, la mejor situación y la mayor clientela. Tratar y verlo en Eyzaguirre 354. D-14

VENDO PASTELERIA MUY ACREditada. Carmen 483. 16-D

VENDO EN EL BAJO PRECIO DE $ 4,000 oficina acreditada de compra venta de propiedades y préstamos por ausentarse su dueño. Tratar: Bandera 84, of. 4.

VENDO UTILES LAVANDERIA con derecho local. Nataniel 583.

SE VENDE ESPLENDIDO ALMAcén en muy buena situación para abarrotes por tener que ausentarse el dueño. Victoria 749. 16-D

VENDO UN NEGOCIO CHICO CON buena instalación, peso y vidriera. Dávila Larraín 1865.

VENDO ELEGANTE PASTELERIA poco capital, buena situación, amplio local con habitación. Inés Aguilera 1186 (Plazo Almagro).

VENDO CARNICERIA HIGIENICA y bien instalada con muy buena clientela, buena situación. Venta diaria comprobada $ 600 a 700 al contado. Maestranza 647. 15-D

VENDO ALMACENCITO CON VERdulería, con poco capital. Campo Marte 209. 15-D

ESTABLO QUE PRODUCE 2,000 mensuales, utilidad, vendo. Sazié 2970.

ALMACEN ABARROTES MUCHO porvenir, casa habitación, véndese. Cochrane 1002.

VENDO ALMACEN POCO CAPITAL muy buena situación comercial. Matucana 1331.

CARNICERIA VENDO, POR NO POderla atender. San Pablo 2320. 16—D

POR CAMBIO NEGOCIO VENDO pensión y todo menaje. Libertad 41. D 15

VENDO ALMACENSITO POCO CApital. Juan Vicuña 1409

NEGOCIO FRUTERIA, VERDUras, carbón, leña, vendo; tiene estantería para menestras. Esperanza esquina Andes.

VENDO NEGOCIO ALMACEN NAtaniel 1301 tiene contrato, buena casa grande. D-16

VENDO ALMACEN POCO CAPItal por no poderlo atender. Santa Isabel 368. 14-D

GALLETERIA CONFITERIA ANtigua acreditada vendo ocasión. San Diego 1553. 14—D

HABIENDO COMPRADO EL ALmacén Porvenir 561 no respondo de cuentas pasado tres días. A. R. D-15

VENDSE ESPLENDIDA PENSION venta diaria $ 150 a 200. Alonso Ovalle 1072. D-14

VENDO FRUTERIA POR NO POderla atender. San Diego 915. 16—D

REGALO ALMACENCITO Y JABOnería, $ 500, por ausentarme de Santiago. San Pablo 3078. 15—D

VENDO PELUQUERIA CON clientela, $ 400 pesos. Arriendo barato. Maule 1001. 14—D

PASTELERIA UNICA EN EL BArrio, realizo. Nataniel 38. 14-D

NEGOCIO ABARROTES CON ANExo licores, buena renta mensual, poco capital, véndese cambio giro. Camilo Henríquez 659. 14-D

POR VIAJE URGENTE VENDO pastelería al lado del circo, por $ 1,800. San Diego 877. 15D

¡GANGA! REGALO PENSION CON camas en el mejor barrio de Santiago. Manuel Montt 2865. 18-D

CARNICERIA VENDO BIEN INStalada, buena venta, posesión inmejorable, ganancias garantidas y vendo por mitad de su valor. Eyzaguirre 1036. Venta urgente. D-14

POR ENFERMEDAD VENDO LUcrativo negocito, precio conveniente. Víctor Manuel 1451. 14—D.

VENDO ALMACEN CON MUY POco capital, buena casa habitación, no poderlo atender. Copiapó 1479. 15—D.

VENDESE CARNICERIA POR NO poderla atender. San Martín 1001. D-15

VENDO ALMACEN, POCO CAPItal, por viaje urgente. San Diego 217. D-14

VENDO NEGOCIO CHICO. SAN Pablo 1527. D-14

SE VENDE UNA CIGARRERIA Y lustrín, posesión central. San Diego 188, por ausentarse su dueño. Tratar San Diego 5. D 14

DE OCASION SE VENDE UN NEgocio menestra y bodega licor. Avenida Matta No. 229. 15—D

ANTIGUO ALMACEN EL TROPEzón, vendo, anexo pensión con bebidas. Venta más de ($ 200.) diarios, por cambio giro, Sama 1703. 20—D

VENDO NEGOCIO DE PENSION Y cena, muy barato. San Pablo 3164. D 15

DIVERSOS

¡ZAPATEROS!! SUELAS DE LINgue primera realiza a $ 5 el kilo. Suelería el Cóndor, San Pablo entre Herrera y Maipú. 15—D

ESTACAS SALITRERAS MENSUdas en Aguas Blancas, compro. Dirigirse Casilla 673. 15-D

SEDAS CLASICAS Y FANTASIA medias, calcetines, guantes, pañuelos, camisetas, y calzoncillos, toballas, calcetines, etc., realiza baratísimo. Huérfanos 726. 14—D

ELVIRA VASQUEZ. MATRONA. [illegible] tos, inyecciones. Atiende llamados [illegible] Partos desde $50 [illegible] 633. D 22

PARRILLAS A PRECIO CONVENIENte puedo hacer. — San Alfonso 1017. 14-D

VENDO LETRERO GRANDE. SAN Diego 217. D-14

DESEO SABER EL DOMICILIO DE David Gómez. Conteste Correo N.o 2 Valparaíso. Emeterio Olivares. D 15

CELINDA O NICANOR NUÑEZ SE le necesita. Alameda 2091. D-14

MARMOL DE 3.50x75, PARA MOStrador, compramos de ocasión. Carmen 1420. Panadería. D 16

PELUQUERIA GARCIA, CHACABUco 13, media cuadra estación Central. Servicio higiénico y esmerado, atendido por su dueño.

GRAN REALIZACION EN SOMbreros de señoras y niñitas a precios de fábrica, en Tagal, desde 10 pesos; de niñitas a $ 7. Acudid a está gran baratura que en el barrio no tendrá competidor. San Pablo 2930.

HOTELES Y PENSIONES

CASA DE RESIDENCIA IMPERIAL: Comida espléndida, estilo familia, elegantes dormitorios, casa tranquila, elegancia, confort, teléfono 2463. Moneda 877, esquina Ahumada. —N14

¡ATENCION! PIEZAS AMOBLAdas de 3 pesos diarios con dos camas, 5 pesos. Hotel Buenos Aires. — Delicias [illegible]

HOTEL BIARRITZ, CACABUCO 14, Santiago, media cuadra Estación. Establecimiento moderno. Piezas desde $ 4; con pensión, $ 10. Comida sana y abundante, $ 3 cubierto.—Juan Poirier, ex-administrador del Círculo Francés. 31-D

ARRIENDO CON PENSION ESpléndidas piezas amobladas. Catedral 2679. D-15

PENSION FRANCESA, DEPARTAmento, balcones, con sin pensión, desde 130 días, meses. San Diego 122. 17-D

PIEZAS CON PENSION MATRIMOnios o jóvenes solos, arriéndase. Matucana 82. D-15

FAMILIA HONORABLE PROPORciona pieza, pensión. Prat 236. 14-D

En Casa de FAMILIA

sin pensionistas, necesito departamento amoblado para dos personas, con pensión. Inútil escribir si hay pensionistas.

Dirigirse: ALFA

CASILLA 51-D

TO LET FURNISHED ROOMS FOR married Couple Single gentleman with board. Casa Residencial. Estado 75. D 15

LINDA PIEZA PENSION, BALCON Alameda, arriendo a personas honorables. Delicias 2726. 18-D

$ 100 PIEZA Y PENSION LIBERtad 174. 14-D

DEPARTAMENTO ALTOS BALcón calle, con pensión, pieza amoblada, con pensión. Vergara 69. 19—D

PENSION MESA A DOMICILIO, buena comida. Vergara 69. 19—D

ARRIENDO PIEZAS PENSION, CAsa honorable. San Diego 262. 14—D

NATANIEL 180. SE DA PENSION de mesa, cocina francesa. D19

ARRIENDANSE PIEZAS AMOBLAdas, balcones calle, con pensión. Catedral 1297. D-14

BUEN DEPARTAMENTO INDEpendiente, con pensión. Carmen 185. 15-D

PIEZA AMOBLADA, PENSION A caballero o matrimonio solo, casa sin pensionistas. Copiapó 724. 15-D.

SAN DIEGO 79, ARRIENDO PIEzas departamento con pensión. D-18

SANTA ROSA 605, ARRIENDO pieza calle, pensión. 15—D.

ALAMEDA 975, PIEZAS AMOBLAdas, pensión caballeros honorables. 19—D.

DOY GRATIS EN INDEPENDENcia, local con habitación para negocio a cambio de pensión. Tratar: Olivos 723. D-14

ESPACIOSA PIEZA BIEN VENTIlada, amoblada, con pensión, apropiada para matrimonio. Casa tranquil bien atendida. Serrano 30. D 14

HOTEL AMERICA, MAPOCHO 1090. Frente Estación Mapocho. Espléndidas piezas amobladas. Muy ventiladas. Tranvías a la puerta. Precios módicos. D 14

ALAMEDA 777, CASA POCOS PENsionistas arriéndanse piezas, buena comida. D-15

MATRIMONIO ESPAÑOL NECESIta departamento sin muebles, con pensión, en casa extranjera, cerca del Portal Edwards. Tratar: Maipú 14. D-14

CASA FAMILIA ARRIENDA ESpléndidas piezas amobladas con pensión. Alameda 2465. D-17

BUENA PENSION, LINDAS PIEzas. Campo Marte 79. D-14

ARRIENDO PIEZA O DEPARTAmento. Aconcagua 1160. 14—D

200 LINDAS PIEZAS CON PENsión, casa quinta. Ca[illegible] 1530. 14 D

SEÑORA CON DOS NIÑITAS DE 6 y 9 años y empleada solicita tres piezas con pensión, para 1.o Enero. Casilla 936. A. A.

FAMILIA HONORABLE ARRIENda a matrimonio sin niños una o dos piezas calle, con pensión. Santa Rosa 1197

ARRIENDO PIEZA CON BALCON calle y pensión. Garcías Reyes 150. D 15

FAMILIA HONORABLE ARRIENda pieza con pensión, con o sin muebles. Nataniel 128.

ARRIENDANSE PIEZAS AMOBLAdas, balcones calle, con pensión. Catedral 1287. 15—D.

FAMILIA EXTRANJERA DOS NIños busca pensión casa familia sin pensionistas. Dirigirse por carta, Victorino Lastarria 82. 15-D

PIEZAS SIN MUEBLES CON PENsión se da a caballero respetable en casa honorable. Manuel Infante 2101, Ñuñoa.

CASA PARTICULAR OFRECE DEpartamento balcón, pensión, Prat 66.

DEPARTAMENTO MATRIMONIO, caballero, excelente comida francesa. San Antonio 847. 16-D

ARRIENDASE CON PENSION muy buena pieza. Olivares 1652 entre Dieciocho y Castro. 31-D

PIEZAS CON O SIN PENSION, balcón calle, arriendo. Tarapacá 1019, al llegar a Prat. 15—D

ARRIENDO PIEZAS AMOBLADAS, con pensión. Balcón calle e interior. Rosas 1353.

SE ARRIENDAN PIEZAS CON O sin pensión. Marcoleta 545. 16-D

LUJOSA CASA RESIDENCIAL, DElicias 978 frente Ahumada. Ofrece departamentos por meses y días. 15-D

PENSION PIEZA AMOBLADA 140, Riquelme 920. 15-D

PENSION MESA, PIEZA ARRIENdase. Bulnes 30. 15—D

SE DA PENSION CON Y SIN PIEza, de mesa y a domicilio. Romero N.o 2838. 15—D

SAN FRANCISCO 154, PIEZAS, pensión. Pasajeros, cinco, seis pesos diarios.

$ 90 PENSION CON PIEZA BALcón. Huemul 406, esquina Cóndor. 15—D

JUDICIALES

OFICINA GONZALEZ OSSANDON.— Cuestiones comerciales, civiles y criminales. Recíbese toda clase de juicios. Abogados especialistas para cada caso. Galería Alessandri 21 A. D 15

REMATES DE NEGOCIOS, VENTAs, verificar Sánchez y Campanella, anticipo fondos. Ordenes: Monjitas 852 y Matucana 717 B.

VENDO DE OCASION
Mesa comedor para doce personas, un aparador chico, seis sillas, [illegible], cuadros y varios útiles de casa.
San Pablo 2029

REMATE JUDICIAL.— EL DIEciocho de Diciembre de 1924, a las 11 A. M., se rematará ante el juez del Segundo Juzgado Civil, la propiedad embargada en los autos ejecutivos seguidos por doña Joaquina Arassa en contra de don Pedro Creixell, propiedad ubicada en la calle San Miguel N.o 211 de esta ciudad. La propiedad se remata dividida en tres lotes, cuyos mínimums son: Lote A., $ 31,141.06; Lote B.: $ 22,523. Lote C.: $ 2,331.66. Estos mínimums corresponden a los dos tercios del avalúo de cada uno de los lotes. El precio se pagará al contado dentro de tres días de efectuado el remate. Bases y demás antecedentes en la secretaría del Juzgado. 17—D

SOLICITUD DE MERCED DE Agua para regadío.—Señor Gobernador.—Guillermo Bascuñán A., domiciliado en Santiago, Agustinas 1306, por la Sociedad Bascuñán y Cía., viene a solicitar una merced de agua para regadío, en el río Claro, que separa el departamento de Lontué y Talca. La cantidad de agua que solicito es de seiscientos litros por segundos (600). La ubicación de la bocatoma es la siguiente: a 600 metros más o menos al oriente del puente carretero en el Río Claro, del camino de Molina a Talca, que pasa por el Porvenir y Peñaflor. La extensión para regar es de cuatrocientas ochenta (480) hectáreas, más o menos. La calidad de estos terrenos es variada. Estos terrenos se encuentran ubicados en el departamento de Lontué, Comuna de Molina, Subdelegación 2.a. Otros canales que se derivan del Río Claro: el único canal que se deriva del río es el de San Luis cuya bocatoma está en el mismo punto en que estableceré la bocatoma del canal que construiré. El Canal San Luis se deriva del Sur del Río Claro, riega actualmente 225 hectáreas más o menos y el canal que construiré se deriva hacia el Norte. Acompaño los siguientes documentos: a) escritura que acredita mi personería; y b) escritura de la Sociedad en cuya representación pido la merced de agua. Ruego a US. ordenar la publicación de esta solicitud por mi cuenta y por 3 veces consecutivas en un periódico de la cabecera del departamento, en uno de la cabecera de la provincia y en uno de Santiago, y elevar estos antecedentes al Ministerio de Obras Públicas, pasado treinta días después de la última publicación en caso de no haber oposición, y si la hubiere ponerlas a mi conocimiento para contestarlas. Ruego además darme por secretaría un recibo en que exprese el día y la hora de la entrega de esta solicitud y de los documentos que la acompañan.—Dios gue. a US.—Gmo. Bascuñán A.—Molina, Diciembre 2 de 1924. — Molina, Diciembre 2 de 1924.—N.o 95.—Vista la solicitud de la vuelta, DECRETO: Para los efectos que indica la ley, publíquese por tres veces consecutivas en los diarios "La Nación" de Santiago "La Zona Central" de Talca y "El Lontué" de Molina.—Anótese.—Osvaldo Bustos. 14-D

COPIA. — SOLICITA UNA MERced de agua. Señor Intendente: Francisco Montt Pinto, Gerente de la Compañía Minera Mercedes de Las Condes, domiciliado en Santiago, edificio de la Bolsa 322, en representación de la mencionada Compañía, viene en solicitar de US. la siguiente merced de agua, en conformidad con el Decreto Supremo N.o 254, de 5 de Febrero de 1907 y el Complementario de Febrero de 1921. Art. 2.o — E) nombre del río es San Francisco. — b) El volumen de agua que solicito es de 200 litros por segundo. c) El objeto es de utilizar este volumen de agua para una Planta de Concentración de minerales. d) La ubicación precisa de la captación o boca-toma es el punto de entrega de la actual instalación hidro-eléctrica de la Comunidad Elguín. La restitución de las aguas se hará dos kilómetros más abajo un poco antes de Las Vegas de Valenzuela. d) En la región comprendida entre la boca-toma y la restitución no existen otros canales o instalaciones análogas. f) El caudal mínimo del río es de mucho más de 300 litros por segundo. Art. 30. Acompaño por duplicado un plano de ubicación de la merced que solicito. b) Acompaño por duplicado una memoria explicativa de las obras en proyecto y el costo aproximado de ellas. Dios guarde a US. — (Firmado). — Francisco Montt P. — Señor Intendente de la Provincia de Santiago. — Cargo. — Santiago, 4 de Diciembre de 1924. — Recibida en la Intendencia de Santiago, a las 3.30 P. M. (Firmado). — Luis A. Alvear P. — (Hay un timbre que dice: Intendencia de Santiago. — Chile) —Providencia. — Santiago, 4 de Diciembre de 1924. — N.o 3653. —Háganse las publicaciones del caso, en el diario "La Nación" de esta capital. — Anótese. — (Firmados). — Mac-Kenna S. — Pedro Daza R. — Memoria explicativa — La Compañía Minera Mercedes de Las Condes instalará en el Cajón de San Francisco al Norte del lugar llamado Vegas de Valenzuela, una Planta Concentración de mil toneladas diarias de capacidad, para el beneficio de los minerales de sus minas, situadas en el mineral de Los Bronces. El agua se pide para uso de concentración y su cantidad se justifica porque las normas corrientes, especifican siete toneladas de agua por cada tonelada de mineral para este trabajo. En esta forma ocuparíamos un caudal de alrededor de cien litros por segundo, pero como la decantación de relaves trae consigo una pérdida considerable de agua se ha creído prudente pedir esta Merced, por 200 litros por segundo. Construiremos un canal desde el punto de entrega de la actual instalación hidro-eléctrica de la Comunidad Elguín y devolveremos las aguas al río dos kilómetros más abajo un codo antes de Las Vegas de Valenzuela, purificadas en la forma que exija el reglamento de la Dirección de Obras Públicas. — El costo de esta obra la estimamos más o menos de doscientos pesos por metros. — Por Compañía Minera Mercedes de Las Condes. (Firmado). — Francisco Montt P. — Santiago, 5 de Diciembre de 1924. 14—D

COMPRA-VENTA NEGOCIOS, REmates encárgase Nefatalí Arce. Oficina: Bandera 441. 17L

REMATE.—EL 15 DE DICIEMBRE próximo a las 4 P. M. se rematarán ante el compromisario don Aníbal Urrutia Morandé 432 y el actuario don Nolasco Mardones los siguientes sitios ubicados en Providencia colindantes con la Avenida Nueva de Lyon parte del que fué Molino Santa Magdalena, con los siguientes mínimums y dimensiones: número 1 de 565 metros a $ 15 metro; número 2 de 530 metros a $ 15 metro; número 5 de 1,050 metros, a $ 15 metro; número 6 de 800 metros a $ 10 metro; número 9 de 1,040 metros a $ 15 metro; número 10 de 800 metros a $ 10 metro y número 18 de 1,080 metros a $ 15 metro, sin gravámenes. Precio mitad al contado y el resto a 6 meses con el 8 o/o. Demás antecedentes en poder del actuario suscrito. Partición de los bienes de don Domingo Costa Galletti. — Nolasco Mardones. Notario. D-17

POR ACUERDO DE LOS HEREDEros de don Francisco Rodríguez, tomado ante el árbitro don Manuel González Guzmán, se procederá al remate de una casa y sitio ubicado en el camino de los Pajaritos al lado de la chacra Las Rejas de la comuna de Maipú. Mínimum $ 8,000 mitad al contado y mitad seis meses 8% de interés. Se fijó para el remate el 20 del mes en curso, a las 11 1/2 A. M. en el escritorio del Árbitro Compañía 1231, oficina 4. El 14 del presente a las 6 P. M. se verificará el remate de los bienes muebles de la sucesión en la casa ya indicada de la Avenida de Los Pajaritos. Bases y antecedentes en el escritorio del Árbitro. D-14

OCUPACIONES (OFRECEN)

OFICINISTAS Y EMPLEADOS DE COMERCIO

JOVEN SE NECESITA PARA AYUdante de facturero. Se requiere tenga buena letra y sepa escribir a máquina. Casilla 2568. 14-D

MARGINADORES NECESITO. NAtaniel 166. D-14

IMPRENTA "JARA", PRAT 189, necesita prensista pedal, completo. D-14

EMPLEADO PARA OFICINA DACtilógrafo necesítase. Casilla 128—D

CAJISTA DE REMIENDO COMPEtente necesita Imprenta Universitaria, Estado 63. D 16

JOVENES ACTIVOS PARA VENder artículo fácil colocación, necesítase. Cumming 818. 12 a 6.

EMPLEADO COMPETENTE, SECción menaje, necesitamos, Fratelli Castagneto, Alameda 1407.

NECESITO PRENSISTA PEDAL joven, sin pretensiones. Montt 2655

CONSTRUCCIONES

SE NECESITAN DOS ALBAÑILES fundo Santa Corina. Barrancas. D15

NECESITO BUENOS ALBAÑILES para el Lunes. Salir con herramientas. Ricardo Santa Cruz 758. 15-D

PINTORES NECESITO IRARRA 15—D

ALBAÑIL PARA POLOLO. GALvez 105.

ALBAÑILES COMPETENTES EN trabajo de piedra necesítanse. Nueva de Lastra 653. 13-D

HOJALATEROS Y GASFITERS

SE NECESITAN BUENOS HOJAlateros y un ayudante mecánico. Avenida Irarrázaval 132. D 19

NECESITO MAESTRO GASFITER ojalatero. San Diego 1735.

CARPINTEROS MUEBLISTAS

CARPINTEROS Y PEONES NECEsito. Santos Dumont 565. D-18

CARPINTEROS DE BANCO NE S. Bezanilla 1451. 14-D

NECESITO CARPINTERO PARA entablar pisos. San Francisco 105.

CARPINTEROS PARA EL CAMPO necesito. Verse con Epifanio Martínez a las 2 P. M. en Nueva de Matte 1311 esquina Independencia.

CARPINTERO COMPETENTE PAra puertas y ventanas necesito. Fábrica 1847, detrás Parque Cousiño. D 15

NECESITO CARPINTEROS DE banco, Fernández Concha 850, Ñuñoa. 15—D

CHAUFFEURS

NECESITO CHAUFFEUR CASADO con muy buenos informes. Tratar de tres a cuatro, Agustinas 1233. D-14

PELUQUEROS

NECESITO PELUQUERO CON herramientas. San Pablo 2205. 14-D

NECESITO PELUQUERO. FRANklin 831. D-14

PELUQUERO NECESITO. VICTOria 600.

NIÑOS

NIÑO PARA EL ASEO CASA COmercial. Pasaje Balmaceda 28. D 14

NECESITO NIÑO PARA LUSTRIN Alameda 162. 14—D

MUCHACHO DE 15 A 17 AÑOS PAra limpieza de Peletería se necesita. Delicias 1593, esquina Dieciocho. 14 D

NIÑO [illegible] AYUDAR PASTELEría necesito. Independencia 1044. 15 D

NIÑOS SE NECESITAN PARA LA venta de chocolate y alfeñiques, casa y comida. San Francisco 401. D-15

NECESITO NIÑOS. SAN DIEGO 144. D-15

NECESITO MUCHACHO PARA ayudante de establo, con recomendaciones, presentarse a toda hora. Las Heras 1042.

NIÑO JOVEN CON RECOMENDAción para atender cigarrería, necesito. Pasar de 1 la 12 M. Bandera 843.

NECESITASE NIÑO APRENDIZ electricista. New York 67.

NECESITO NIÑO, ANDRES BELLO N.o 833, casa 6.

ARTES MECANICAS

TORNEROS MECANICOS NECESItanse. Moneda 2258. 14—D

NECESITO BUEN MAESTRO CErrajero. Valparaíso 1040. 16-D

MECANICO COMPETENTE PARA atender motor a vapor y chancadora, presentarse Domingo 10-11; Lunes 8-9 A. M. Huérfanos 1223, Of. 16. 15—D

MOZOS

NECESITO MOZO COMPETENTE para salón de billares. Delicias 2860. D-14

MOZO RECOMENDADO QUE HAyan estado ocupado Botica. San Diego 2002. 15—D

NECESITO MOZO PARA HOY DIA Molina 901.

NECESITO UN MOZO COMPETENte para restaurant. Independencia 1867.

ZAPATEROS

FABRICA DE CALZAdo necesita armadores para inglés y clak. Se paga buen precio. Prat 1050. D-15

ZAPATEROS DE HOMBRE PAGO 22 y 25. Compostureros que sepan algo de obra nueva necesito. A. Prat 103.

LIJADOR TACOS, LABRADOR alambrador tapellas, aparadoras, enhuinchadora, dobladora, sacador punteras, necesítanse. Las Quintas 546. 17-D

REMATADOR NECESITO FABRIca Calzado. Huemul 3316. 15-D

FIJADOR DE TAPAS BLOK, COMpetente, se necesita. San Diego 1310.

NECESITO OFICIAL DE COMPOSturas de calzado. Mapocho 1756. 16—D

VARIOS

FABRICANTES, INDUSTRIALES acéptoles muestrarios comisión, próximo viaje sur. Manuel Montt 655. 15-D

NECESITO NOCHERO, DIEZ DE Julio 221. 14D

"LA SANTIAGUINA", HUERFANOS 1797, necesita hornero. 14-D.

JARDINERO CON MUY BUENAS recomendaciones, necesito. Catedral 2474. D-15

NECESITO RECORREDOR ESMAltador. Dardignac 501. 15—D.

MAESTRO COCINA NECESITO Restaurant Merced. 505 14—D

ESTABLO NECESITA BALFAREro. Rosario 1070. D-15

MESONERO COMPETENTE Y CON recomendación, se necesita en Delicias 3363, Restaurant La Feria. D-15

MAESTRO PARA LA TUPI NECEsito. Delicias 1639. 15-D

CORTADOR DE CARNE NECESITO Santos Dumont 747.

VULCANIZADOR COMPETENTE se necesita para San Fernando, se prefiere a Juvena Garrido. Tomar datos. Maturana 1188. 15-D

NECESITO AMOLDADOR COMPEtente de figuras y pintores. Delicias 504. 15-D

BARNIZADORES PINTORES PREciso, San Antonio esquina Huérfanos.

NECESITO TRABAJADORES SANto Domingo 1569.

SEGADORES PARA CEBADA NEcesito. Dirigirse a Luis González, Estación Colina. D 15

PRENSISTAS CILINDRO Y PEDAL competentes y niño para mandados necesita La Ilustración. Santo Domingo 868. 15—D

NECESITO FUNDIDORES. BULNES 216. 15—D

NECESITO PANADEROS SEPAN trabajar. Pastor Ovalle 801. D-15

TORNERO MECANICO, CALDEREro y cerrajeros necesitan Herrería Sotomayor 847.

CARRETELERO CON CARNET Y buenos informes, necesito. Sotomayor 847.

OFICIALES TALLADORES NECEsito. Prat 853.

TRABAJADOR JOVEN PARA OFIcial encerador, sueldo $ 160 mensual, necesito. San Martín 961.

NECESITO UN TAPADOR TAPA corona, Manuel Rodríguez 1035.

MAESTRO PARA CORTAR ADOBES necesito. Maestranza 144. 15—D

SACADORES DE PUNTERA. NEcesito dos. Falucco, Huemul 3216. 15-D

AYUDANTE CORTADOR SUELA máquina golpe, necesitamos. Nueva Valdés 925. 15-D

SE NECESITA UN BUEN CORTAdor sastre de primer orden. Dirigir-

SE NECESITA UN BUEN CORTAse: Diez de Julio 1345. 15 D

ORNAMENTADOR NECESITO Unión Americana 55. 16—D

MAESTROS PASTELEROS, AYUdantes y dulceras chilenas competentes, necesito. Delicias 2867.

NECESITO TORNERO EN MADEra. General Velásquez 281. 15—D

NECESITO TONELERO APRENDIZ y oficial que sepa algo trabajar en Tupiz. Rosas 2646.

COCHECITO PLEGABLE PARA guagua, véndese barato. Rosas 1710.

NECESITO BRONCEROS Y LIMAdores. Tocornal 621. 16—D

CERRAJEROS MAESTROS Y OFIciales, necesito. Vicuña Mackenna 341. 21—D

BARNIZADOR COMPETENTE NEcesito. San Diego 15.

OPERADOR CON CARNET, SEA electricista, necesita teatro, buen sueldo. Gálvez 453.

DACTILOGRAFAS Y OFICINISTAS

NECESITO CAJERA REGULAR edad, Eyzaguirre 1147. D-14

SEÑORITA NECESITO, QUE EScriba a máquina, tenga buena letra y sepa contabilidad. Presentarse: de 8 1/2 A. M., a 9 1/2 A. M. Teatinos 86. 15—D

CAJERA SEÑORITA FORMAL NO muy joven buenos certificados de honorabilidad necesítase. San Diego 546. 14-D

DACTILOGRAFA COMPETENTE necesítase. Huérfanos 864.

SEÑORITA COMPETENTE EN cuentas, correspondencia y escritura a máquina, necesito. Delicias 2867. 15—D

APARADORAS

APARADORAS COMPETENTES PAra la máquina izquierda se necesita en Gálvez 1045. D 14

APARADORAS NECESITO. LIRA 201. 15-D

APARADORAS, ENHUINCHADOra, dobladora, lijador tacos, sacador punteras, necesítanse. Las Quintas 546. 17-D

LAVANDERAS

NECESITO PLANCHADORAS COMpetentes. Tintorería Francesa. San Antonio 386. D 14

LAVANDERAS NECESITANSE. CAsa particular, comida y sueldo. Root 570. 15—D

LAVANDERA RECOMENDADA Y competente, necesítase. Agustinas 517.

SE NECESITAN LAVANDERAS Carmen 42. D 15

PLANCHADORAS DOBLES Y LAvanderas necesita. Lavandería, Merced 475. 15-D

LAVANDERIA "LA IBERIA" SAN Isidro 360. Camiseras y posticeras necesito. 15—D

SE NECESITA APLANCHADORAS de doblez, lavandería, Franco Española. Huérfanos entre Cueto y Sotomayor. 15—D

LAVANDERA Y NIÑA COMEDOR necesito puertas adentro. Buen sueldo. Catedral 2610.

LAVANDERIA FRANCESA, MOLIna 74. Camiseras y posticeras necesito. 15—D

LAVANDERA PUERTAS ADENtro, buen sueldo, necesito. San Alfonso 75. Hotel Paz.

NECESITO APLANCHADORAS Y empleada para tienda. Lavandería Dardignac 266.

NECESITO BUENA POSTICERA Santo Domingo 593.

COSTURERAS

NECESITO BORDADORAS MAQUIna Singer. Ñuble 1020. 14-D

NECESITO VEINTE COSTURERAS Echaurren 654. D-15

NECESITO BUENAS AYUDANTAS para la Moda. Amunátegui 832. 15—D

NECESITO BUENAS COSTURERAS a modas. Dávila 628. 14-D

NIÑA APRENDIZA COSTURA NEcesito. Matucana 215.

COSTURERA POR DIA NECESIta Vicuña Mackenna 981.

NECESITO BUENAS AYUDANTAS sastre. Pago bien. San Diego 1454, casa 33. 6—D.

COSTURERAS SASTRES PARA vestones. Necesito Bulnes 11.

NECESITO BUENA COSTURERA en traje sastre de señora. Victorino Lastarria 177. D-15

CHALEQUERAS COMPETENTES necesitamos "London House", Huérfanos 1039.

CAMISERAS Y POSTICERAS NEcesita Lavandería, Merced 475. 15-D

NECESITO COMPOSTURERA VEStoneras, chalequeras, pantaloneras. Exposición 402.

COSTURERA APRENDIZA, SANta Rosa 155, Casa 15.

NECESITO MUY BUENAS COSTUreras Maule 1662.

NECESITO 10 BUENAS COSTUREras Maule 1062. 15-D

COSTURERA PARA TRAJES DE señora, necesito. San Miguel 46.

NECESITO CALADORAS COMPEtentes, bien pagadas. Delicias 2369.

NECESITO COSTURERA ENTENdida en trajes sastres. Sazié 2043, casa 4.

NECESITO CAMISERAS Y POSTIceras. Lavandería, Bascuñán 269.

COSTURERAS SASTRES NECESIto Rosas 2841. 15—D

SE NECESITAN AYUDANTAS VEStoneras. Recoleta 428, casita 14. 15—D

CALADORAS COMPETENTES A máquina, buen sueldo, necesita Casa Saavedra. Alameda 372. D 15

CHALEQUERA Y PANTALONERA se necesitan sastrería 412 Teatinos traer muestra.

CAMISERAS, POSTICERAS. NEcesítanse. Lavandería Francesa, García Reyes 623. 15—D

OPERARIAS TEJIDO AL TELAR y aprendizas necesito, 10 de Julio 1159. 16—D

EMPLEADAS DE MANO

EMPLEADA NECESITO. CATEdral 2388. D-14

EMPLEADA REGULAR EDAD CON recomendaciones poco quehacer. San Pablo 2165. 15—D

EMPLEADA CON NIÑITA UNOS años para quehaceres, o empleada sola, necesito Sama 1716. 15—D

EMPLEADA PARA QUEHACERES casa, necesítase. Diez de Julio 1284. D 16

EMPLEADA PARA LA MANO SEpa servir comedor, necesito puertas adentro. $ 80 mensuales. San Diego 310, altos. 16—D

EMPLEADA JOVEN NECESITA matrimonio alemán, solo. Avenida Tucumán 749 por Av. Salvador.

NECESITO EMPLEADA QUEHAceres de casa. República 7. 15—D

NIÑAS SERVIR LAS MESAS NEcesito. Restaurant, Franklin 1004. D 16

NIÑA COMEDOR NECESITO. SAN Martín 555.

NECESITO EMPLEADA SERVICIO matrimonio solo. Tratar de 12 a 3 P. M. Avenida Matta 72. 15—D.

EMPLEADA PARA EL SERVICIO de dos personas, necesito en Bandera 758, casa 5. Tratar de 3 a 5. D-15

EMPLEADAS COMPETENTES Y recomendadas de la mano y niñera para Valparaíso. Tratar: Serrano 395. 15-D

EMPLEADA PARA COMEDOR buen sueldo, urgente. Serrano 244.

NIÑA FORMAL RECOMENDADA para poco servicio, necesito. Maestranza 144. 15—D

RESPUESTAS A NUESTROS LECTORES

LAS PERSONAS CUYAS CONSULTAS NO APAREZCAN RESUELTAS EN EL DIARIO, SERAN ATENDIDAS PERSONALMENTE POR EL REDACTOR DE LA SECCION, LOS DIAS LUNES, MIERCOLES Y VIERNES, DE 5 A 5.30 DE LA TARDE

BIENES DE MENORES

Interesado.— Temuco.

Cuando se murió mi padre, me nombró un curador por testamento, y, precisando sus atribuciones, dice textualmente: "Con los frutos y entradas deberá atenderse a los gastos de educación y crianza del menor, no pudiendo gravarse, enajenarse o comprometer el capital, ni arrendar por más de dos años los bienes raíces ni recibir anticipadamente más de cuatro meses de arriendo.

Mi curador, sin embargo, ha vendido durante mi minoridad, un fundo.

¿Qué puedo hacer ahora— tengo veinticuatro años— para rescatarlo?

¿Puedo pedir que se me nombre un curador especial?

¿Es nulo, en estas condiciones, un remate público forzado?

¿En virtud de qué disposiciones legales?

Los tutores y curadores pueden, con ciertas restricciones, enajenar los bienes raíces del pupilo, gravarlos con hipoteca, censo o servidumbre y enajenar los muebles preciosos o que tengan valor de afección. Se requiere, sí, para la validez de estas operaciones decreto judicial, previo dictado por causa de utilidad o necesidad manifiestas.

Esto no obstante, cuando ha precedido decreto de ejecución o embargo sobre los bienes raíces del pupilo, no es necesario nuevo decreto para su enajenación.

En consecuencia— y si como parece desprenderse de la expresión "remate público forzado", que emplea usted en su carta— el fundo a que en ella se hace referencia, ha sido vendido por decreto judicial y con las solemnidades legales, para la satisfacción de obligaciones contraídas por su señor padre, y que usted su heredero, está jurídica y moralmente obligado a cumplirlas, la enajenación está bien hecha y nada puede intentarse.

Si la venta ha sido hecha por su curador contraviniendo las disposiciones legales que reglamentan estas materias, puede usted personalmente, dentro del término de cuatro años contados desde la fecha en que llegue a su mayoridad o antes por intermedio de un nuevo curador, pedir la rescisión del contrato de venta de acuerdo con las disposiciones contenidas en los artículos 1681, 1445, y 1691 del Código Civil.

EMBROCACION PARA MASAJES

Varios deportistas.— Santiago.

Sírvase indicarnos por intermedio de su sección, la manera de preparar una buena embrocación para masajes.

He aquí dos excelentes fórmulas que sirven perfectamente para el objeto:

1) Caseína seca . . . 25 gramos
Acido bórico . . . . 2 gramos
Glicerina . . . . . 3 gramos
Solución de carmín . Q. S.
Esencia de almendras amargas . . . . V gotas

2) Lanolina . . . . 240 gramos
Glicerina . . . . 120 c. c.
Agua de rosas . . . 360 gramos
Esencia de geranio . 1 gramo

AB OVO USQUE AD MALA

Estudiante.— Santiago.

Tomo de una revista española: "... y en una narración ab ovo usque ad mal trata de justificar..."

¿Cuál es la traducción de las palabras latinas?

"Desde el huevo a la manzana".

Esta frase, muy generalizada en España, se aplica al escritor pesado en sus narraciones, quien tomando el negocio desde muy atrás, no concluye hasta haber contado los últimos y más nimios detalles.

Se relaciona el origen de esta locución con aquel pesadísimo autor que queriendo contar o referir la destrucción de Troya, empezó por el huevo de donde suponía haber salido Elena y prosiguió hasta la manzana de la discordia que Paris juzgó debía ser entregada a Venus.

ZENON.

NIÑA DE MANO $ 80 SUELDO recomendada, necesito. Avenida Matta 586. Sanatorio.

SIRVIENTA PARA LOS QUEHAceres de la casa, se necesita. Alameda 2459.

EMPLEADA NECESITO, AUNQUE tenga niño, unos 10 años. Cueto 1002.

EMPLEADA PARA HOTEL NECEsito Brasil 706. D 15

SERVIDUMBRE LA MEJOR DE Santiago, pídala Bandera 839.

EMPLEADA SERVICIO MANO NEcesito. Serrano 356. D 15

COCINERAS

COCINERAS, DE PIEZAS, COMEdor, niñeras amas, mozos competentes, recomendados para ésta o fuera Santiago, encontrará inmediatamente en la acreditada oficina "a Veloz". Bandera 441. Sucursal: García Reyes 23. 18-D

SE NECESITA COCINERA. BAquedano 734. 14—D

COCINERA COMPETENTE CON INformes, necesítase. Carrera 146. De 2 a 4. 16—D

URGENTE NECESITO COCINERA. Osvaldo Gallardo, Santa Elena 2485. D-14

COCINERA, EMPLEADA PIEZAS, necesítanse. San Miguel 169. D-14

NECESITO EMPLEADA JOVEN matrimonio solo. Zañartu 1096. D-15

SE NECESITA NIÑA PARA LA cocina, pocas personas y una joven que se haga cargo de un taller de vulcanización. Tratar Alameda 1871. D 14

COCINERA CON RECOMENDACIOnes necesito, pago buen sueldo. Delicias 3875. D 15

NECESITO COCINERA O AYUDANta de regular edad, con buenas recomendaciones, para poca familia. Tratar 1 a 4. Claras 688. D 17

NECESITO COCINERA. SAN DIEgo 839. 14—D

NECESITO EMPLEADA PARA COmedor buena presencia y con recomendaciones. Compañía 3253. 14 D

BUEN SUELDO EN AVENIDA ESpaña 778, pago cocinera joven. 14-D

SE NECESITA UN AYUDANTE DE cocina. San Antonio 81. 14-D

MAESTRA DE COCINA NECESITO para restaurant. Merced 805. D 15

COCINERA CASA POCA FAMILIA, buen sueldo, necesito. Egaña 573, entrada San Isidro. D 15

AYUDANTA COCINERA, SUELDO cincuenta pesos. Cama adentro necesito. Moneda 377.

COCINERA NECESITO, DOS PERsonas. Rosas 1740.

COCINERA COMPETENTE NECEsito. Olivares 1652. 16-D

NECESITO NIÑA PARA LA COCina. Alameda 145. 15—D

SE NECESITA CON URGENCIA cocinera. Molina 218.

COSTURERA PARA TRABAJOS sencillos, necesítase. Marín 359.

DOS OCUPACIONES: COCINERA comedor persona sola y niño aseos necesita Vicuña Mackenna 660.

NECESITO COCINERA, DOS NIñas para ayudante cocina y las mesas, facilito cama si no tiene. Pensión Mapocho 2831, entre Libertad y Esperanza.

NIÑERAS

EMPLEADA NIÑOS, REGULAR edad, excelentes recomendaciones necesítase. Agustinas 715. D-14

NIÑERA PARA DOS NIÑOS NEcesito. Santa Isabel 878. D 15

CUIDADORA PARA NIÑOS, ASEAda, recomendada, necesito pronto Argomedo 415.

NECESITO NIÑA PARA CUIDAR guagua. Exposición 300.

NIÑERA PARA EL CAMPO RECOmendada necesito. Catedral 2219. D 16

NIÑERA FORMAL NECESITO, sueldo $ 60. Echaurren N.o 351. 15—D

VARIOS

MUCHACHA DE 15 a 17 AÑOS PAra limpieza de Peletería se necesita. Delicias 1593 esquina Dieciocho. D 14

NIÑA PARA AYUDAR QUEHACEres casa, de cuatro personas. Marcoleta 488. 14-D

NECESITO COUPLETISTAS. EYzaguirre 1137. D-14

NIÑA PARA AYUDAR QUEHACEres casa, necesito, buen sueldo. Tocornal 358, cerca Jofré. D-15

AMA CON ABUNDANTE LECHE sin guagua, necesito urgente. San Diego 1063. 14—D

SE NECESITA EMPLEADA PARA ayudar a los quehaceres de casa. — Carrera 534. 14-D

BISMOLAN, CURA LA IMPOTENcia, debilidad sexual y neurastenia, se vende Boticas Bentjerodt, Brand, Greve, Indio. E-9

CLINICA DENTAL. AV. MATTA 319-A. Dentaduras artificiales todo sistema. Composturas 6 horas. Facilidades pago. 15—D

NIÑA 12—14 AÑOS NECESITO. PREsentarse Lunes 9-10 A. M. Santa Filomena 119. 15—D

NIÑA APRENDIZA DULCES PUERtas afuera, mensual $ 30 a $ 80. Ñuble 769. 15—D

NECESITO MAESTRA JOVEN EN dulces chilenos. Ñuble 769. D 15

LAVADORAS DE BOTELLAS Y un mozo chauffeur, se necesita en Manzano N.o 536. (Recoleta). 16-D

MUCHACHA SANA Y FUERTE DE campo hallará buena ocupación, buen sueldo, servicio casa, Bandera 260 E. A.

FARMACEUTICA NECESITO. ECUAdor 4012. D 15

MAESTRA PARA EL BETUN Y embetunadoras, necesito. Fábrica Calzado. Irarrázaval 707. 16—D.

NECESITO NIÑA PARA SERVICIO matrimonio solo. Dávila 959. 15—D

SEÑORA PARA TODO SERVICIO Brasil 80. D-15

PARA CARTAGENA NECESITO mayordoma entienda movimiento hotel. Chiloé 2075.

NECESITO SEÑORA PARA CUIDAR una enferma de guagua. Fariña Pasaje Pedro Montt, casa 6.

MARCADORA DE TACOS NECEsito. Gálvez 1182.

EMPLEADA PARA TODO SERVIcio necesito. Lira 937. 16-D

RODOLFO VENEGAS SALAS, PLAzuela Santo Domingo, necesita señoritas, jóvenes.

MAQUINARIAS

A DELICIAS 2715, DIRIJASE cuando necesite vender, comprar máquinas de ocasión. Enero 1

PRENSAS PARA BALDOSAS, IMportadas vendo, Lira 715. 14 D

CORREAS DE SUELA, BALATA Y pelo camello nuevas y usadas vendo constantemente. Teodoro Preisler. — Huérfanos 2448. 10-E.

MOTOR ROBEY 8 HP. TRILLADOra, Casse 40" de ocasión vendo. San Alfonso 1017. 14-D

SE VENDE UN MOTOR ELECTRIco de dos caballos, A. E. G., para corriente continua, ídem un motor chico de un cuarto caballo se venden sopletes para soldar al oxígeno Av. Matta 1293. D-14

TRILLAS, OFREZCO EN ARRIENdo trilladora y motor muy económico; prensas y picadoras para pasto. Ordenes: Manuel Pradenas, Teléfono 47 Ñuñoa. Correo N.o 10. D-15

PUNZON, MOLDES, CURVADOR de cañones con banco vendo. Independencia 463. 14—D

$ 390 PESOS, VENDO RICA MAquina de pie para talabartero o zapatero. Andrés Bello 512. 14—D

HARNEADORAS A MANO Y MOtor ofrece fábrica Ulrico Losser, Cumming 861. D 19

MOTOR BERGMANN 7 HP. COrriente continua, vendemos. Carmen 1420. Panadería. D 16

RODONADORA "UNIVERSAL" grande, con 14 pares dados y prensa canteadora, para hojalateros perfecto estado, vendo ocasión, entregándolas inmediatamente con 10 o/o contado. Verlas: Domingo 1-5. Libertad 455. ¡Pagaría comisión venta!

PRENSA PARA ENFARDAR PASto accionada a mano. Se compra. Detalles: a Casilla 3307. D 16

VENDO DE OCASION. 1 MAQUINA Singer 71-30; 1 cerradora W. W. 6 máquinas coser Singer 44-20, todas con mesones y trasmisión, etc. 1 motor AEG 1 HP corriente continua; 1 motor AEG 1 HP corriente alterna, planchas eléctricas, mesones de corte, modelaje de camisas, cuellos y puños, estanterías, caja de fondos, escritorio, instalaciones, etc. De todo se puede tomar en un lote pues está instalado para que funcione la fábrica de camisas y ropa blanca. Dirigirse a E. V. Ch. Casilla 405.

$ 1[illegible]0 VENDO [illegible] [illegible]o de banco, Santa Elvira 1, al lado estación Ñuñoa.

OCASION, VENDO MAQUINA PAra hacer escobas. Dávila 939. 15—D

OVERLAND MAGNETO BOSCH perfecto estado, vendo $ 2,000. Co[illegible] Central: "Overland".

AÑO NUEVO REGALO MAQUI[illegible] ralladora madera; otros útiles [illegible] original. Martínez de Rozas 18[illegible]

ROMANA 500 KILOS VENDO, AV. La Paz N.o 15. 11-D

MOTORCITO 1/6 VENDO, MO[illegible]la 962, Pasaje adentro N.o 91.

VENDO MAQUINA SINGER [illegible] otra 70 pesos. Dardignac 516.

SE VENDE RICA MAQUINA [illegible] coser, Singer. Huérfanos 2[illegible]

MAQUINA ESCRIBIR CORONA portátil, de ocasión vendo. San Diego 1371. 11-D

MAQUINA NUEVA DE ESCRIBIR "Corona" con estuche, vendo, [illegible] pesos. Bascuñán 312. 14-D

TRASMISIONES CON DESCANSOS vendo ocasión. Unión Americana 77.

CALDEROS 8 Y 6 H. P., CON MOtor, vendo. Unión Americana 77. 15-D

TRILLA: CONTRATA MOTOS TRIlladoras de 1.a, Unión Americana 77.

TRILLADORA CASE, PRENSA ACEro, de pasto, ocasión, vendo, Unión Americana 77. 15-D

CORREAS NUEVAS, PRECIOS BAjísimos. Chacabuco 68.

RIELES DECAUVILLE, CLAVOS rieleros, ofrece. Chacabuco 68.

CALDEROS, MOTORES, TRILLADOras, motor, gas pobre, ofrece. Chacabuco 68. 15-D

TORNERIA DE TODA CLASE [illegible] piezas, acero, bronce, fierro fundido Libertad 21.

CUCHILLOS PARA MOLDURERA tupí, machiembradora, [illegible] realízanse. Pedro Oña 15.

TIPOS, CAJAS, PRENSA [illegible] Mercurio, guillotinas, rodillos, [illegible] vendo. San Pablo 1157. D 11

COMPRO MAQUINA PREPARADOra de cortes. Correo 5. Santiago M. L. Troncoso. 1 N

MOTOR A BENCINA HASTA 1 CAballos, compro. Vicuña Mackenna 341. 16-D

MAQUINA BIOGRAFO AMERICAna, perfecto estado, vendo. San [illegible]ro 585.

MAQUINA [illegible] "CORNELL" [illegible]escribir Población Monterrey, Av. Monterrey N.o 13. L. González.

INSTRUCCION

CURSO DE VACACIONES [illegible] Instituto San Martín, San Martín [illegible] Internado, mediopupilaje, externado. Bachillerato, humanidades, preparatorias. Sistemas antiguo y concéntrico.

PEDAGOGO DIECIOCHO AÑOS práctica, prepara exámenes [illegible] Marzo. Casilla 2308.

ESCUELA NORMAL No 1—[illegible]riamente hasta el 24 del presente de 9 a 12 M. está abierta la matrícula para aspirantes a normalistas.—La Dirección.

INSTITUTO MERCANTIL, FUNDAdo 1904. Serrano 523, teléfono [illegible] Matadero. Contadores, cajeros, tenedores de libros, taquígrafos, dactilógrafos. Víctor Mena, director, contador y perito mercantil del Estado.

ACADEMIA DE CORTE PARA SEñoritas. Abierto cursos rápidos [illegible] ciones. Enseñanza garantida. [illegible] pase alumnas de provincia. San Antonio 381. Mme. Tiraferri.

SEÑORITA NORMALISTA DA clases a niñito o niñita durante vacaciones. Leonila Dueñas, Correo [illegible]

INSTITUTO COMERCIAL DE SANtiago. Agustinas 1060, enseña rápidamente: Contabilidad, Taquigrafía, Inglés, Francés. Otorga diplomas legalizados.

EXAMENES HUMANIDADES, PREparan conocidos profesores [illegible] Garantizamos enseñanza, Instituto Comercial, Agustinas 1060.

ACADEMIA DE DACTILOGRAFIA anexa Instituto Comercial, Agustinas 1060, prepara rápidamente perfectos dactilógrafos.

PROFESORA HISTORIA O PA[illegible] cantil. Serrano 523.

¡INGLES! PROFESOR LONDINENse. Idioma corriente, tres meses profundizado cuatro. Pronunciación perfecta. Referencias espléndidas. Claras 46.

CURSO VACACIONES.— IDIOMAS, Preparatorias y Humanidades. Matrícula de 9 a 11 A. M. Padre Mariano 25. Providencia.

INGRESOS. — CLASES PRACTICAS. Prepárase exámenes. Colegio [illegible] dre Mariano 25, Providencia.

"UNIVERSIDAD LIBRE RODOLFO Venegas Salas". Plazuela Santo Domingo. Matrícula abierta. Tres meses vacaciones.

ACADEMIA MODELO. HE ABIERto un curso de corte y confección a mitad de precio, corto moldes sobre medida, recibo confecciones. [illegible]tade 850.

MUSICA

MUSICA PIANO RECIEN PUBLIcada "Torero", Shimmy, gran éxito San Pablo 1516. 1.o-E

MUSICA PIANO RECIEN PUBLIcada "Torero", Shimmy gran éxito. San Pablo 1515. 30-D

LIBROS Y ESTAMPILLAS

LIBROS COMPRO SAN DIEGO 108 21—D

COLECCIONES DE SELLOS, MAyores de tres mil diferentes compro. Estudio Filatélico, Agustinas 1040. 1.o-E

COMPRO SELLOS CHILENOS POR ciento y miles. Solicite lista precios. Estudio Filatélico. Agustinas 1040. 1.o-E

VENDESE BARATA, COLECCION completa, Boletín Sociedad Nacional Minería. D 15

MATERIALES DE CONSTRUCCION

BARRACA Y MAESTRANZA "ITAlia", Nataniel 469. Teléfono 271. Parque. Fierro en barras y planchas vigas doble té y canales, acero para resortes, llantas de canto redondo y liso, material importado, ofrece a precios convenientes. Trabajos metálicos en general. Camilo Pizarro P., Ingeniero. 27D

"TECHO REVART", EL MEJOR el más barato y más durable; esto no lo dice el fabricante, sino la experiencia, comprobado con muchos certificados. Solicite prospectos precios de fábrica. Galería Alessandri N.o 1, Teléfono N.o 2960. D-16

VENDO VEINTE PUERTAS DE 2 hojas, de 1.20x3.00 con tragaluz, vidrios y ferretería; y diez de una hoja de 0.85x2 50 y tragaluz, madera de álamo, vigas y viguetas distintas dimensiones. Rosas 2066. D-1

REALIZO BARATISIMO GRAN cantidad planchas zinc blanco y negro usado, también cantidad pedazos medias plancha, vigas álamo y roble, puertas. Patricio Lynch 886. 14—D

REJA VENTANA CON POSTIGOS y vidrios, colonial, vendo baratísimo Maipú 30. Casa 6.

DEMOLICION: COMPRO EDIFIcios para demoler. Pago al contado cualquier cantidad. Jual Covacich contratista constructor, Nataniel 1481.

VENDO DE OCASION VENTANA fierro completa, tragaluces. Ñuble 716. 15—D

VENDO TEJAS USADAS. SANTO Domingo 1569.

GALPON DE 16 POR 5 METROS, recién hecho, muy fácil de desarmar, se vende baratísimo. Delicias 4110. D-16

$ 1.10 ROSETONES YESO VARIAdos surtidos modelos nuevos. Cienfuegos 121. 15-D

GALPON FIERRO INGLES NUEvo más de 120 planchas, vendo. Chiloé 1376. 16-D

VENTANAS CON BALCON, USAdas, vendo. Unión Americana 55. 16—D

MEDICINA

ENTISTA, PLACAS, PARA MASticación perfecta. Puentes, coronas tapaduras, precios moderados. Trabajos muy rápidos personas ocupadas De 8 a 11 de 1 a 5. Santo Domingo 1221. 15-D

2726, PORTAL EDWARDS, CURAciones, dentales, placas, incrustaciones, coronas. Enrique Villarroel. 15D

¡¡ENFERMOS!! PERSONAS AGOtadas física y mentalmente nerviosas, neurasténicas, cansancio cerebral, anemia, raquitismo, impotencia. Insomnios. El mejor tónico Cerebrol. Boticas surtidas. 18-D

GONORREAS, SIFILIS, IMPOTENcia, Debilidad vital en ambos sexos. Curación radical rápida. Procedimientos modernos. Facilidades de pago. Consultas gratis de 9 a 11 3|4 A. M. y de 2 a 6 3|4 P. M. Atiendo enfermos de provincia y por correspondencia. Clínica y Laboratorio Médico del doctor Julio Lefévre M. —San Antonio 41, altos. Santiago. En.-11

MASAJE MEDICO - ELECTRICO. Francisco Lenti, estudios en Italia Especialidad enfermedades articulares, parálisis, reumatismo, neuralgias, úlceras, tumores cancerosos y vientre. Consultar, de 2 a 5. Arauco 831. Feb.—2

CLINICA DENTAL, DELICIAS 880 nuevamente funciona sección económica, conveniente personas no puedan pagar mucho. 16—D.

SEÑORITA QUE SEPA CONTABIlidad, necesítase. Gálvez 1181. 1—D

SEÑORITAS COMPETENTES Mostrador pastelería necesito, dos, Delicias 3297. 16-D

MUEBLES

MUEBLES FINOS, COMEDORES dormitorios, salones, dorados. vendo Fábrica Nataniel 464. 27-E

CONSTANTEMENTE COMPRO Y vendo muebles todos estilos. San Antonio 14. Feb-11

MUEBLES DORMITORIOS, COMEdores, [illegible] escritorios, variedades todos estilos, especialmente roble americano a precios bajísimos, presupuestos gratis. Facilidades de pago. Antes de comprar, venga consultar precios de Fábrica Nacional de Muebles. Serrano 398. N|O

MUEBLES OFRECEMOS CUALquier estilo, precios muy ventajosos Entrega inmediata, grandes facilidades pago. Consulte nuestras condiciones. Fábrica Sociedad Nacional de Muebles y Maderas. Copiapó 105 entre Prat y San Diego. E 2

COMPRO CATRES COMPAÑA cualquier estado. Recojo domicilio. Agustinas 2204. 91—D

VENDO LINDO MUEBLE ESCRItorio caoba, antiguo, Sozié 2501 17-D

DISCOS PATHE USADOS, PAGO buenos precios. Arturo Prat 819. 14—D

ROPERO, CUADROS, APARADOR. vendo. Riquelme 630. D 14

VENDO MUY BARATO ROPERO peinador y seis sillas. Matucana 335. D 17

PIANO CLAVIJERO BRONCE VENdese. Copiapó 781. 15-D

VICTROLA VICTOR DE MUEBLE portátil, ocasión. vende. San Pablo 2215. 16-D.

DISCOS "VICTOR", ULTIMAS NOvedades y otras marcas, desde $ 4. Vende. San Pablo 2215. 21-D.

AMOBLADO COMEDOR, ESTILO inglés, de ocasión, compro. Carmen 924. D-14

AMOBLADOS ESTILO COLONIAL y sillas caoba, auténtico estilo "Imperio", se venden. Tapicería Modelo Jofré 50. D-1

VENDO DE OCASION MUEBLES cocina económica y bambúes. Alonso Ovalle 843. 18—D

VENDO MUEBLES DORMITORIO comedor, capitán Orella Pasaje Buques casita No. 2 14—D

REGALO CATRE FIERRO CON bronce 1 1|2 plaza $ 65, peinador $60. Victoria 509. 14-D

VICTROLA DE MUEBLE MARCA "Sonora", nueva con 20 discos, vendo de ocasión. Moneda 808. D-14

VENDO RICO PIANO ALEMAN. Nataniel 1145. D-14

PIANO VENDO $ 1,000 OCASION. Maestranza 1236. 14-D

MUEBLES USADOS REALIZO LIbertad 6 A. 14-D.

PIANO DE COLA EN PERFECTO estado vendo. San Ignacio 349. D 16

PIANO DE ESTUDIO VENDO. DARdignac 495. D 16

GRAN BAUL DE SUELA, COLOnial, vendo de ocasión. Maipú 30 Casa 6.

VENDO RICO PIANO ALEMAN marca Seyler, dos boules, incrustaciones concha y perla. San Isidro 746. D 16

VENDO AUTO PIANO FISHER DE ocasión, flamante. Navarro. Agustinas 1152. 15-D

GRAMOFONOS CON 6 DISCOS A $ 120 c|u y un lote de juguetes finos, se realizan en Huérfanos 1059 of. 22. Altos.

PIANO BUENO VENDO. SAN FRANcisco 231. D 16

POR VIAJE VENDO PIANO ELECtrico, 40 rollos música, cocina gas mesón cubierta zing, lámparas y ganchos gas, máquina coser, varios muebles sueltos, baratísimos. Garcías Reyes 268.

$ 1.500 VENDO PIANO ALEMAN flamante. Huérfanos 2494.

VENDO VICTROLA DE OCASION garantida. Alameda 3650. D 15

SE REALIZA AMOBLADO COMEdor, sillas, id., servicios porcelana fino, gran espejo, salón, bonita alfombra, centro, lámparas, 1 lavaplatos, etc. Gay 2511. 1 a 3.

LINDO AMOBLADO SALON CON poco uso, se vende en $ 500 Piano muy buenas voces, sólo por $ 750 Calle Esperanza N.o 1125, esquina Mapocho, de 2 a 6 de la tarde. 15—D.

PIANOS, QUIEN DESEA COMPRAR buenos y baratos, pase Tarapacá 696

COCHES CUNA PASEO, SILLAS comedor, vendo. Diez de Julio 539.

URGENTEMENTE VENDENSE: rico piano, lindos amoblados, salón y dormitorios parejas catres bronce, baño enlozado, alfombras, máquina fotográfica grande. Ahumada 129.

MUEBLES SALON, ESPEJO Y cuadros vendo. Arturo Prat 240. D-15

FABRICA MUEBLES JARDIN, cualquier estilo, especialidad modelo Club Hípico, Jaramillo, Tocornal 687.

FABRICA MUEBLES PARA TAPIZ, cualquier estilo por catálogo. Especialidad modelo Reina Ana, coloniales, mesas talladas, biombos, etc. Tocornal 687.

OCASION VENDO PIANO ESTUdio 550 pesos. Bellavista 215.

PIANO RIQUISIMO VENDO BArato. Nueva Andrés Bello 779, esquina Purísima. 16-D

VENDO URGENTE, POR VIAJE juego dormitorio, silla coche para guagua, gran lámpara eléctrica 5 luces, estufa parafina, plantas aspidistias, 2 juegos lavatorio. Gran ocasión. Delicias 273.

PIANO ALEMAN FINISIMO VENdo, ocasión incomparable, seriamente garantido. Prat 56.

MUEBLES COLONIALES, ESPEcialidad La London. Prat 353.

¡NOVIOS! MUEBLES FINOS TOdos estilos, maderas nacionales, extranjeras. La London, Prat 353.

SE VENDE UN RICO MANDOLIN. Huérfanos 2280.

VENDO LINDO DIVAN 100. ALAmeda 145. 15—D

COMPRO AMOBLADO SALON, COmedor, dormitorio, escritorio, muebles antiguos, objetos de arte, pagando inmejorablemente. Casilla 3056.

$ 150 VICTROLA CON DISCOS piano alemán clavijero bronce y balanza, realizo. Gálvez 1410. 15-D

SILLAS, BUTACAS Y TODA CLASE de asientos plegables para teatros, sociedades, hoteles y veraneantes. Fábrica: Maestranza 663.

PIANO ALEMAN EXCELENTE, 3 pedales, realizo. Ecuador 3421. 15—D

VICTROLA VENDO, PAGO MENsual, avise domicilio. O. B., casilla 2635.

COMPRO PIANO VERTICAL, DE ocasión. Clavijero de bronce. Andrés Bello 466.

MEDIO AMOBLADO ESCRITORIO pergamoid. Véndese acosión Toesca 2505.

VENDO MUEBLES, COMEDOR. dormitorio vastidores, tableros y varios. Libertad 41. D 15

PIANO MEDIA COLA MODERNO vendo gran ocasión Alameda 554.

PIANO ALEMAN MARCA ACREditada, flamante vendo. Santo Domingo 592.

OCUPACIONES

(Necesitan)

PROFESORA OFRECESE PARA enseñar niños en el campo, durante vacaciones E. Moraga V. Camilo Henríquez 186. D-15

OFRECESE JOVEN COMPETENTE en abarrotes. Calle Paz 921. D 14

FAMILIA MUY HONORABLE DEsearía cuidar casa familia distinguida, presente temporada verano. Escribir Mercedes v. de Oyarzún. Correo N.o 2. 15—D

SEÑORA EXTRANJERA SE OFREce para compañía de señora al campo o costa. D 14

R. MORALES RECIBE ORDENES para hacer composturas de carpintería, tapicería y barnizar muebles en Viña del Mar, Moneda 2229, Santiago.

PINTURA, EMPAPELADOS, ENCErados. Gálvez 108. 16-D

SE OFRECE COCINERA. BULNES 1075.

SEÑORA EXTRANJERA SE OFREce para compañía de señora al campo o costa. Vera 463. 16—D

SEÑORA REGULAR EDAD PROLIja en costuras, se ofrece, acompañar familia aquí o fuera. San Pablo 2754

PERSONA SERIA, CASADA, SOLIcita ocupación en comercio o para administrar fundo, prefiero inmediato de Santiago, con 12 años de práctica y excelentes recomendaciones, dirigirse: Recoleta 2295.

OPORTUNIDADES PARA FAMILIAS

LANA Y COLCHONES USADOS compro. San Diego 2116. Se atiende a domicilio. 15 D

TRAJES ELEGANTES, SOMBREros, trajes sastre, abrigo seda, vendo Riquelme 630. D 14

VENDO LINDO SURTIDO EN TRAjes señoritas, Diez de Julio 956. D-14

¡PASCUA Y AÑO NUEVO! POR renovar mercaderías realizo hormas y sombreros adornados. Precios bajísimos. San Antonio 77. D-15

"COREOLA" ES LA MAQUINA PARlante de mayor potencia. Diafragma especial. Precios de fábrica. Visítenos sin compromiso. Joyería Hanneua Hermanos. San Diego 257. D 14

LOS BORDADOS DE CASA "AUsonia" se distinguen por su perfección y buen gusto. Moneda 796.

GRANDES BARATURAS EN ROPA blanca, blusas y delantales, ofrece la antigua fábrica. Monjitas 865.

BLUSAS NANSU $ 5.25, BATISTA 6.50; gasa cristal, 8.00; organdí bordada, 1450; Monjitas 865, no se equivoque del número.

CAMISAS SPORT, 4.90; CALZONCIllos 2.50; delantales desde 3.80, calzoncitos, 1.70; combinaciones, 3.50. Monjitas 865.

DELANTALES, BATAS JAPONEsas, 15; blancos grandes, 3.00; camisas, 3.90; calzones, 3.80. Monjitas 865.

AJUARES BAUTIZO, CAPITAS PAra guaguas y ropitas interior, liquida. Monjitas 865.

APROVECHAD. CAMISAS PARA caballeros, colores última moda, 14. 11. Calzoncillos crea, 6.50. Cuellos popelina, seda 1.80. Monjitas 865.

REGALO CAMISAS POPELINAS seda, valían 45 a 50 en tusor de hilo, de 25 a 18. Monjitas 865.

CABALLEROS NO COMPREN CAmisas sin imponerse de nuestro gran surtido, precios lo más baratos en plaza. Monjitas 865, al llegar a Plaza.

CORTO, TIÑO Y CONFECCIONO pieles. Agustinas 2005.

SEÑORAS: RECIBO HECHURAS de trajes sastre, batas y abrigos de playa, precios módicos. Cortador modisto. Pío Nono 40, casa particular. 17-D

TALLER ESPECIAL DE COMPOSturas se venden y componen muñecas, quitasoles y bastones. Compañía 1322.

PESCADO Y MARISCOS DE MAR, Empresa Pesquera Talcahuano, San Antonio 27. Recibe diariamente muy frescos, congrio, colorado, corbinas, lenguados, robalos, lisas, rayas, troyas, locos, etc. A los precios más bajos de plaza.

VENDO CARRITO LEÑA ALAMO Y parra, retirándola mañana temprano Estación, Maipú 118.

POLICARPO MENDEZ S., AGENte de Singer Sewing Machine. Independencia 334.

DESEA ADQUIRIR MAQUINA SINger? Pida precios, condiciones, Independencia 334.

REPUESTOS, ACCESORIOS, AGUjas, aceite, hilo para máquinas de coser. Independencia 334.

CLASES GRATUITAS DE BORDAdos y deshilados en máquina Singer. Independencia 334.

SEÑORAS DUEÑAS DE CASA! En Independencia 334, hácese toda clase de composturas, reparaciones en máquinas de coser.

SE RECIBEN TRABAJOS DE DEShilados, bordados. Independencia 334.

¡SEÑORA! LO QUE NECESITE SU máquina de coser, lo encontrará en Independencia 334.

OBJETOS PERDIDOS

DARE BUENA GRATIFICACION AL que entregue un gato persa perdido el Jueves en la mañana en Vergara 148. D-14

AL QUE ME SUSTRAJO EL Viernes de mi casa toda la ropa de mi ropero y que después me devolvió un carnet de chauffeur y tres cheques girados a nombre de G. P. C., ruego devolver aunque sea los boletos de agencia del frac o decirme dónde los vendió para tratar de recuperarlos. Escriba a Casilla 1699. 15—D

PRESTAMOS DE DINERO

CABALLERO HONORABLE EXtranjero con capital, desea asociarse con señorita o viuda joven que tenga negocio establecido, como ser: tienda, paquetería o almacén en Santiago o provincia Correo Central. S. L. D-14

SE NECESITA SOCIO CAPITALISTA para dar impulso a industria de gran porvenir actualmente en marcha. Más datos en Avenida Larraín 5715. 14-D

UN BUEN CORTADOR SASTRE extranjero con capital desea asociarse a Sastrería con bastante clientela.— Correo Central: A. B. 14-D

CAPITALISTAS: TENGO PEDIDOS con garantía de propiedades en el centro comercial, en primera hipoteca, las siguientes partidas: $ 100 mil con garantía propiedad en calle de Puente de valor de $ 1.500,000; otra de $ 50,000, con garantía propiedad en calle de Moneda, de valor de $ 500,000; otra partida de $ 30,000, con garantía de propiedad de valor de $ 150,000, constantemente tengo pedidos de partidas chicas desde $ 5,000 hasta $ 500,000 todas con garantías de primer orden, generalmente estas en primera hipoteca y propiedades céntricas, quedando los dineros bien invertidos, y seguros generalmente el terreno garantiza los dineros prestados. Garantizo buen interés. **Los capitalistas no pagan comisión.** — Miguel Fuenzalida B., Moneda 1061. 19—D

DINERO VARIAS PARTIDAS LIStas las. hipotecas propiedades urbanas o fundos interés corriente. Presentar títulos Compañía 1065 oficina 17

NECESITO $ 16,000 HIPOTECA propiedad central, valiosa, sin agentes, Raúl Aldunate, Correo 3.

DINERO AL MAS BAJO INTERES facilito sobre hipotecas. Anticipo fondos para cancelar deudas. Arreglo títulos. Comisión módica. Julio Pelissier. Morandé 283.

SOCIO CON $ 50,000 NECESITO para entregarle industria nueva, establecida. Pormenores, Casilla 1801. G G.

DINERO SOBRE HIPOTECA, INterés 9% anual. Danuel Laurel. Huérfanos 1235. 15—D

PARA MATADERO INSTALADO necesito socio con $ 10,000 beneficiar vacunos, cerdos, ovejunos. Mapocho 3312, esquina Matucana.

CAPITALISTA $ 100,000 PARA asociarse gran explotación aserraderos, leñas y carbones en actual y floreciente explotación. Dirigirse a Ejército 658. 18-D

NECESITO CINCO MIL PESOS 1.a hipoteca. Matucana 861. 15-D

$ 5,000 Y 3 500 PRESTO CON HIpotecas, cualquier barrio. Manuel Rodríguez 983.

ALBERTO C BRERA Y FUENZAlida, Av. La Paz 289, casilla 1053. Préstamos hipotecarios, propiedad urbana de cinco mil a cincuenta mil pesos; arriendo Galerías, citées, produzcan buena renta. Se hace cargo administración de propiedades, doy fianza. 15—D

PROFESIONALES

JUICIOS CRIMINALES, CIVILES, pelaciones, posesiones efectivas, articiones, divorcios, nulidades de matrimonios, cobranzas difíciles, toda tramitación legal, atiende diariamente el abogado Jaramillo Arteaga, anticipando fondos según convenio. Consultas gratuitas. Bandera 140. Oficina 4. 2 E

Mme. MERY, ESPECIALIDAD EN zurcidos invisibles, vestidos señoras y caballeros, se viran ternos y sobretodos Recibo hechuras desde $ 70; Sastrería Carmen 7. E 2

ESPECIALIDAD ZURCIDOS INVIsibles, viro ternos, sobretodos, transformación perfecta. Merced 750. 15—D

CONDOR 1158, CASA ANTIGUA única especialista zurcidos invisibles jerseys, viraduras, hechuras, transformaciones garantidas. Enero—12

ZURCIDO INVISIBLES, NOTABLE zurcidor japonés Especialista único, especialidad en viraduras, transformaciones. Son perfectas. San Diego 228. Teléfono inglés 667. Feb.—14

HAGO REPARACIONES EDIFIcios, carpintenría, albañilería, pinturas. M. Salinas. Matucana 861. 23-D

VERANEO

CARTAGENA, PLAYA GRANDE arriéndase chalet amoblado. Manuel Rodríguez 79. 17—D

CARTAGENA: HOTEL TROCADEro, Playa Grande, abierto desde 14 de Diciembre; cocina chilena e italiana, piezas vista al mar. Hotel predilecto de excursionistas por sus precios sumamente moderados. Familias, precios convencionales. D 21

EN SAN BERNARDO. BUENA CAsa-quinta, amoblada, muy central, arriendo. Calle Arturo Prat N.o 695. 14—D

VERANEANTES OFREZCO PIEZAS y departamentos amoblados, buena pensión, precios módicos. Chacabuco 1045, Valparaíso. 16-D

TEMPORADA DE VERANO SE arrienda espléndida casa amoblada, linda vista bahía, toda comodidad. Avenida Brasil 1208, Valparaíso. Tratar: L. Peebles, orrison y Co., Valparaíso. En Santiago: calle Ahumada 67, con A. P. D-15

LLOLLEO, PENSION SANTIAGO, elegantes y cómodas piezas amobladas, buena pensión. Tratar: Moneda 741. D-15

$ 150 MENSUAL ARRIENDO DEpartamento para veraneo en San Antonio, dos piezas y cocina, luz eléctrica, dirigirse al Correo, San Antonio. Alfredo A. 14—D

ARRIENDO MAGNIFICA CASA EN la playa de Iloca cinco piezas habitación y servidumbre, algunos muebles. Canon: $ 500 temporada, tratar: Exposición 802. 15D.

CHALET. LAS CRUCES, CARTAgena, seis dormitorios, comedor, vestíbulo y dependencias servidumbre. Carros a la puerta, alcantarillado y agua potable. Situación inmejorable. Arriendo amoblado, temporada. T. Goetz. Casilla 2350. D 15

LLOLLEO ARRIENDO CASA. DIrigirse Vergara 373. D 18

TOME: VENDO SITIO BIEN SItuado y barato. Santiago. Carmen 1296.

VERANEANTES: SOMMIERS CON patas en realización, composturas y medidas a domicilio. San Pablo 2165. D 15

LA MEJOR CASA DE CARTAGEna arriéndase amoblada, Pasaje Balmaceda 4.

EN LOS GUINDOS. — POR LA temporada de Verano arrendamos espléndida quinta con magnífico chalet.— Consta de cuatro dormitorios salón, escritorio, habitaciones para empleados, garage, y toda clase de dependencias. — $ 2,000 mensuales. — Huérfanos 1237.

ÑUÑOA, PROXIMO A LA PLAZA gran quinta plantada con chalet con toda clase de comodidades arrendamos por la temporada de Verano. en $ 1,000 mensuales. — Huérfanos 1237

PEDRO DE VALDIVIA: CHALET siete piezas, toillette, dependencias y jardín, Arrendamos en $ 600 mensuales. — Huérfanos 1237.

EN PROVIDENCIA AVENIDA CONcepción 185, se alquila casa-quinta amoblada. Tratar ahí mismo

QUINTA CON ALGUNOS MUEBLES temporada de verano, alrededores Santiago, hasta $ 500 mensuales, necesítase. Ahumada 116.

VIÑA DEL MAR ARRIENDO temporada, espléndido chalet amoblado, extenso jardín, garage. Canon $ 4,000 mensuales Dirigirse O. R. T. Arlegui 479. Viña.

ROPA HECHA

ROPERIA LA VEGA, ANDRES Bello 694, ofrece en baratura ternos ambos, paletoes, pantalones, sombreros, calzado. Todo desinfectado. N-O

ROPERIA ANDRES BELLO NUMEro 601, esquina Recoleta, ofrece ternos paletoes, ambos, pantalones, ternos de niños, sombreros, calzado, precios baratísimos: todo desinfecftado N-O

LA CASA VERDE REALIZA TERnos ambos, paletoes, botines, sombreros, facilidades de pago. Sección especial de abrigos y ternos flamantes, corte de moda. Esmeralda 817. Al llegar a San Antonio. N-O

ROPERIA "LA CANTABRICA", Esmeralda 863, ofrece precios de costo ternos, trajes de niños, todas edades Sobretodos abrigadores, casimires extranjeros, cortes de moda, paletoes, pantalones. Todo desinfectado. N-O

RADIOTELEFONIA

RADIOTELEFONIA. — SE HACEN, transforman y componen aparatos receptores. Precios módicos. Jofré 367. D-3

VENDO: RECEPTOR DOS AUDIOnes con altoparlante funcionando, batería filamento, dos audiones Pillops. Chacabuco 52. 14—D.

UNIVERSAL RADIO, LIBERTAD 54. El mejor regalo de Pascua, un receptor a cristal galena fonos dobles y equipo de antena sólo por 80 pesos. 14-D

RADIO STOCK, PRECIOS DE ocasión, New York 17, 6.o piso. Compra, venta, consignación, remate y permuta de aparatos y accesorios radiotelefónicos, artículos científicos y de precisión en general. Anticipamos dinero. E-

RADIO STOCK, NEW-YORK 17, 6.o piso, anticipa dinero por consignación, compra, vende, remata, permuta aparatos accesorios radiotelefonía, artículos científicos y precisión en general. D-15

COMPRE USTED EL LIBRO "Como se hace un receptor", y aprenderá usted cómo construir e instalar un aparato de radiotelefonía en su casa con toda economía. Valor: $ 4. — Bandera 140; oficina 4. Provincia. $ 4.70. Pago contra reembolso. 20-D.

NO NECESITA AUDION PARA OIR claro natural y fuerte. Venga probar mis receptores galena baratísimos. Rogelio Ugarte 1525.

REMATES

J. R. JOFRE, ORDENES PARA REmates. Santo Domingo 951.

REMATE DEL EMPORIO "SAN Osvaldo" Calle Santa Filomena 140, cerca Purísima, mañana Lunes, a las 2 P. M. Por conclusión de negocio, remataré al mejor postor: grandes estanterías con doble cajonería, mostradores,—con o sin derecho local, — 5 vidrieras paradas, tendidas, molinillo americano, N.o 9, Romana 500 kilos, Balanzas Hovre con poruña bronce, pesos, depósitos, tarros y frascos muestrarios. Grande y variado surtido en abarrotes, frutos del país, 120 sacos carbón espino, conservas finas importadas y nacionales, Tées empaquetados, granel. Variado surtido en ollas, cacerolas, teteras, cafeteras, jarros, viandas, vacinicas, sartenes, cucharones, platos hondos y bajos. Tazas finas para Té, alcuzas de 5 y 4 frascos, copas, vasos, azucareros, mantequilleros, floreros, jarrones, botellas, frascos, barriles vidrio. Géneros artículos de escritorio y colegiales. Botellas vacías chuicos, damajuanas. A. Sánchez y Campanella, oficina: Matucana 717 B.

REMATES DE NEGOCIOS, MENAjes, verifican Sánchez y Campanella, anticipan fondos. Ordenes: Monjitas 852 y Matucana 717 B. 31—D.

REMATE PUBLICO MAÑANA, 2 tarde, del almacén San Luis, Nataniel 737, por conclusión de negocio. Hay azúcar, Arroz, café, gran surtido conservas, duraznos, salmón, mermeladas, sardinas, choros, tomates, porotitos, arvejitas, tarros parafina, cajones galletas, fideos, cajones velas, cajones fósforos, 10 mil cajetillas cigarrillos surtidos, para todos precios, molinillos café mostrador, lindas vidrieras mostrador, vidriera buenas estanterías, mostradores, estantería puertas, sal costa, porotos, maíz, botellas agua de cuba, surtido cristalería, paquetería, licores. — Castillo, Ordenes Huemul 1030.

PROPIEDADES

(PROPIELADES COMPRO)

SIN AGENTES COMPRO CASITA hasta $ 25,000. P. C. Casilla 75-D. 14—D.

COMPRO CASITA HASTA $ 12.000, barrio alto. Camilo Henríquez 172. D 15

(PREPIEDADES VENDO)

$ 16.000 VENDO CASITA LLANO Subercaseaux 170. Produce buen arriendo. 16—D

$ 66.300 ROSAS N.o 1760, CASA REcién edificada. Se compra con $ 15.767,17, saldo, con facilidades pago sin intereses. Tratar con su dueño misma casa.

VENDESE AUTO FORD-SPORT, partida automática, bien equipado, garantido Lazcano 379. Llano Subercaseaux.

CASA $ 7.500 BARRIO PROVIDENcia cerca carros Bilbao, mide 10x40. Aravena y Valenzuela. Huérfanos 1059. Of. 2.

CASA $ 40.000 VECINA DAVILA, 6 piezas, servidumbre, 2 patios y quinta, situación muy comercial. Aravena y Valenzuela. Huérfanos 1059. Of. 2.

CASAS, SITIOS, TERRENOS Y quintitas ofrecen, Aravena y Valenzuela. Huérfanos 1059. Of. 2.

VENDESE SITIO POBLACION VIlla San Ramón, cuatro cuadras carros San Bernardo. Dimensiones: 8 metros frente por 41 fondo. Venta al contado. Tratar calle Aconcagua 1248. Segundo Pereira. D 16

VENDO PEQUEÑA RESIDENCIA con todo confort, toilette instalada. gran hall, 6 habitaciones, fachada ladrillo estucada y dependencias, precio rebajado a $ 60,000 tiene $ 15,000 deuda Caja Hipotecaria, sin agente, Santa Rosa 522.

$ 40,000 VENDO CASA OLIVOS, New York 47. Munizaga.

$ 54,000 VENDO CHALET EN SAN Salvador. Bandera 84, of. 25.

$ 23,000 VENDO CASA CALLE LEzaeta Bandera 84, of. 25.

$ 25,000 VENDO CASA, PEDRO DE Piña, Bandera 84, of. 25.

$ 22,000 VENDO LA CASA, AVENIda Larraín 5351 (Los Guindos), Bandera 84, of. 25.

$ 10,000 TENGO PARA 1.a HIPOTEca. Presentar títulos a Bandera 84, of. 25.

EXTENSO Y COMODO CHALET quinta una cuadra autocarriles Cerro Navia, Lo López 981, precio ocasión. Visitarlo y tratar en el mismo, cualquier día y hora. 18-D

14,000 CONTADO, DEUDA CAJA Ahorros, vendo casa, Martínez de Rozas cerca García Reyes. Mide 11.50. Ñuble 838.

CASA MODERNA VENDO, RECIEN terminada, 11 piezas, hall, baño, gas, electricidad, estuco piedra, en Camilo Henríquez 440, cerca Santa Isabel Precio $ 45.000. Facilidades pago D 15

$ 50.000 VENDO LA PROPIEDAD de San Ignacio 942, todo servicio. 10 piezas, mide 14x42.

$ 149.000 TEATINOS, CENTRAL, propiedad residencia y renta, 300 metros superficiales, varios almacenes y dos casas en altos, fachada y costados de ladrillos. Produce $ 12.000 con contratos antiguos. Terminación y con pequeño arreglo producirán $ 24.000. Bandera 78. Labarca y Feliú.

$ 25.000 ARRIENDO CASA AVEnida Inglaterra, once departamentos Tratar Avenida Francia 1089.

$ 80,000 VENDESE PROPIEDAD renta, calle Pedro Oña, 79 al 83, entre Vicuña Mackenna-Irarrázaval. Son tres casas, perfecto estado, recién pintadas, empapeladas. Electricidad. Altos tienen: siete piezas, hall, dos toilette, dependencias. Casas primer piso tienen: seis piezas buenas, patios, toilettes, dependencias. Facilidades de pago.

$ 8,000 VENDO SITIO PUERTO San Antonio, 606 metros cuadrados No se cobra comisión. Abogado Ramón Segundo Jiménez, Galería Alessandri 17, Piso 2.o

$ 90,000 PROPIEDAD DE RENTA recién terminada dos cuadras Providencia. Cuatro casas de $ 250 mensuales cada una. Tratar: Agustinas 1125. — Luis Silva Cortés y Cía.

0,000 CASA UN PISO 1 CUADRA Vicuña Mackenna y a tres cuadras de Delicias, cal y ladrillo, estuco imitación piedra. Lindo hall, salón comedor 4 dormitorios toilette lujo instalado. Con sólo $ 30,000 al contado. Resto, deuda Caja Ahorros. — Tratar: Agustinas 1125.

38,000. — QUINTA EN BARTOLOmé Cañas cerca 10 de Setiembre, 10 habitaciones y precioso huerto frutal Tratar: Agustinas 1125.

190,000 — REGIA RESIDENCIA En Amunátegui primera cuadra. — Deuda Caja, $ 70,000. Tratar: Agustinas 1125.

$ 500,000 PROPIEDAD RENTA REcién terminada que produce $ 72,000 vendemos con grandes facilidades. — Tratar: Agustinas 1125.

$ 190,000. — EN FRANKLIN ESquina propiedad renta 1,500 metros que produce $ 27,000. Tratar: Agustinas 1,125. — Luis Silva Cortés y Cía.

$ 130,000. — PRECIOSA QUINTA 4,000 metros en Avenida Macul, cerca Irarrázaval. Lujoso chalet dos pisos. Garage dos autos con casa. — Jardín gran arboleda y cancha de tennis. — Tratar: Agustinas 1125.

$ 25,000. — REGALAMOS EN CARtagena lindo chalet dos pisos vista al mar, amoblado. Gran bosque de pinos. Tratar: Agustinas 1125.

$ 130,000 LUJOSA CASA QUINTA en Pedro Valdivia al lado Irarrázaval. — Tratar: Agustinas 1125.

$ 50,000. — LINDA CASA EN LIra central. Se compra con sólo 25,000 al contado — Tratar: Agustinas 1125.

$ 180,000. — RESIDENCIA CON renta en Brasil, al lado Agustinas. — Detalles: Agustinas 1125.

$ 32,000. — PROPIEDAD RENTA en Martínez de Rozas. Produce, $ 4,800 anuales. — Detalles: Agustinas 1125.

$ 68,000 — RESIDENCIA Y RENta, dos pisos en calle Manuel Montt Renta anual, $ 10,000 - Tratar Agustinas 1125. — Luis Silva Cortés y Cía.

$ 6,000. — LINDA CASITA EN LLAno Subercaseaux, una cuadra carros. Agustinas 1125.

$ 23,000 — LINDA CASA EN CALLE Arica. Tratar: Agustinas 1125.

ANTONIO VARAS PROXIMO ALAmeda: espléndida casa, bien construída, vendemos en sólo $ 18,000. — Con facilidades. Huérfanos 1237.

DOMEYKO: EN MUY BUENA SItuación, casa un piso, muy buen estado. Bien construída. $ 33,000. — Huérfanos 1237.

CUEVAS: CASA UN PISO, MODERna, toda clase de comodidades, en 30 mil pesos. — Huérfanos 1237.

PROXIMO AVENIDA MATTA: ESpléndida y cómoda casa: cal y ladrillo, ocho piezas habitación, cinco dependencias, hall, tres patios. Deuda: $ 5,000. — Precio: $ 38,000. — Huérfanos 1237.

GAY PROXIMO AVENIDA ESPAña, casa un piso, muy bien construída, toda clase de comodidades. Deuda Caja Hipotecaria. En $ 70,000. — Huérfanos 1237.

EN BARRIO RECOLETA: MUY central. Edificio cal y ladrillo con cuatro casas, ocho piezas cada una. Muy buena renta. Vendemos en 135,000.—Huérfanos 1237.

EN MUY BUEN BARRIO PROPIEdad renta, produce más de un 15 o|o. Precio: $ 29,000. — Deuda Hipotecaria. Huérfanos 1237.

EYZAGUIRRE PROXIMO NATAniel, propiedad en construcción, siete casas. Gran superficie. Deuda, 60 mil pesos. Vendemos en sólo 80,000 pesos. Huérfanos 1237.

VENDO OCASION CON FACILIDAD casa nueva estucada 9 departamentos, patio grande, luz eléctrica. Rogelio Ugarte 1485. Tratar con su dueño. Bandera 857.

OCASION, $ 20,000 VENDO CONventillo 900 m. c., doce piezas y casita independiente, tres piezas, cocina, baño, gallinero, todo techo zinc blanco galvanizado, primera clase, cuatro cuadras carros Palma, quince metros, nueva línea. Tratar: Avenida San Luis 1546.

7,000 SITIO CENTRALISIMO FAcilidades pago. Nueva Lillo 180 cerquita Loreto.

COMPRO CASA HASTA $ 75 CON renta, sin ella, hasta $ 55,000, primera condición, construcción moderna y perfecto estado de limpieza. Dirigirse por carta indicando calle y número, a Doce Febrero 56.

VENDESE CASITA RECIEN CONStruída. Central. Tratar: Moneda 3156.

QUINTA SE VENDE A UNA CUAdra de los carros en San Bernardo de 13x65 metros, de fondo con más de 50 árboles frutales, con 4 piezas en $ 15,000. Tratar: San Bernardo, Eyzaguirre N.o 205.

VENDO CON FACILIDAD DE PAgo, cómoda espaciosa e higiénica casa, consta de: salón, escritorio, comedor, hall, 3 dormitorios, pieza de baño, 2 piezas para empleadas, despensas, cocina, patios, con arboleda, servicios de gas, luz eléctrica, alcantarillado. Ver y tratar San Alfonso 1436.

SAN DIEGO ANTES DE MATTA vendo propiedad 800 m2. de 14x58 metros, sin agentes. A. V. O. Casilla 3353.

QUINTA CENTRALISIMA TODA plantada árboles frutales, parrón hortalizas, ocho piezas, fuera servidumbre, traspase contrato por tener que ausentarme. Avenida Irarrázaval 510, tres cuadras Vicuña Mackenna.

TIOS VENDO, SAN PABLO Bla[illegible]edo, co[illegible] cuotas mensuales

PERMUTO POLIZA SALDADA, DE valor de $ 17,000. Créditos garantidos por valor de $ 12,000. Recibiendo propiedad de menor valor o terrenos. Miguel Fuenzalida B. Moneda N.o 1061.

$ 275,000 DE RENTA, ESQUINA, en San Diego. Linda propiedad compuesta de cinco casas de habitación, y seis almacenes mide más o menos 1,300 metros cuadrados de terreno, casi en su totalidad edificados, edificio de dos pisos, muy buena edificación, se encuentra en perfectas condiciones. Renta anual, 33 mil pesos. Deuda hipotecaria 90 mil pesos. Miguel Fuenzalida B., Moneda 1061.

450,000 DE RENTA, GRUPO DE casas, en calle de Moneda. La propiedad consta de 25 casas independientes, todas arrendadas, edificio de primera clase, mide 2,000 metros de terreno con salida a dos calles, consta de tres cuerpos de edificios, mide 40 de frente por 50 de fondo. Renta anual, $ 49,000. Deuda hipotecaria, $ 90,000. Miguel Fuenzalida B., Moneda N.o 1061.

PERMUTO VARIAS PROPIEDAdes y residencias, todo en conjunto, pagando diferencia en dinero, por propiedad en el centro comercial, como ser: Bandera, Puente, 21 de Mayo, San Antonio, San Diego hasta tercera cuadra, San Pablo de Teatinos a Claras. Precio hasta un millón de pesos. Miguel Fuenzalida B., Moneda N.o 1061.

PROPIEDADES DE RENTA. TENgo en gran cantidad citées, propiedades con casas y almacenes, grupos de casas de habitación, propiedades esquinas, en el centro comercial, tengo en las principales calles y a todos los precios. Los clientes que soliciten pedidos, la oficina los informa exactamente de las bondades de los negocios, proporcionando los datos exactos, planos y detalles completos de las propiedades que deseen visitar; esto evitará a las personas interesadas por comprar propiedades, pérdidas de tiempo; además, la oficina cuenta con las tasaciones exactas de los terrenos y edificios en todas las ubicaciones, demostrando con datos que merecerán toda garantía a las personas que los soliciten; se ofrecen negocios únicamente a precios comerciales. Miguel Fuenzalida B., Moneda N.o 1061.

$ 135,000 CHALET MODERNISIMO en Vicuña Mackenna, primera cuadra (calle nueva) ocasión.— Greene Teatinos 86. 16—D

CON $ 20,000 AL CONTADO, SALdo a 20 años plazo, al 8 o|o, le construímos a pocos metros Alameda, espléndidas casas modernas, a su gusto, con o sin renta, de valor de $ 160,000. Greene. Teatinos 86. 15—D

SITIOS EN MONJITAS (ex-PALAcio Urmeneta) en manzana residencial, de Holzman y Araya y en la manzana Concha y Toro. Vendemos de $ 50,000 a $ 180,000, con grandes facilidades de pago y fuertes préstamos de edificación, acordados, Greene. Teatinos 86. 15—D

$ 130,000. ECHAURREN PRIMERA cuadra, 2 casas modernas, 14 por 30 metros. Dos pisos. Greene. Teatinos 86.

$ 85,000 HERMOSO CHALET MOderno, de lujo, al pie del San Cristóbal. Greene. Teatinos 86

48 ESPLENDIDAS CASAS RESIdencia, con o sin renta, muy bien situadas, de $ 100,000 a $ 350,000. Vendemos de ocasión. Greene. Teatinos 86.

1.500,000 TENEMOS LISTOS PAra invertir rápidamente en propiedades de renta, en calles San Diego y San Pablo, prefiriéndose esquina. Greene. Teatinos 86

QUINTAS, CHALETS, EN MACUL, Irarrázaval, Providencia, Pedro Valdivia, Los Leones y alrededores, de $ 80,000 a $ 300,000. Vendemos de gran ocasión, admitiendo en parte de pago, propiedades de menos valor. Greene. Teatinos 86.

PERMUTAMOS INMEDIATAMENTE varias buenas propiedades de renta, comerciales de $ 100,000 a 300,000 con fuertes deudas hipotecarias, por propiedades de mayor valor. Greene. Teatinos 86.

EN CISTERNA: VENDEMOS LINda quinta, 50,000 metros cuadrados. Totalmente plantados. Espléndido chalet recién construído. Deuda 66 mil pesos. Precio: $ 170,000. Huérfanos 1237.

EN MACUL: QUINTA EN MUY buena situación, 4,460 metros. Arboleda y jardín, casa cuidador, chalet ocho piezas, hall, galerías y dependencias. Precio: $ 55,000. Deuda $ 30,000. Huérfanos 1237.

33,000 VENDO CASAS NUEVAS, 3 pisos cada una, 6 grandes piezas, Carrión. 110,000 vendo propiedad nueva, de renta, Dávila. Dueño: Dávila 1061. 16—D

CINCO CASAS ESQUINA, CONStrucción cal y ladrillos, situación mucho porvenir, próximas Avenida Matta. Precio: $ 125,000. — Buena renta. Deuda: Banco Hipotecario. Huérfanos 1153. — José Luis Silva.

PARA EMPLEADOS FERROCARRIles, vendo en calle Antonio Varas, cómoda casita, muy bien construída. Precio ocasión: $ 20,000. — Huérfanos 1153.

DE OCASION, VENDO UN PISO, construcción cal y ladrillos, trece piezas, dos patios hall, parrón, sitio. Muy cómoda, situación a cuadra y media Avenida Matta. Precio: 40,000. Deuda Banco Hipotecario. —Huérfanos 1153.

PROPIEDAD PARA INDUSTRIA, vendo en calle Esperanza, próxima Alameda, casa cinco piezas, galpones, portón para carretones, etc. — Precio: $ 60,000. — Huérfanos 1153.

$ 29,000 VENDO PROPIEDAD barrio Independencia. Renta $ 320 mensuales. Huérfanos 1153.

PERMUTO GRAN CASA RESIDENcia, centralísima, a una cuadra Alameda. Precio: $ 350,000. — Se entrega sin gravamen. Se reciben propiedades con deudas por menor o mayor precio, pagando diferencia al contado. — Huérfanos 1153. — José Luis Silva.

VENDO TRES CASAS RECIEN construídas en calle Carrión, muy cómodas. Precio: $ 95,000. — Huérfanos 1153.

EN CAMILO HENRIQUEZ VENDO propiedad un piso ocho habitaciones, servicios, garage, 1 patio, gran arboleda, mide 23 x 79. Precio: $ 90 000. —Huérfanos 1153. — José Luis Silva.

GRAJALES PROXIMA AVENIDA España, vendo propiedad un piso, perfecto estado, gran frente y fondo, numerosas habitaciones, toda clase comodidades. — Huérfanos 1153.

EN CALLE GORBEA, VENDO ESpléndida casa habitación y renta — Precio: $ 75,000. — Renta $ 800 mensuales. Huérfanos 1153. — José Luis Silva.

SITIOS. — EN AVENIDA MACUL, Guindos, Ñuñoa tengo varios de diversos precios. — Huérfanos 1153

VENDO EN AVENIDA MIGUEL Claro dos chalets nuevos, toda comodidad, servicios anexos, jardín, parrón, árboles frutales, precio, 55,000 pesos y $ 70,000. — Huérfanos 1153. —José Luis Silva.

CASA RECIEN CONSTRUIDA, Sta. Rosa próxima Avenida Matta un piso, siete habitaciones, servicios. — Precio: $ 40,000. — Huérfanos 1153. José Luis Silva.

600 VACUNOS

DURHAN SHORTHORN

LIQUIDACION TOTAL DE LA LECHERIA Y EXISTENCIA DEL GANADO VACUNO

De la Hacienda Piguchén, Putaendo

Del señor Claudio Vicuña Subercaseaux

POR CAMBIO DE EXPLOTACION DE LA HACIENDA

EL VIERNES 19 del presente, a las 2 P. M.

Por resolución de su dueño, se liquidará totalmente al mejor postor, esta antigua y acreditada Lechería y masa de ganado lechero Shorthorn, con más de 20 años de selección, siendo todo el ganado hijo de toros Durham Shorthorn importados. Vienen numerosas Vacas Finas de Pedigree inscritas en la Sociedad Nacional de Agricultura. Este ganado se recomienda por su gran calidad lechera, pues hay muchas vacas que dan 12 y 15 litros de leche al día, habiendo llegado a obtener esta Lechería un promedio de 9 litros de leche diarios en una masa de 120 vacas amarradas. Al respecto tenemos el testimonio de numerosas personas muy respetables y conocedoras en el ramo que han visitado este ganado y confirman ser un conjunto de primer orden tanto lechero como de calidad. Actualmente vienen muchas paridas de ternero chico, dando de 12 litros arriba. Estos animales se recomiendan por su espléndida calidad, sanidad y clase, por ser muy productoras de leche. Su mestizaje de más de 20 años ha venido a producir un tipo de animal parejo y de grandes cualidades lecheras, son todas hijas de toros finos y vienen muchas hijas e hijos del Toro WESTFALLAN CHAMPION de 1922, comprado por el señor Vicuña Subercaseaux en la Exposición de Animales de 1922, en una gran suma. También vienen toros padres finos, en servicio en la Lechería.

VIENEN:

200 VACAS PARIDAS, de éstas un especial lote de 100 RECIEN PARIDAS, grandes lecheras, algunas finas de pedigree.

200 VACAS DE GRAN CLASE, preñadas.

100 VAQUILLAS de 1, 2 y 3 años, de una sola marca, finas por cruzamiento, hijas de vacas muy lecheras y de toros finos.

12 TOROS FINOS, entre ellos el WESTFALLAN, Champion en 1922, todos garantidos para la reproducción y en servicio.

70 NOVILLOS de uno y medio año y dos años, muy mestizos.

TODO ESTE GANADO ESTA SANO, GORDO Y EN ESPLENDIDO ESTADO. MUCHO ESPECIAL PARA MATADERO

TOROS DURHAM SHORTHORN

DE LA HACIENDA "EL TRAPICHE" (LONTUE)
DEL SEÑOR CARLOS GARCES GREZ

10 TOROS DURHAM SHORTHORN de 2 años, listos para el servicio, criados a todo campo, hijos de vacas muy lecheras y de gran mestizaje y de TOROS FINOS comprados a los Criaderos MARIMAN Y DUHALDE. Se recomiendan estos toros por su rusticidad, desarrollo y apropiados para lecherías y grandes crianzas.

LLEGADOS DE LOS LIRIOS

30 CABALLARES DE SILLA Y SERVICIO, sanos.

LLEGADOS DE LIMACHE

20 YEGUAS Y CABALLOS PERCHERONES, todos diestros de tiro en arado y máquinas, y muchos diestros de tiro solo en carretones.

12 MULARES DE CARGA Y TIRO, buena clase.

1 POTRO CHILENO FINA SANGRE, inscrito, garantido para la reproducción.

El remate será en la Feria

EDUARDO RORRIGUEZ & Cía.

EXPOSICION ESQUINA DE ANTOFAGASTA

MAYORES DATOS Y PARA IR A VER EL GANADO, EN NUESTRA OFICINA
HUERFANOS 1090

EDUARDO RODRIGUEZ & CIA

REMATE

Por acuerdo de los herederos de don Alejandro Cañas Pinochet se rematarán el 29 de Diciembre próximo, a las 3 P. M., en el estudio del Juez Compromisario don Manuel Merino Esquivel, Bandera 166, las siguientes propiedades:

Una casa ubicada en esta ciudad, calle Vergara N.o 634-642, por el mínimo de $ 90,000. El precio se pagará reconociendo una deuda hipotecaria a la Caja primitiva de $ 25,000 por el valor comercial del saldo y el resto mitad al contado y mitad a seis meses con 8 o|o de interés.

Una propiedad en Temuco, llamada Población Cañas, por el mínimo de $ 100,000. El precio se pagará mitad al contado y mitad a seis meses con 8 o|o de interés.

Más datos y antecedentes en el estudio del Arbitro.

LUNES Y JUEVES

EN DELICIAS 3410

DE 1 1|2 A 6 P. M.

Se efectuarán los remates de

PRODUCTOS AGRICOLAS

QUESOS Y MANTEQUILLA

De la Feria Ureta y Cía.

EL GERENTE.

$ 45,000 VENDO ESPLENDIDA CAsa-quinta, 12 habitaciones y pieza de baño completa. Superficie 900 m2. A una cuadra camiones Isla del Ganso. Verla y tratar: con su dueño, Toro Mazotte 16. 14—D

SE VENDE LA CASA QUINTA RAmírez 58-A. entre Alameda y Ecuador. Tratar en la misma. 15—D

CASA BUENA, NUEVA, EXTENsa, salida dos calles vendo $ 30,000. Avenida Chile 1049. 14-D

VENDO PROPIEDAD 15 x 30 MEtros, Avenida Irarrázaval 1200. Poco edificio. Produce $ 150 mensuales. Otra, Luis Beltrán a 40 metros de Irarrázaval. 15-D

VENDO CASA. SANTA ROSA 933. D-14

SE VENDE UNA O DOS CASITAS en calle Pizarro. Verlas y tratar: Pizarro 1899. D-17

VENDO CASA DOS PISOS Y PArrón, 4 piezas 10 x 40. Santo Domingo 4300. 14—D.

$ 9.000. VENDO CASITA ESQUINA cerca de carros, Pedro Valdivia. Irarrázaval. Tratar: Ñuñoa, Sucre 2299 lado Iglesia Padres Pasionistas. 14—D

VENDESE EN SETENTA MIL PEsos hermosa quinta en Ñuñoa, 5 cuadras antes de la Plaza y una cuadra de carros, 2,700 metros de superficie, todo de arboleda, 8 piezas preciosas, 4 para empleados, garage, caballeriza, etc. Tratar por las mañanas: San Francisco 213.

VENDO DOS CASITAS CHICAS 4 piezas alcantarillado todo servicio Lumas 673 677 14—D

EN VENTA PRIVADA, SIN AGENte, vendo casa-quinta en Los Guindos de Ñuñoa y una casa en Argomedo. Precios comerciales. Tratar con su dueño en Galería Alesssandri, No 1. 17—D.

CASA LADRILLO, PORTON, CON sitio p2 x 50 m. Vendo $ 14.500 con $ 10.000. contado, saldo deuda Caja Ahorros. Vargas 4246. De Maturana seis cuadras por Mapocho. 14—D

VENDO QUINTA BIEN PLANTADA cierro murallas, Llano Subercaseaux Estado 169 14—D

$ 50,000 RENTA, MAESTRANZA esquina, renta anual, $ 6,600. Interés sobre el capital, 13 o|o. La propiedad consta de una casa de habitación y dos regios almacenes, propiedad nueva, recientemente terminada, construcción de primera clase. — Miguel Fuenzalida B. Moneda N.o 1061. 19—D

$ 24,000. HABITACION, MAEStranza, renta anual: $ 3,120. Interés sobre el capital, 13 o|o. La casa es nueva, recién terminada, construcción de primera clase, consta de cinco piezas, fuera dependencias, comedor, salón, repostero, hall, dos patios, luz eléctrica y gas, actualmente está arrendada, pero sin contrato. Miguel Fuenzalida B., Moneda N.o 1061. 19—D

13,000 VENDO CASA, CUEVAS 1259. Tratar: Santiago Concha 1561. 15—D

VENDO CASITAS 4 PIEZAS Y SERvidumbre, valor 14 mil pesos. Seminario 531. 14-D

VENDO CASA HABITACION. —Calle Vilmat 169. Tratar: Agustinas 2340. 15-D

REMATE

RECOLETA ESQUINA DAVILA

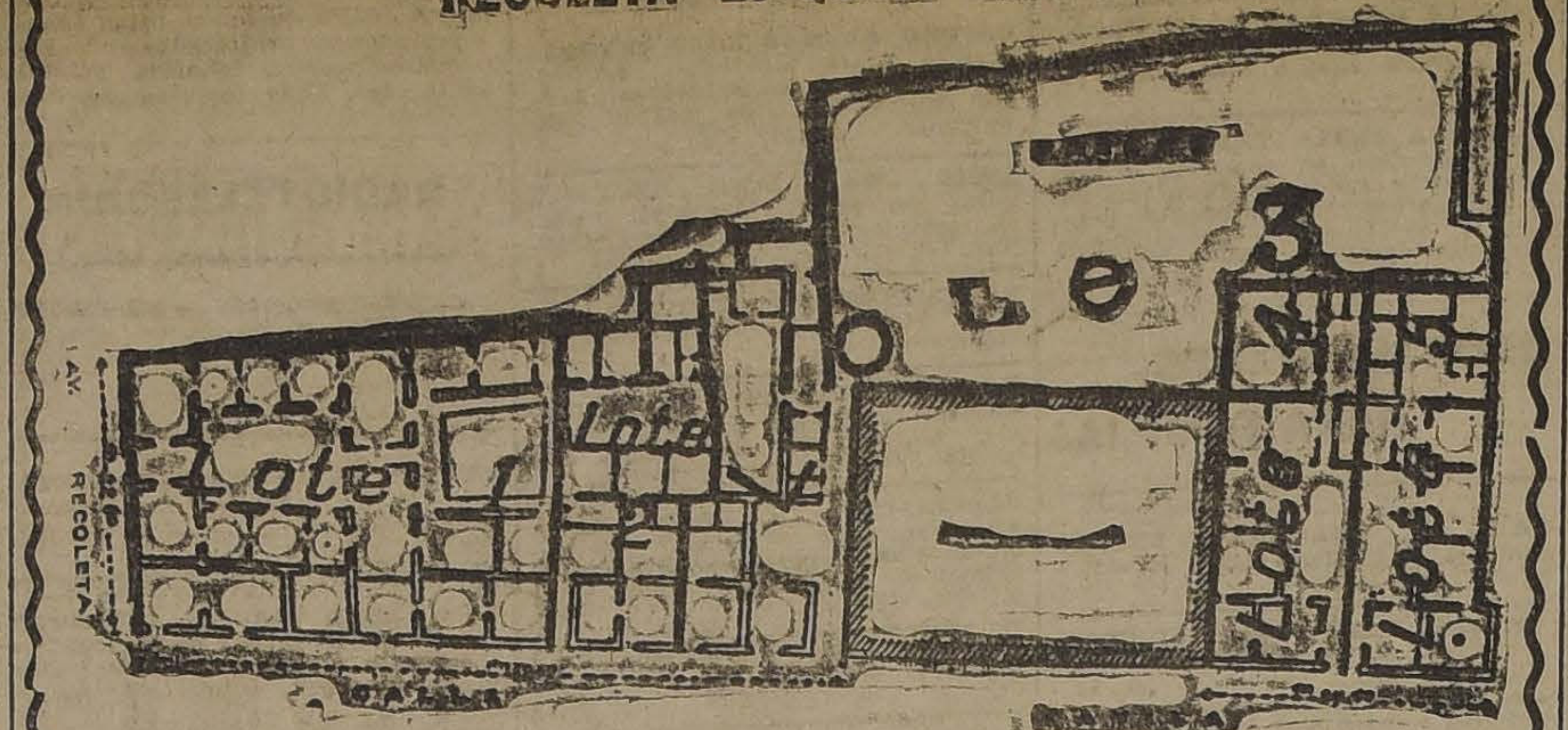

... DE DICIEMBRE, A LAS 4 DE LA TARDE, en la oficina del árbitro don Carlos Toro Baeza, Compañía 1325, saldrá a remate la propiedad de la calle Recoleta esquina de Dávila de esta ciudad, dividida en lotes, como sigue:

LOTE 1.—Espléndida casa habitación, dos patios. Recoleta 386, Almacén esquina de Dávila y casita Dávila N.o 614. Mide 28.80 x 37.50. Superficie: 982.50 metros cuadrados. Minimum: $ 100,000.

LOTE 2.—Casas Dávila 624 y 628. Mide 11.50 x 30. Superficie: 360.40 metros cuadrados. Minimum: $ 20,000.

LOTE 3.—Gran parque con un frente a Dávila de 14 metros. Superficie: 1,347 metros cuadrados. Minimum: $ 50,000.

LOTE 4.—Casa habitación Dávila 670. Mide 11.50 x 32. Superficie: 379.50 metros cuadrados. Minimum: $ 25,000.

LOTE 5.—Casa habitación Dávila 672. Mide 12.50 x 32. Superficie: 384 metros cuadrados. Minimum: $ 25,000.

El precio de cada lote se pagará mitad al contado, cuarta parte a seis meses plazo y cuarta parte a un año.

Títulos, planos y demás antecedentes, en la oficina del Arbitro.

Las propiedades pueden visitarse diariamente de 10 a 12 y de 3 a 6. Pídanse las llaves en Recoleta 386.

LUIS COUSIÑO T.,
Actuario.

IMPORTANTE REMATE

Por acuerdo de los herederos de la sucesión de DON ANDRES G. SCOTT, tomado ante el Juez Compromisario don Carlos A. Ward S., el 20 de Diciembre próximo a las 3 P. M., se sacará a remate la

EXTENSA PROPIEDAD RAIZ SITUADA EN MONTEMAR, VALLE DE REÑANA,

conocidísima por la hermosura de sus jardines y huertos, canchas de tennis y casa con todo confort.

Las posturas principiarán por el precio de tasación, o sea, por la

Suma de $ 413,800.00

que se pagará mitad al contado y mitad a seis meses plazo, con más el interés del 8 o|o anual.

El remate se llevará a efecto en el estudio de los Sres. WARD & PRIETO, calle de Prat N.o 77. Valparaíso, el día y hora expresados.

Bases del remate, títulos y para visitar la propiedad, puede ocurrirse al mismo estudio.

Remate de prendas de plazo vencido

El Lunes 15 de Diciembre, a las 9 A. M., el martillero señor Casanova, rematará en la Casa de Préstamos "LA SAN MIGUEL", calle San Diego 2112, las prendas no rescatadas y comprendidas entre los números 21,065 a 22,003 y 40,766 a 41,478.

Hay: Ternos, vestidos, calzado, relojes y cadenas, catres, rebozos, sillas de montar y Viena, cortes de casimir, géneros, máquinas de coser, joyas, mantas, etc.

El Lunes 15 de Diciembre, a las 10 A. M., el martillero señor Patiño, rematará en la Casa de Préstamos "LA SIN RIVAL", calle San Diego N.o 1983, las prendas no rescatadas y comprendidas entre los números 13,797 a 16,053 y 44,750 a 43,593.

Hay: Máquinas y botes heladeros, ternos, vestidos, calzado, mantas, amoblados, servicios plaqué, cortes casimir, ropa interior y de cama, manteles, etc.

El Lunes 15 de Diciembre, a las 2 P. M., el martillero señor Balmaceda, rematará en la Casa de Préstamos "EL AGUILA", calle San Diego N.o 460, las prendas no rescatadas y comprendidas entre los números 20, 969 a 22,991.

Hay: Alhajas con brillantes, perlas, diamantes y piedras de color, máquinas de escribir y de coser, pieles, cortes casimir, muebles, géneros, maletines plata.

El Lunes 15 de Diciembre, a las 4 P. M., el martillero señor Tagle V., rematará en la Casa de Préstamos "EL MONO", Avenida Matta N.o 1068, las prendas no rescatadas y comprendidas entre los números 7,825 a 9,523.

Hay: Sobretodos, catres, ropa interior y de cama, relojes y cadenas, ternos, vestidos, calzado, manteles, cortinas, sillas comedor, bolas de billar, joyas.

Las prendas estarán a la vista desde dos horas antes del remate.—

PAGO AL CONTADO.

...EL INSPECTOR

"EL TATERSALL"

En la FERIA que se efectuará el LUNES 15 de DICIEMBRE

entre otros lotes de ganado gordo y para engorda, se rematarán:

NOVILLOS GORDOS tipo de embarque, llegados de CARAHUE, ROSARIO, DOÑIHUE y HUALAÑE.

VACAS GORDAS, llegadas de MULCHEN, CURICO y RENGO.

BUEYES GORDOS llegados de CHAGRES y SAN FERNANDO.

NOVILLOS GORDOS llegados de LOS ANDES y LAS CABRAS.

LLEGADOS DE COLINA

40 BUEYES de trabajo en buen estado.

LLEGADOS DE HOSPITAL

BORREGAS de buena clase para crianza.

VAQUILLAS, NOVILLOS, VACAS PARIDAS y BUEYES para engorda, llegados de BATUCO, CALERA, PAINE y COLINA.

GANADO DELGADO: En nuestros remates de los LUNES, se venden numerosos lotes de ganado vacuno y ovejuno, procedente de la ZONA, afectada por la sequía, que pueden adquirir los ganaderos de la ZONA CENTRAL y SUR, a precios muy ventajosos, aprovechando además la rebaja de 40 por ciento en los fletes para animales despachados a estaciones al Sur de CURICO.

EL GERENTE.

REMATE

Por acuerdo de los herederos de don Domingo Costa Galletti, en el estudio del Compromisario don Aníbal Urrutia, Morandé 432, altos, y ante el actuario el notario don Nolasco Mardones, se rematarán

EL 18 DE DICIEMBRE PROXIMO

a las 4 P. M., 7 sitios ubicados en Providencia, colindantes con la Avenida Nueva de Lyon, parte del que fué Molino Santa Magdalena, con extensiones de 530 a 1,030 metros y mínimum de $ 10 a $ 15 metro, sin gravámenes. Precio mitad al contado y el resto a seis meses con el ocho por ciento.

Demás antecedentes en poder del actuario suscrito. Partición de los bienes de don Domingo Costa Galletti.

NOLASCO MARDONES.

REMATE

Por acuerdo de los interesados y en el escritorio del señor Roberto Arellano, Ahumada 17, se sacará a remate el día Viernes 19 del presente, a las 5 de la tarde, la casa-quinta moderna N.o 55 de la Avenida Valdivieso, a una cuadra del tranvía Recoleta.

MINIMUM PARA EMPEZAR LAS POSTURAS: $ 21,000

que se pagará, reconociendo deuda de $ 13,500 y el resto al contado.

Más antecedentes en el escritorio del señor Arellano.

REMATE

Por acuerdo de los interesados en la Sucesión de don Crisóforo 2.o Valenzuela Guzmán, el 22 de Diciembre, a las tres de la tarde, en el estudio del juez compromisario señor Guillermo Cuevas, calle Morandé 244, se sacará a remate la propiedad ubicada en la calle Padre Mariano N.o 161, de la comuna de Providencia, por el

MINIMUM DE $ 30,000

La propiedad se vende ad-corpus, sin gravámenes y en el estado en que se encuentre el día del remate. Sus deslindes son: al Norte, Ismael Contreras; Sur, Tomás Fernández; Oriente, Hall Hum y Oton Braver; Poniente, calle Padre Mariano.

Antecedentes, bases y condiciones en el estudio del compromisario ya indicado.—EL ACTUARIO.

GRAN REMATE

DE ACCESORIOS Y REPUESTOS PARA AUTOMOVIL FORD, POR CUENTA DE LAS DIFERENTES AGENCIAS DE LOS

Srs. GIBBS & Cía.

TRASLADADAS A

814-Agustinas-814

PROXIMO A SAN ANTONIO

EL MIERCOLES 17 del presente

DE 10 A 12 Y DE 2 ADELANTE

HAY

EN LOTES PARA COMERCIANTES Y PARTICULARES

Porta cargas laterales y traseros, parachoques redondos, cuadrados y aluminizados. Porta bagaje traseros y para pisaderas. Un gran lote de ruedas de madera de 30 x 3 1|2 y 30 x 3 y 24 x 4. Un gran lote de arrancadores mecánicos de las marcas BOSTON y BARRETT. Bombas infladoras a motor, marca KELLOG. Parches interiores y exteriores de emergencia para neumáticos. Parabrisas TONNEAUX divisorios de 3 cuerpos. Ruedas de alambre. Mangueras para bombas. Partes para amortiguadores HASSLER. Block para STUDEBAKER. Asientos plegadizos y de colgar. Cera JHONSON en cajas. Tapas para ruedas de alambre HOUK. Un gran lote de solución FIRESTONE para vulcanizar. Refuerzos para horquillas. Máquinas vulcanizadoras de diferentes modelos. Fundas para neumáticos. Fijadores de luz para coches sin arranques eléctricos. Refrigeradores LUSITANIA para todos autos. Cajas polvos IDEAL para platear, niquelar, dorar, etc. Direcciones sin fin para Ford. Escariadores para válvulas. Bombas YANKEE de pisaderas. Sacaruedas HOUK. Porta patentes. Aparatos especiales para transformar coche turismo Ford en carros de carga. Aparatos especiales para transformar coches turismos en carros cerrados. Grandes rodamientos para tractores. Cinturas para neumáticos. Fundas especiales para resguardo de bobinas y radiadores. Mataruidos especiales para brazos de dirección y horquillas. Gran surtido de bujías para toda clase de coches. Llantas sueltas para ruedas. Cuenta kilómetros. Repuestos para Mom. Barniz renovador para carrocería. Porcelanas para bujías. Depósitos faroles parafina. Aceleradores JUMBOLT. Cemento para vulcanizar. Niveles para bencina. Niveles para aceite. Pesa ácidos, cubre - cámaras. Elmetaladores de bielas. Repuestos para baterías. Escapes libres.

Gran existencia en repuestos para Ford en Tapabarros, Pisaderas, Zócalos, Capota, máscaras para radiador. Volantes de dirección. Tapas de cilindro, Ventiladores. Silenciadores. Mazas delanteras. Crucetas, Horquillas, Ejes delanteros, Soportes para capotas, Radiadores, etc. etc.

Y DEMAS A LA VISTA EL MARTES DE 10 A 12 Y DE 2 A 6 P. M.

VICTOR ARAYA L.,
MARTILLERO DE HACIENDA

REMATE

Por acuerdo de los interesados en la liquidación de la comunidad existente sobre los fundos "PELARCO VIEJO" y los potreros de Cordillera "VENADO", "PICUDO" y "DESPALMADO", que practica el Compromisario don Francisco A. Vidal Garcés, el 16 de Diciembre próximo a las 3 P. M., en el estudio del Arbitro, Santiago, Amunátegui 65, se rematarán los expresados inmuebles con arreglo a las siguientes condiciones:

FUNDO "PELARCO VIEJO"

Ubicado en la subdelegación 13.a del departamento de Talca a 4 kilómetros al S. O. de la Estación de San Rafael. Superficie 983 hectáreas, de las cuales 836 son de riego, aptas para todo cultivo. Tiene 10 hectáreas de viña del país; grandes casas de habitación, casas de administración y de inquilinaje, bodegas, galpones, un molino de piedra, movido con turbina.

Derechos de agua 333 milésimas partes alícuotas del canal del río Lontué, "Buena Unión o Pelarco", equivalentes a 60 regadores m|m.

MINIMUM: $ 550,000.00

que se pagarán reconociendo deuda a la Caja Hipotecaria reducida a $ 112,480.00 y el saldo en tres cuotas iguales: al contado, a 6 meses y a un año plazo con el 8 por ciento de interés.

"EL VENADO"

Ubicado en la comuna de San Clemente del departamento de Talca.

MINIMUM: $ 20,000.00

que se pagan mitad al contado y mitad a 6 meses, con 8 o|o de interés.

Los fundos se entregarán el 1.o de Abril de 1925.

Demás bases y antecedentes en el estudio del Compromisario.

Toda clase de facilidades para visitar el fundo "Pelarco Viejo". Dirigirse a don Alejandro Montt Vergara o a su administrador, Estación SAN RAFAEL.

-REMATE-

Por acuerdo de los interesados en la partición de los bienes quedados al fallecimiento de doña Albina Brignardello de Delpino, y ante el Arbitro don Domingo Godoy, el

9 DE ENERO PROXIMO, A LAS 11 A. M.

en la Secretaría del 2.o Juzgado Civil, saldrá a remate la propiedad

CASA QUINTA EN CALLE PURISIMA 194

de esta ciudad por el mínimum de

$ 110,000

El precio se pagará: una tercera parte al contado, una tercera parte a seis meses plazo y una tercera parte a un año plazo, debiendo abonarse intereses del 8 o|o| sobre las partes a plazo y quedando hipotecada la propiedad en garantía del pago total del precio.

Mas antecedentes, bases y títulos en la Secretaría del 2.o Juzgado Civil de esta capital.

Santiago, 6 de Diciembre de 1924.

O. DARRIGRANDI, Actuario.